

Hospital de Pediatría
Garrahan

INFORMACIÓN ESTADÍSTICA ANUARIO 2015

DIRECCIÓN ASOCIADA DE ATENCIÓN AL PACIENTE
Registros Médicos - Oficina de Estadística



CONDUCCION EJECUTIVA SUPERIOR

Consejo de Administración:

Dr. Marcelo J. Scopinaro
Dra. Cristina Giménez
Dr. Oscar Trotta
Dr. Rubén A. Nieto

Dirección Médica Ejecutiva:

Dirección Médica Adjunta:

Dirección Administrativa Adjunta:

Dra. Josefa Rodríguez
Dr. Daniel H. Toer
Lic. Gustavo Carolo

Direcciones Asociadas:

Asuntos Jurídicos:

Dr. Enrique Gallego

Atención al Paciente:

Lic. Ana María Brulc

Atención Pediátrica:

Dra. Nora Dackiewicz

Docencia e Investigación:

Dra. Susana Rodriguez

Enfermería:

Lic. Stella Maris Fernandez

Servicios Técnicos:

Dra. Patricia Elmeaudy

Gerencias:

Contabilidad de Gestión

Cdora. Liliana Arruz

:

Contrataciones y Suministros:

Lic. Gustavo R. Bugada

Finanzas:

Cdor. Eduardo Acevedo

Obras, Mantenimiento y At. al Usuario:

Ing. Gabriel Pettinari

Recursos Humanos:

Lic. Inés Bortolazzi

Servicios Generales

Lic. Osvaldo De Caria

Sistemas:

Lic. Fernando Sanz

Oficina Central de Estadística

El Hospital de Pediatría "Juan P. Garrahan" es el máximo referente de Salud Pública del país, gratuito y de Alta Complejidad Pediátrica. Como parte de la Institución, la Oficina Central de Estadística pertenece al Departamento de Registros Médicos, dependiente de la Dirección Asociada de Atención al Paciente.

Misión

Generar información estadística a partir de la recolección, elaboración, análisis y publicación de los datos provenientes de las prestaciones asistenciales brindadas por el Hospital. Proporcionar información de calidad, en forma eficiente y oportuna, estando las mismas disponibles a toda la comunidad hospitalaria. Cumplir con el envío de la información requerida por la Dirección de Estadística, en sus tres niveles: Nacional, Provincial y Municipal, en lo referente a estadísticas relacionadas con el conocimiento de la morbi-mortalidad de la población atendida en el Hospital "Juan P. Garrahan".

Visión

Constituirnos en una oficina de apoyo a las autoridades para la planificación y toma de decisiones.

Integrantes de Oficina Central: Encargada Interina, Silvana Mattio. Agentes, Mirta Santi, Orlando Gonzalez, Maria Laura Savarese, Marcela Dubied, Gladys Comba y Victoria Muñiz.

Fórmulas Utilizadas

Promedio Diario de Consultas

$$\frac{\text{Total de Consultas del Período}}{\text{Total Días de Atención del Período}}$$

Promedio de Camas Disponibles

$$\frac{\text{Total de Días Cama Disponibles del Período}}{\text{Número de Días del Período}}$$

Porcentaje de Camas Ocupadas

$$\frac{\text{Total de Pacientes Día del Período} \times 100}{\text{Días Camas Disponibles del Período}}$$

Giro de Camas

$$\frac{\text{Total de Egresos del Período} (*)}{\text{Promedio de Camas Disponibles del Período}}$$

Promedio de Pacientes Día

$$\frac{\text{Total de Pacientes Día del Período}}{\text{Número de Días del Período}}$$

Promedio de Permanencia

$$\frac{\text{Total de Pacientes Día del Período}}{\text{Total de Egresos del Período} (*)}$$

Promedio Diario de Egresos

$$\frac{\text{Total de Egresos del Período} (*)}{\text{Número de Días del Período}}$$

Tasa de Mortalidad

$$\frac{\text{Total de Defunciones del Período} \times 100}{\text{Total de Egresos del Período} (*)}$$

(*) Para el cálculo por Sector de Internación se utilizaron "egresos + pases" y para el total del Establecimiento únicamente "egresos".

Definiciones

Consultas Externas: Es la atención brindada por un profesional médico, a un paciente ambulatorio, en un consultorio externo.

Promedio Diario de consultas: Es el número de consultas que en promedio se brindaron por día de atención durante un período.

Ingreso: Es la entrada de una persona al hospital como paciente internado. Todo ingreso al hospital involucra la ocupación de una cama del establecimiento.

Egreso: Es la salida del establecimiento de un paciente internado. Un egreso implica la conclusión del período de internación y la desocupación de la cama del hospital, ya sea por “alta” o “defunción”.

Alta: Comprende todas las circunstancias en que un paciente internado se retira vivo del establecimiento.

Defunción: Es la desaparición permanente de todo signo de vida en un momento cualquiera posterior al nacimiento sin posibilidad de resurrección.

Pase: Es el traslado de un paciente internado de un sector de internación a otro dentro del mismo establecimiento.

Día Cama Disponible: Es el período de 24hs. durante el cual una cama de hospital se mantiene a disposición para el uso de pacientes hospitalizados.

Pacientes Día: Es la permanencia de un paciente hospitalizado, es decir, ocupando una cama de hospital, durante el período comprendido entre las cero (0) y las 24hs. de un mismo día.

Promedio de C. Disponibles: Es el número de camas que en promedio estuvieron disponibles diariamente.

Promedio de Pacientes Día: Es el número de pacientes que en promedio estuvieron hospitalizados diariamente.

Porcentaje de C. Ocupadas: Es el porcentaje de camas que en promedio estuvieron ocupadas diariamente durante un período.

Promedio de Permanencia: Es el número de Pacientes Día, en relación a los egresos.

Giro de Camas: Es una medida de utilización de camas que indica el número de pacientes egresados por cada cama durante un período.

Promedio Diario de Egresos: Es el número de pacientes hospitalizados que en promedio egresaron diariamente durante un período.

Tasa de Mortalidad: Es la relación entre el número de defunciones ocurridas en el hospital durante un período y el número de egresos (altas + defunciones) durante el mismo período.

Modalidad Hospital de Día

Hospital de Día Polivalente: Modalidad de atención ambulatoria destinada a pacientes complejos, pero estables.

Atiende pacientes clínicos complejos para diagnóstico y/o tratamiento.

Realiza pruebas funcionales, entrenamiento familiar de técnicas especiales, etc.

Atiende pacientes que son sometidos a cirugías de baja complejidad.

T.A.I.S.: Tratamiento Ambulatorio de Infecciones Severas: Atención de pacientes portadores de infecciones severas, que luego de un breve período de internación, continúan su control y tratamiento diario, en el área de Hospital de Día.

Hospital de Día Clínico-Oncológico: Dedicado a la atención de pacientes oncológicos en forma programada y también en las interurrencias y/o complicaciones de su enfermedad de base. A partir del 9/12/2015, se inaugura el CAIPHO (Centro de Atención Integral al Paciente Hemato-Oncológico).

Resumen Producción Hospitalaria 2015

Consultas Médicas	356.363
Emergencias	87.809
Servicio de Orientación Médica	
Pacientes orientados	124.272
Pacientes atendidos	4.218
Fax y Mails recibidos	6.107
Egresos	25.993
Defunciones	239
Sesiones de Hospital de Día	32.047
Cirugías Totales	9.671
Unidades de Laboratorio	59.103.548
Prestaciones de Imágenes	171.865

Indice Anuario 2015

Recurso Humano	1
Consultorios Externos	2 - 7
Internación	8 - 16
Hospital de Día	17 - 19
Perfil de Nuestros Pacientes	20 - 25
Intervenciones Quirúrgicas	26 - 28
Diagnostico y Tratamiento	29 - 31
Control Epidemiológico e Infectología	32 - 33
Morbilidad Año 2014 y Análisis de la Mortalidad Hospitalaria Año 2015	34 - 41
Otras Actividades	42 - 44

Quienes integramos el Hospital

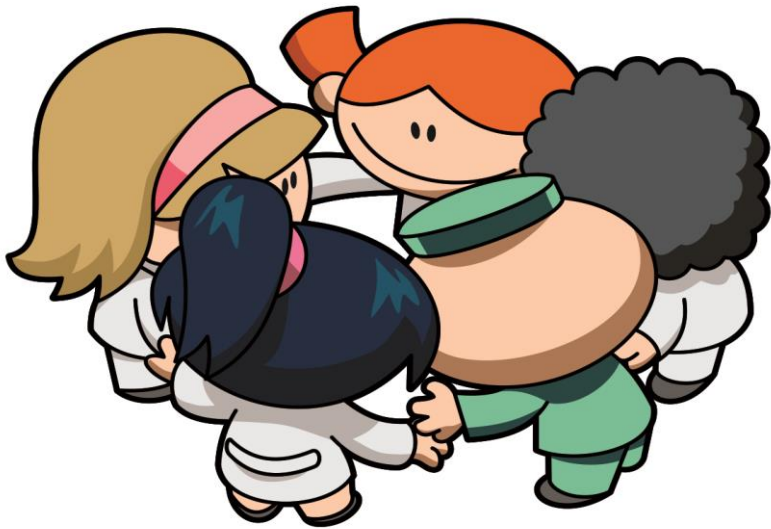

Distribución de Recursos Humanos - Año 2015

El Hospital cuenta con 3834 agentes de planta, los mismos integran los niveles de: Conducción, Asistencial y Logística.

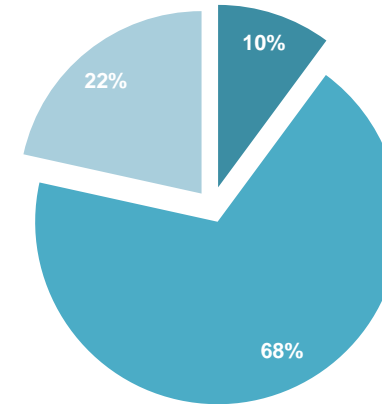
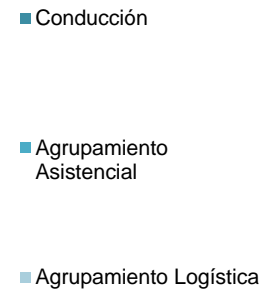

Logística

Tramo Profesional: 30
 Tramo Técnico: 131
 Tramo Administrativo: 173
 Tramo Auxiliar: 107
 Tramo Ayudante: 20
 Tramo Operario: 104

Total Logística: 565



Conducción

Conducción Ejecutivo: 21
 Conducción Intermedia: 147
 Conducción Operativa: 196
 Asistente de Conducción: 24

Total Conducción: 388



Asistencial

Tramo Profesional (Medicos): 476
 Tramo Profesional (Otros Prof): 754
 Tramo Técnico: 1.124
 Tramo Administrativo : 261
 Tramo Auxiliar: 74
 Tramo Ayudante: 192

Total Asistencial: 2881

Consultorios Externos



CONSULTAS POR ESPECIALIDAD Y CONSULTAS DE EMERGENCIA, SEGUN MES - Año 2015

SERVICIO	M E S E S												TOTAL
	ENE	FEB	MAR	ABR	MAY	JUN	JUL	AGO	SEP	OCT	NOV	DIC	
ANESTESIA	418	424	469	543	508	703	514	536	563	537	487	347	6.049
CARDIOLOGIA	716	621	791	826	813	822	718	714	761	727	830	674	9.013
CIRUGIA CARDIOVASCULAR	43	33	36	23	44	46	49	49	32	33	40	20	448
CIRUGIA GENERAL	589	580	775	792	755	1.131	761	685	803	703	748	758	9.080
CIRUGIA PLASTICA Y QUEMADOS	695	629	694	790	704	814	737	669	672	733	748	769	8.654
CLIN. INTERDIS. (P.Crónico)	184	234	299	292	284	465	283	187	176	174	193	157	2.928
CLINICA PEDIATRICA	5.995	6.033	6.640	7.353	7.129	8.720	8.046	7.446	8.147	7.565	7.728	5.789	86.591
- Cl. Orientación	206	165	231	299	393	636	562	405	458	333	343	187	4.218
- Cl. Ped. Programada	1.545	1.636	2.115	2.214	2.164	3.010	2.211	2.244	2.452	2.356	2.315	1.857	26.119
- Cl. Ped. Bajo Riesgo	1.890	1.751	1.616	1.969	1.916	2.018	2.124	1.835	2.037	2.082	1.969	1.546	22.753
- Cl. Ped. Bajo Riesgo vespertino	1.005	1.063	1.150	1.289	1.123	1.362	1.543	1.553	1.495	1.230	1.606	1.014	15.433
- Cl. Ped. Med. Riesgo	1.032	1.141	1.235	1.230	1.186	1.312	1.247	1.107	1.343	1.198	1.207	859	14.097
- Cl. Ped. Ctról. Sínt. Paliativos	106	96	112	136	112	165	109	104	111	106	15	107	1.279
- Cl. Ped. Ginecología	211	181	181	216	235	217	250	198	231	217	226	172	2.535
- Cl. Ped. Odontología	-	-	-	-	-	-	-	-	20	43	47	47	157
CRECIMIENTO Y DESARROLLO	206	148	217	289	250	467	188	207	267	260	284	202	2.985
DERMATOLOGIA	1.209	1.026	1.438	1.479	1.332	1.548	1.506	1.395	1.651	1.553	1.434	1.635	17.206
ENDOCRINOLOGIA	1.123	891	1.036	1.243	1.156	1.221	1.098	1.052	1.178	990	1.010	1.251	13.249
ENDOSCOPIA	336	296	444	431	353	394	365	302	426	387	428	390	4.552
ERRORES CONG. DEL METABOL.	122	127	165	134	144	143	142	109	132	105	123	101	1.547
GASTROENTEROLOGIA	773	871	1.227	1.279	1.135	1.759	1.143	1.154	1.285	1.120	1.065	1.091	13.902
GENETICA	336	291	424	446	369	855	388	327	341	413	383	246	4.819
HEMATOLOGIA-ONCOLOGIA	1.714	1.942	2.123	2.234	2.096	2.392	2.263	2.146	2.307	2.176	2.353	1.898	25.644
HEMODINAMIA	54	39	98	102	91	118	92	99	112	102	109	109	1.125
HEMOTERAPIA: Clínica Transfusional	75	62	53	65	73	1	2	106	113	73	60	93	776
IMÁGENES: Intervencionismo	29	45	44	77	82	96	73	60	58	74	75	43	756
INFECTOLOGIA	531	475	499	684	525	666	571	616	643	617	609	588	7.024
INMUNOLOGIA	219	122	269	272	256	275	271	214	261	215	238	220	2.832
NEFROLOGIA	576	624	739	831	620	1.177	763	722	773	764	711	631	8.931
NEONATOLOGIA (Seg.R.N.A.R.)	462	463	494	606	626	527	434	391	443	431	408	618	5.903
NEUMONOLOGIA	475	442	703	714	754	1.355	873	1.074	834	808	770	645	9.447
NEUROCIRUGIA	405	401	463	565	549	836	565	496	458	546	537	522	6.343

Continúa en siguiente página

CONSULTAS POR ESPECIALIDAD Y CONSULTAS DE EMERGENCIA, SEGÚN MES - Año 2015

(Continúa de página anterior)

SERVICIO	M E S E S												TOTAL
	ENE	FEB	MAR	ABR	MAY	JUN	JUL	AGO	SEP	OCT	NOV	DIC	
NEUROLOGIA	1.495	1.342	1.593	1.621	1.488	1.499	1.528	1.516	1.642	1.673	1.628	1.604	18.629
NUTRICION	633	594	850	1.017	954	1.239	959	991	953	1.045	916	1.039	11.190
OFTALMOLOGIA	1.168	937	1.126	1.431	1.030	1.550	1.207	1.193	1.410	1.383	1.285	1.158	14.878
ORTOPEDIA	2.082	1.707	2.324	2.500	2.301	2.693	2.018	2.009	2.327	2.568	2.498	2.153	27.180
OTORRINOLARINGOLOGIA	885	875	1.056	918	1.026	987	1.134	955	1.244	1.025	981	835	11.921
PATOLOGIA ESPINAL	336	367	540	640	594	950	532	579	581	560	607	425	6.711
SALUD MENTAL	324	351	281	338	222	448	348	330	318	445	265	286	3.956
TERAPIA RADIANTE	94	219	198	192	224	277	515	306	402	388	369	312	3.496
TRASPLANTE HEPATICO	215	165	192	210	179	70	243	207	207	210	196	167	2.261
UROLOGIA	422	361	451	502	563	908	513	476	573	506	600	462	6.337
TOTAL	24.939	23.737	28.751	31.439	29.229	37.152	30.842	29.318	32.093	30.909	30.716	27.238	356.363
EMERGENCIA	6.744	5.964	6.836	7.033	8.111	9.115	6.744	7.834	6.744	7.304	7.867	7.513	87.809

Los totales incluyen Consultas de Orientación, Consultas Multidisciplinarias, e Interconsultas de Hospital de Día 1er piso.

CONSULTAS EXTERNAS SEGUN TIPO Y ESPECIALIDAD - Año 2015

SERVICIO	CONSULTAS EXTERNAS					Días de Atención	Promedio Diario de Consultas
	Orientación	Cons. p/Especialidad	Multid.	Int.H.Dia	TOTAL GRAL.		
ANESTESIA	1	1.550	4.498	0	6.049	241	25,10
CARDIOLOGIA	2.898	5.084	140	891	9.013	241	37,40
CIRUGIA CARDIOVASCULAR	8	440	0	0	448	241	1,86
CIRUGIA GENERAL	1.700	5.650	1.675	55	9.080	241	37,68
CIRUGIA PLASTICA Y QUEMADOS	1.552	6.835	153	114	8.654	241	35,91
CLIN. INTERDIS. (P.Crónico)	720	1.888	0	320	2.928	241	12,15
CLINICA PEDIATRICA	56.178	23.098	7.194	121	86.591	241	359,30
- Cl. Orientación	4.218	0	0	0	4.218	241	17,50
- Cl. Ped. Programada	0	19.052	7.067	0	26.119	241	108,38
- Cl. Ped. Bajo Riesgo	22.753	0	0	0	22.753	241	94,41
- Cl. Ped. Bajo Riesgo vespertino	15.433	0	0	0	15.433	241	64,04
- Cl. Ped. Med. Riesgo	13.674	423	0	0	14.097	241	58,49
- Cl. Ped. Ctról. Sínt. Paliativos	18	1.140	0	121	1.279	241	5,31
- Cl. Ped. Ginecología	79	2.329	127	0	2.535	241	10,52
- Cl. Ped. Odontología	3	154	0	0	157	81	1,94
CRECIMIENTO Y DESARROLLO	124	1.719	963	179	2.985	241	12,39
DERMATOLOGIA	5.521	10.954	0	731	17.206	241	71,39
ENDOCRINOLOGIA	769	11.461	222	797	13.249	241	54,98
ENDOSCOPIA	443	4.006	0	103	4.552	195	23,34
ERRORES CONG. DEL METABOL.	107	1.089	0	351	1.547	145	10,67
GASTROENTEROLOGIA	1.947	7.004	4.547	404	13.902	241	57,68
GENETICA	374	2.353	1.332	760	4.819	241	20,00
HEMATOLOGIA-ONCOLOGIA	116	25.018	428	82	25.644	241	106,41
HEMODYNAMIA	4	1.121	0	0	1.125	101	11,14
HEMOTERAPIA: Clínica Transfusional	412	364	0	0	776	241	3,22
IMÁGENES: Intervencionismo	14	742	0	0	756	101	7,49
INFECTOLOGIA	845	6.082	37	60	7.024	241	29,15
INMUNOLOGIA	79	2.444	0	309	2.832	202	14,02
NEFROLOGIA	558	7.305	909	159	8.931	241	37,06
NEONATOLOGIA (Seg.R.N.A.R.)	2.385	3.212	306	0	5.903	241	24,49
NEUMONOLOGIA	1.478	4.193	2.795	981	9.447	241	39,20
NEUROCIRUGIA	961	4.278	828	276	6.343	241	26,32
NEUROLOGIA	3.601	13.570	195	1.263	18.629	241	77,30
NUTRICION	146	6.626	3.185	1.233	11.190	241	46,43
OFTALMOLOGIA	2.522	10.759	828	769	14.878	241	61,73
ORTOPEDIA	4.588	20.533	1.732	327	27.180	241	112,78
OTORRINOLARINGOLOGIA	2.240	9.315	33	333	11.921	193	61,77
PATOLOGIA ESPINAL	868	4.449	712	682	6.711	241	27,85
SALUD MENTAL	0	3.956	0	0	3.956	241	16,41
TERAPIA RADIANTE	607	2.889	0	0	3.496	241	14,51
TRASPLANTE HEPATICO	10	87	2.164	0	2.261	241	9,38
UROLOGIA	657	4.404	1.075	201	6.337	241	26,29
TOTAL	94.433	214.478	35.951	11.501	356.363	241	1.478,68

Estos totales no incluyen las consultas de Guardia.

AREA DE EMERGENCIA - Año 2015

SECTOR	TOTAL DE PRESTACIONES	PROMEDIO DIARIO CONSULTAS
<i>GUARDIA @</i>	71.899	196,98
<i>URGENCIAS *</i>	15.910	50,03
TOTAL	87.809	240,57

El total incluye los pacientes atendidos en (#).

<i>REANIMACION #</i>	3.250	8,90
<i>POSTA DE HIDRATACION #</i>	87	0,24
<i>NEBULIZATORIO #</i>	21.305	58,37
<i>PROCEDIMIENTOS #</i>	910	2,49

@ Lunes a Viernes de 16hs. a 8hs.

Sábados de 12hs. a 8hs.

Domingos y Feriados de 8hs. a 8hs.

** Lunes a Viernes de 8hs. a 16hs.*

Sábados de 8hs. a 12hs.

AREA DE INTERNACION

Ingresos	Pases de	Altas	Derivaciones	Pases A	Defunciones
12936	259	3119	1790	8272	11

I.R.A.

Ingresos	Pases de	Altas	Derivaciones	Pases A	Defunciones
10	818	525	156	147	0

CONSULTORIOS MULTIDISCIPLINARIOS - Año 2015

PATOLOGIAS	
ALTERACION MECANICA RESPIRATORIA	193
ASMA CRÓNICO	471
CONSULTORIO DE FIBROSIS QUÍSTICA	935
CONSULTORIO DE HIPÓFISIS	59
CONSULTORIO PRENATAL	306
CONSULTORIO DE TUMORES HEREDITARIOS	59
CONSULT. PRE TRASPLANTE HEPÁTICO	228
CONSULTORIO DE TX HEPÁTICO	2.191
DEGLUCION	102
DIABETES	1.187
DIETA CETOGÉNICA	903
DISPLACIA ESQUELETICA	963
ENFERMEDAD CELIACA	1.039
E.P.O.C.	361
FLAP	47
HIPERTENSION ARTERIAL	140
MEGACOLON	435
MIELOMELINGOCELE	769
PATOLOGIA COLONICA INFLAMATORIA CRONICA	487
PATOLOGIA ESOFASICA	422
PATOLOGIA MAMARIA	139
PERIQUIRURGICO COLUMNA	28
PREQUIRURGICO	4.491
TORAX QUIRURGICO	384
TOTAL	16.339

La información se encuentra contenido en la Tabla de Consultorios Externos, columna "Consultorios Multidisciplinarios".

Area ambulatoria según Trimestre

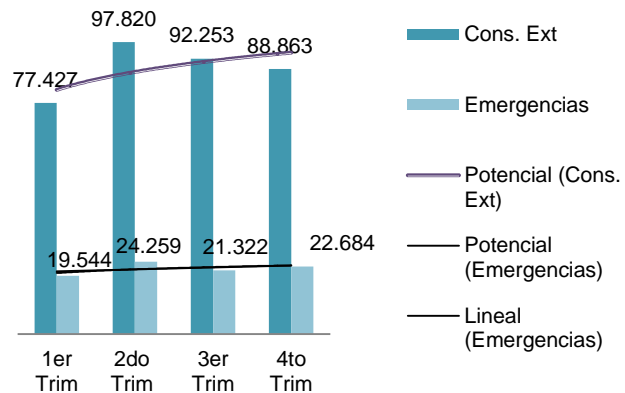

C. Externas. Esp. Quirúrgicas

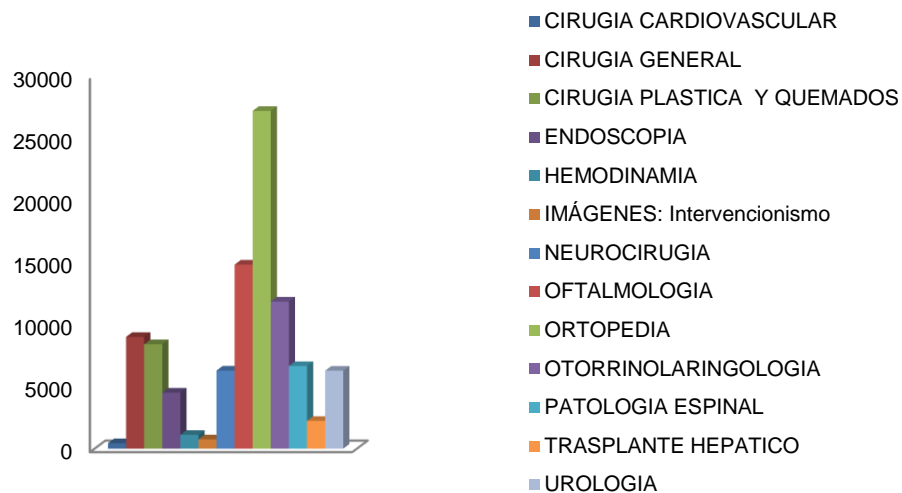

C. Externas. Esp. No Quirúrgicas

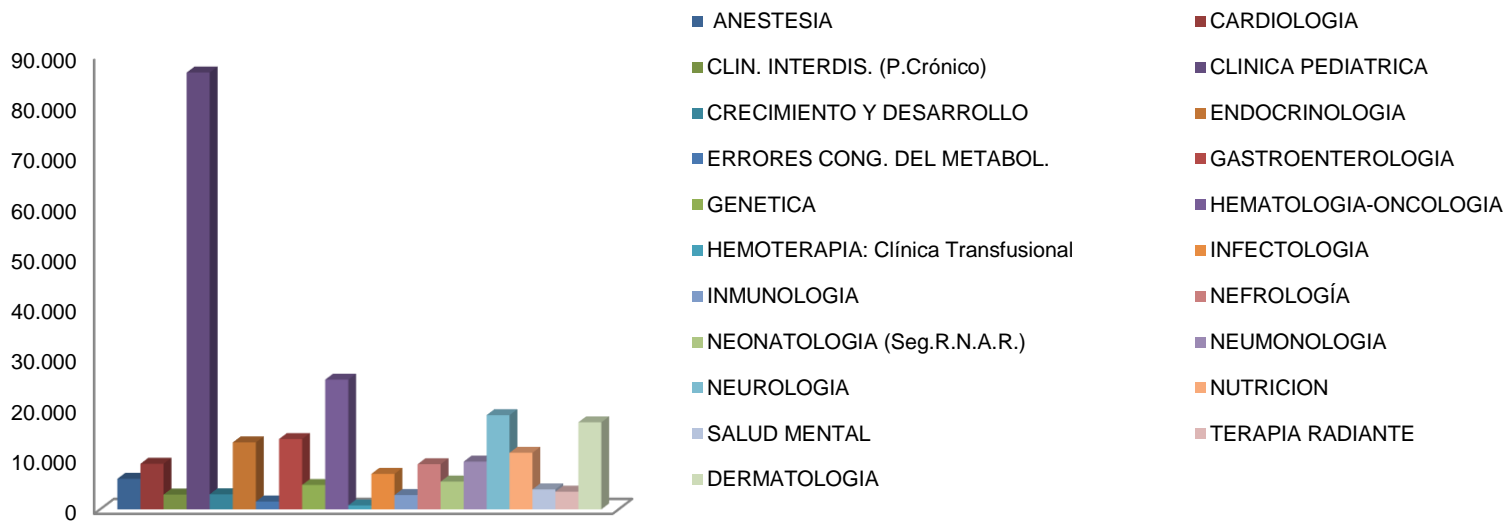

Internación

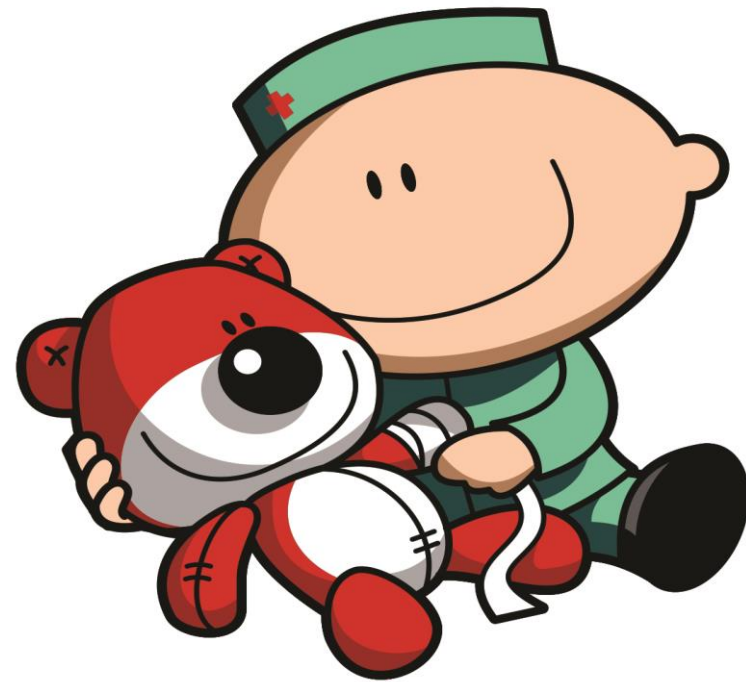

MOVIMIENTO SECTOR INTERNACION, SEGUN NIVEL DE ATENCION - Año 2015

NIVEL DE ATENCION	INGR.	PASES DE:	ING + PAS	E G R E S O S				PASES A:	EGR + PAS	PTES. DIA	CAMAS DISP.	CAMAS DOTAC.	
				ALTAS	DEFUNCIONES								TOTAL
					-48Hs	+48Hs	Tot.						
<i>U.T.I. 35</i>	141	581	722	440	10	34	44	484	237	721	7.106	7.676	21
<i>U.T.I. 44</i>	19	503	522	64	7	30	37	101	426	527	5.278	6.205	17
<i>U.T.I. 45</i>	35	458	493	55	7	23	30	85	413	498	5.418	6.205	17
<i>U.T.I. 72</i>	5	219	224	6	1	23	24	30	196	226	2.106	2.582	14
TOTAL U.T.I.	200	1.761	1.961	565	25	110	135	700	1.272	1.972	19.908	22.668	69
<i>TR.RENAL R.</i>	141	59	200	186	-	-	-	186	13	199	1.762	1.852	5
<i>TR.RENAL D.</i>	2	-	2	2	-	-	-	2	-	2	11	11	1
<i>TR.MED.OSEA</i>	31	39	70	40	-	1	1	41	28	69	2.277	2.555	7
<i>NEO U.T.Intensiva</i>	355	358	713	125	6	23	29	154	561	715	11.187	12.665	37
<i>NEO U.T.Intermedia</i>	6	360	366	145	-	1	1	146	222	368	3.958	4.309	12
<i>NEO RECUP.</i>	45	376	421	356	-	-	-	356	68	424	2.125	2.702	6
<i>NEO Madres</i>	14	-	14	14	-	-	-	14	-	14	39	94	2
<i>C.I.M.</i>	1.152	12.067	13.219	11.692	13	39	52	11.744	1.474	13.218	93.653	96.699	308
<i>QUEM.INTENS.</i>	35	72	107	9	4	4	8	17	90	107	1.384	2.172	6
<i>QUEM.INTERM.</i>	12	354	366	348	-	-	-	348	19	367	2.111	2.583	8
<i>U.M.I.N.</i>	160	70	230	157	-	-	-	157	73	230	396	736	2
<i>UNID.METAB.</i>	564	4	568	562	-	-	-	562	6	568	566	729	3
<i>OBSERVACION</i>	12.936	259	13.195	4.909	11	-	11	4.920	8.272	13.192	16.259	9.892	22
<i>INTERN. BREVE</i>	327	2.143	2.470	2.151	-	-	-	2.151	309	2.460	5.765	5.660	8
<i>IRA</i>	10	818	828	681	-	-	-	681	147	828	2.082	3.590	10
<i>Obs. Onc. P.B.</i>	2.710	185	2.895	65	-	-	-	65	2.830	2.895	2.894	2.894	3
<i>Obs. Clin. Quir. 1ºP.</i>	96	1	97	1	-	-	-	1	96	97	97	97	4
<i>CQ. Pre-Post Quir. (*)</i>	7.196	921	8.117	3.746	2	-	2	3.748	4.367	8.115	8.033	6.141	-
TOTAL	25.992	19.847	45.839	25.754	61	178	239	25.993	19.847	45.840	174.507	178.049	513

(*) El sector no tiene contemplado dotación de camas

INDICES DE RENDIMIENTO SECTOR INTERNACION, SEGUN NIVEL DE ATENCION - Año 2015

NIVEL DE ATENCION	PROMEDIO CAMAS DISPONIB.	DIAS DEL PERIODO	PROMEDIO PACIENTES DIA	PORCENT. DE OCUPACION	PROMEDIO DE PERMANEN.	GIRO DE CAMA	PROMEDIO DIARIO DE EGRESOS	TASA DE MORTALIDAD		
								-48Hs.	+48Hs.	TOTAL
								<i>U.T.I. 35</i>	21,03	365
<i>U.T.I. 44</i>	17,00	365	14,46	85,06	10,02	31,00	1,44	1,33	5,69	7,02
<i>U.T.I. 45</i>	17,00	365	14,84	87,32	10,88	29,29	1,36	1,41	4,62	6,02
<i>U.T.I. 72</i>	7,07	365	5,77	81,56	9,32	31,95	0,62	0,44	10,18	10,62
TOTAL U.T.I.	62,10	365	54,54	87,82	10,10	31,75	5,40	1,27	5,58	6,85
<i>TR.RENAL R.</i>	5,07	365	4,83	95,14	8,85	39,22	0,55	-	-	-
<i>TR.RENAL D.</i>	0,03	365	0,03	100,00	5,50	66,36	0,01	-	-	-
<i>TR.MED.OSEA</i>	7,00	365	6,24	89,12	33,00	9,86	0,19	-	1,45	1,45
<i>NEO U.T.Intensiva</i>	34,70	365	30,65	88,33	15,65	20,61	1,96	0,84	3,22	4,06
<i>NEO U.T.Intermedia</i>	11,81	365	10,84	91,85	10,76	31,17	1,01	-	0,27	0,27
<i>NEO RECUP.</i>	7,40	365	5,82	78,65	5,01	57,28	1,16	-	-	-
<i>NEO Madres</i>	1,92	49	0,80	41,49	2,79	7,30	0,29	-	-	-
<i>C.I.M.</i>	264,93	365	256,58	96,85	7,09	49,89	36,21	0,10	0,30	0,39
<i>QUEM. INTENS.</i>	5,95	365	3,79	63,72	12,93	17,98	0,29	3,74	3,74	7,48
<i>QUEM. INTERM.</i>	7,08	365	5,78	81,73	5,75	51,86	1,01	-	-	-
<i>U.M.I.N.</i>	2,02	365	1,08	53,80	1,72	114,06	0,63	-	-	-
<i>UNID. METAB.</i>	2,98	245	2,31	77,64	1,00	190,89	2,32	-	-	-
<i>OBSERVACION INTERN. BREVE</i>	27,10	365	44,55	164,37	1,23	486,77	36,14	0,08	-	0,08
<i>IRA</i>	10,00	359	5,80	57,99	2,51	82,80	2,31	-	-	-
<i>Obs. Onc. P.B.</i>	10,76	269	10,76	100,00	1,00	269,09	10,76	-	-	-
<i>Obs. Clin. Quir. 1ºP.</i>	1,21	80	1,21	100,00	1,00	80,00	1,21	-	-	-
<i>CQ. Pre-Post Quir.</i>	16,82	365	22,01	130,81	0,99	482,33	22,23	0,02	-	0,02
TOTAL	487,81	365	478,10	98,01	6,71	53,29	71,21	0,23	0,68	0,92

MOVIMIENTO SECTOR INTERNACION, SEGUN CIM - Año 2015

SECTOR	INGR.	PASES	ING	E G R E S O S				PASES	EGR.	PTES.	CAMAS	CAMAS	
		DE:	+	ALTAS	DEFUNCIONES			TOTAL	A:	+	DIA	DISPON.	DOTAC.
		PAS			-48Hs	+48Hs	T o t .		PASES				
CIM 32	106	1.125	1.231	1.108	-	7	7	1.115	117	1.232	10.636	10.929	34
CIM 41	25	791	816	696	1	2	3	699	112	811	7.750	8.437	32
CIM 42	161	1.161	1.322	1.126	2	8	10	1.136	186	1.322	11.064	11.283	34
CIM 43	142	1.106	1.248	1.074	1	3	4	1.078	170	1.248	10.432	10.834	34
CIM 61	211	1.022	1.233	1.101	2	1	3	1.104	133	1.237	10.239	10.555	34
CIM 62	179	1.169	1.348	1.168	2	5	7	1.175	172	1.347	10.152	10.510	34
CIM 63	109	2.340	2.449	2.296	1	7	8	2.304	149	2.453	11.302	11.674	34
CIM 73	168	1.043	1.211	1.072	-	2	2	1.074	133	1.207	10.751	10.990	34
CIM 74	51	2.310	2.361	2.051	4	4	8	2.059	302	2.361	11.327	11.487	38
TOTAL	1.152	12.067	13.219	11.692	13	39	52	11.744	1.474	13.218	93.653	96.699	308

INDICES DE RENDIMIENTO SECTOR INTERNACION, SEGUN CIM - Año 2015

SECTOR	PROMEDIO CAMAS DISPONIB.	DIAS DEL PERIODO	PROMEDIO PACIENTES DIA	PORCENTAJE DE OCUPACION	PROMEDIO DE PERMANEN.	GIRO DE CAMA	PROMEDIO DIARIO DE EGRESOS	TASA DE MORTALIDAD		
								-48Hs.	+48Hs.	TOTAL
<i>CIM 32</i>	29,94	365	29,14	97,32	8,63	41,15	3,38	-	0,57	0,57
<i>CIM 41</i>	23,12	365	21,23	91,86	9,56	35,09	2,22	0,12	0,25	0,37
<i>CIM 42</i>	30,91	365	30,31	98,06	8,37	42,77	3,62	0,15	0,61	0,76
<i>CIM 43</i>	29,68	365	28,58	96,29	8,36	42,05	3,42	0,08	0,24	0,32
<i>CIM 61</i>	28,92	365	28,05	97,01	8,28	42,78	3,39	0,16	0,08	0,24
<i>CIM 62</i>	28,79	365	27,81	96,59	7,54	46,78	3,69	0,15	0,37	0,52
<i>CIM 63</i>	31,98	365	30,96	96,81	4,61	76,70	6,72	0,04	0,29	0,33
<i>CIM 73</i>	30,11	365	29,45	97,83	8,91	40,09	3,31	-	0,17	0,17
<i>CIM 74</i>	31,47	365	31,03	98,61	4,80	75,02	6,47	0,17	0,17	0,34
TOTAL	264,93	365	256,58	96,85	7,09	49,89	36,21	0,10	0,30	0,39

MOVIMIENTO SECTOR INTERNACION, SEGUN MES - Año 2015

MESES	INGR.	PASES DE:	ING + PAS	E G R E S O S					PASES A:	EGR + PAS	PTES. DIA	CAMAS DISPON.	CAMAS DOTAC.
				ALTAS	DEFUNCIONES			TOTAL					
					-48Hs	+48Hs	T o t .						
ENERO	2.058	1.657	3.715	1.986	3	14	17	2.003	1.657	3.660	14.036	14.935	513
FEBRERO	1.825	1.507	3.332	1.793	3	13	16	1.809	1.507	3.316	12.909	13.658	513
MARZO	2.049	1.559	3.608	1.999	7	15	22	2.021	1.559	3.580	14.639	14.981	513
ABRIL	2.064	1.655	3.719	2.033	1	15	16	2.049	1.655	3.704	14.361	14.529	513
MAYO	2.148	1.569	3.717	2.156	5	6	11	2.167	1.569	3.736	14.771	14.885	513
JUNIO	2.541	1.758	4.299	2.440	6	19	25	2.465	1.758	4.223	15.597	15.338	513
JULIO	2.417	1.852	4.269	2.474	12	12	24	2.498	1.852	4.350	15.392	15.406	513
AGOSTO	2.225	1.663	3.888	2.167	2	14	16	2.183	1.663	3.846	14.820	14.848	513
SEPTIEMBRE	2.185	1.658	3.843	2.185	6	14	20	2.205	1.658	3.863	14.629	14.659	513
OCTUBRE	2.248	1.707	3.955	2.252	10	18	28	2.280	1.707	3.987	15.029	15.173	513
NOVIEMBRE	2.228	1.708	3.936	2.166	1	24	25	2.191	1.708	3.899	14.519	14.709	513
DICIEMBRE	2.004	1.554	3.558	2.103	5	14	19	2.122	1.554	3.676	13.805	14.928	513
T O T A L	25.992	19.847	45.839	25.754	61	178	239	25.993	19.847	45.840	174.507	178.049	513

INDICES DE RENDIMIENTO SECTOR INTERNACION, SEGUN MES - Año 2015

MESES	PROMEDIO CAMAS DISPONIB.	DIAS DEL PERIODO	PROMEDIO PACIENTES DIA	PORCENTAJE DE OCUPACION	PROMEDIO DE PERMANEN.	GIRO DE CAMA	PROMEDIO DIARIO DE EGRESOS	TASA DE MORTALIDAD		
								-48Hs	+48Hs	TOTAL
<i>ENERO</i>	481,77	31	452,77	93,98	7,01	4,16	64,61	0,15	0,70	0,85
<i>FEBRERO</i>	487,79	28	461,04	94,52	7,14	3,71	64,61	0,17	0,72	0,88
<i>MARZO</i>	483,26	31	472,23	97,72	7,24	4,18	65,19	0,35	0,74	1,09
<i>ABRIL</i>	484,30	30	478,70	98,84	7,01	4,23	68,30	0,05	0,73	0,78
<i>MAYO</i>	480,16	31	476,48	99,23	6,82	4,51	69,90	0,23	0,28	0,51
<i>JUNIO</i>	511,27	30	519,90	101,69	6,33	4,82	82,17	0,24	0,77	1,01
<i>JULIO</i>	496,97	31	496,52	99,91	6,16	5,03	80,58	0,48	0,48	0,96
<i>AGOSTO</i>	478,97	31	478,06	99,81	6,79	4,56	70,42	0,09	0,64	0,73
<i>SEPTIEMBRE</i>	488,63	30	487,63	99,80	6,63	4,51	73,50	0,27	0,63	0,91
<i>OCTUBRE</i>	489,45	31	484,81	99,05	6,59	4,66	73,55	0,44	0,79	1,23
<i>NOVIEMBRE</i>	490,30	30	483,97	98,71	6,63	4,47	73,03	0,05	1,10	1,14
<i>DICIEMBRE</i>	481,55	31	445,32	92,48	6,51	4,41	68,45	0,24	0,66	0,90
T O T A L	487,81	365	478,10	98,01	6,71	53,29	71,21	0,23	0,68	0,92

Indice de Rendimiento, Area Internación - Año 2015

Promedio de Permanencia según Nivel de Atención

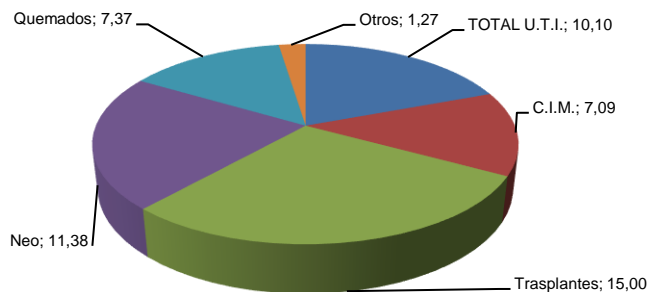

Promedio Pacientes Día, según CIM

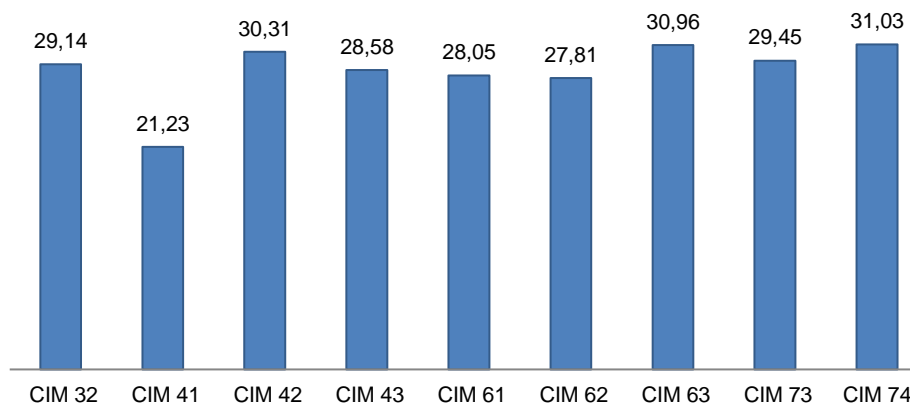

Indices de Rendimiento UTIS

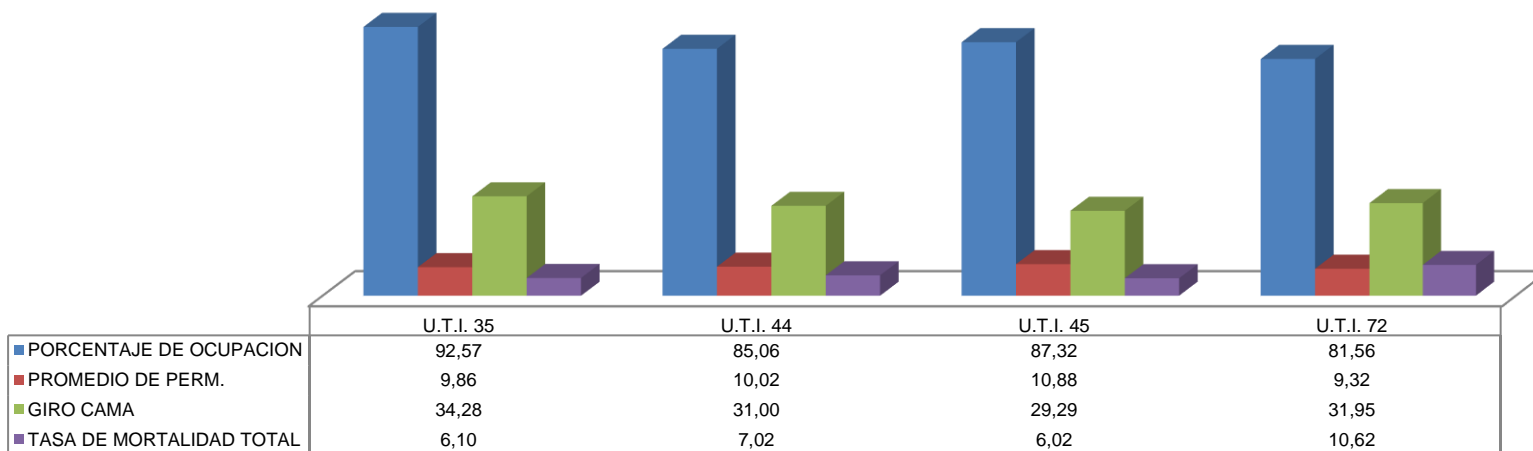

CALIFICACION Y CUANTIFICACION DE LAS DISTINTAS ESPECIALIDADES EN LOS EGRESOS - Año 2015

ESPECIALIDAD	CALIFICACION DE LA PARTICIPACION ESPECIALIZADA				CUANTIFICACION DE LA PARTIC. ESPECIALIZ. (*)	
	PRINCIPAL		OTRAS PARTICIPACIONES		NRO.	%
	NRO.	%	NRO.	%		
ANESTESIA	2	0,01	218	0,86	28	0,13
CARDIOLOGIA	279	1,07	1.083	4,26	1.496	6,94
CIRUGIA CARDIOVASCULAR	487	1,87	190	0,75	15	0,07
CIRUGIA GENERAL	894	3,44	1.389	5,46	196	0,91
CIRUGIA PLASTICA Y QUEMADOS	679	2,61	408	1,60	254	1,18
CLINICA	16.982	65,33	9.011	35,41	170	0,79
CLINICA (Cuidados Paliativos)	27	0,10	132	0,52	496	2,30
CLINICA (Ginecología)	4	0,02	57	0,22	385	1,79
CLINICAS INTERDISCIPLINARIAS	-	-	9	0,04	235	1,09
CRECIMIENTO Y DESARROLLO	-	-	10	0,04	98	0,45
DERMATOLOGIA	39	0,15	171	0,67	1.013	4,70
ENDOCRINOLOGIA	3	0,01	121	0,48	998	4,63
ENDOSCOPIA	1.187	4,57	556	2,18	416	1,93
ERRORES CONG. DEL METAB.	22	0,08	133	0,52	359	1,67
GASTROENTEROLOGIA	102	0,39	662	2,60	1.261	5,85
GENETICA	1	0,00	96	0,38	914	4,24
HEMATO-ONCOLOGIA	192	0,74	3.159	12,41	408	1,89
HEMODINAMIA	56	0,22	35	0,14	3	0,01
INFECTOLOGIA	130	0,50	2.161	8,49	78	0,36
INMUNOLOGIA	27	0,10	165	0,65	637	2,96
INTERVENCIONISMO	193	0,74	328	1,29	62	0,29
NEFROLOGIA	284	1,09	345	1,36	609	2,83
NEONATOLOGIA	640	2,46	21	0,08	81	0,38
NEUMONOLOGIA	63	0,24	261	1,03	802	3,72
NEUROCIRUGIA	378	1,45	612	2,40	131	0,61
NEUROLOGIA	388	1,49	1.341	5,27	1.868	8,67
NUTRICION	598	2,30	330	1,30	901	4,18
OFTALMOLOGIA	458	1,76	310	1,22	3.998	18,56
ORTOPEDIA	1.147	4,41	920	3,62	191	0,89
OTORRINOLARINGOLOGIA	111	0,43	224	0,88	1.167	5,42
PATOLOGIA ESPINAL	208	0,80	125	0,49	170	0,79
SALUD MENTAL	8	0,03	256	1,01	1.769	8,21
UROLOGIA	294	1,13	275	1,08	287	1,33
TRASPLANTE CARDÍACO	3	0,01	7	0,03	1	0,00
TRASPLANTE HEPATICO	53	0,20	226	0,89	42	0,19
TRASPLANTE MEDULA OSEA	42	0,16	97	0,38	7	0,03
TRASPLANTE RENAL	12	0,05	3	0,01	-	-
SIN ESPECIFICAR	-	-	-	-	-	-
TOTAL EGRESOS	25.993	100,00	25.447	100,00	21.546	100,00

(*) Número de Interconsultas, Consultas, Visitas o Atenciones brindadas con motivo de su participación en la Asistencia.

Solicitud de Derivaciones CIM 2015

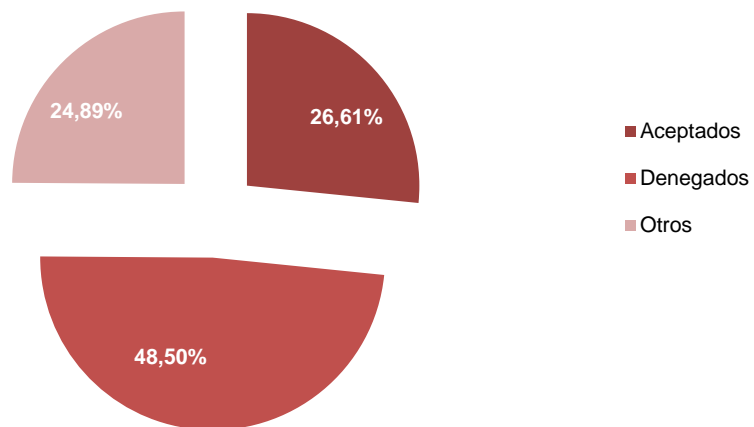

Aclaración: Durante el año 2015 fueron solicitadas en **total 1635** derivaciones. **Aceptándose 435** de las mismas, la principal causa de denegación es la falta de camas disponibles.

Las **siete principales especialidades** que motivan la solicitud de derivación de camas constituyen el **67%** del total.

Especialidades Solicitadas

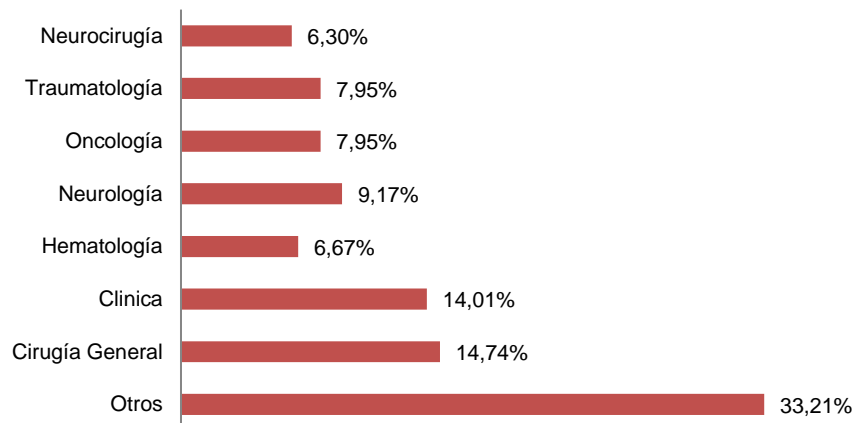



Hospital de Día

PRODUCCION HOSPITAL DE DIA - Año 2015

S E C T O R	SESIONES
HOSP. DE DIA POLIVALENTE	5.205
HOSP. DE DIA CLINICO-ONCOLOGICO	25.680
T.A.I.S.	1.162
<i>TOTAL</i>	32.047

**CALIFICACION Y CUANTIFICACION DE LAS DISTINTAS ESPECIALIDADES EN
SESIONES DE HOSPITAL DE DIA POLIVALENTE - Año 2015**

HOSPITAL DE DIA POLIVALENTE						
ESPECIALIDAD	CALIFICACION DE LA PART. ESPECIALIZADA				* CUANTIF. DE LA PARTIC. ESPECIALIZADA	
	PRINCIPAL		SECUNDARIA		NUMERO	%
	NUMERO	%	NUMERO	%		
ANESTESIA	-	-	-	-	-	-
CARDIOLOGIA	1	0,02	-	-	891	7,51
CIRUGIA CARDIOVASCULAR	-	-	-	-	-	-
CIRUGIA GENERAL	3	0,05	-	-	55	0,46
CIRUGIA PLASTICA Y QUEMAD.	-	-	-	-	114	0,96
CLINICA	3.613	56,75	2.754	100,00	-	-
CLINICA (Cuidados Paliativos)	-	-	-	-	121	1,02
CLINICA (Ginecología)	-	-	-	-	-	-
CLINICAS INTERDISCIPLINARIAS	-	-	-	-	320	2,70
CRECIMIENTO Y DESARROLLO	142	2,23	-	-	179	1,51
DERMATOLOGIA	-	-	-	-	731	6,16
ENDOCRINOLOGIA	696	10,93	-	-	797	6,72
ENDOSCOPIA	-	-	-	-	103	0,87
ERRORES CONG. METABOL.	-	-	-	-	351	2,96
GASTROENTEROLOGIA	2	0,03	-	-	405	3,41
GENETICA	-	-	-	-	760	6,40
HEMATO-ONCOLOGIA	-	-	-	-	87	0,73
HEMODINAMIA	-	-	-	-	-	-
INFECTOLOGIA	3	0,05	-	-	65	0,55
INFECTOLOGIA - T.A.I.S.	1.162	18,25	-	-	-	-
INMUNOLOGIA	745	11,70	-	-	309	2,60
INTERVENCIONISMO	-	-	-	-	-	-
NEFROLOGIA	-	-	-	-	159	1,34
NEONATOLOGIA	-	-	-	-	-	-
NEUMONOLOGIA	-	-	-	-	981	8,27
NEUROCIRUGIA	-	-	-	-	276	2,33
NEUROLOGIA	-	-	-	-	1.263	10,64
NUTRICION	-	-	-	-	1.233	10,39
OFTALMOLOGIA	-	-	-	-	769	6,48
ORTOPEDIA	-	-	-	-	327	2,76
OTORRINOLARINGOLOGIA	-	-	-	-	300	2,53
PATOLOGIA ESPINAL	-	-	-	-	724	6,10
SALUD MENTAL	-	-	-	-	326	2,75
UROLOGIA	-	-	-	-	222	1,87
TRASP. HEPATICO	-	-	-	-	-	-
TRASP. MED. OSEA	-	-	-	-	-	-
TOTAL	6.367	100,00	2.754	100,00	11.868	100,00

* Nro. de Interconsultas, Consultas, Visitas o Atenciones brindadas con motivo de su Participación en la Asistencia.

**CALIFICACION Y CUANTIFICACION DE LAS DISTINTAS ESPECIALIDADES
EN LAS SESIONES DE HOSPITAL DE DIA CLINICO - ONCOLOGICO - Año 2015**

HOSPITAL DE DIA PLANTA BAJA			
ESPECIALIDAD	CALIFICACION DE LA PART.ESPECIALIZADA		
	PRINCIPAL	SECUNDARIA	TOTAL PARTICIPAC.
<i>CLINICA</i>	9.484	9.817	19.301
<i>HEMATO-ONCOLOGIA</i>	6.379	9.817	16.196
<i>QUIMIOTERAPIA</i>	7.898		



Perfil de los Pacientes

Perfil de los Pacientes- Lugar de Residencia - Año 2015

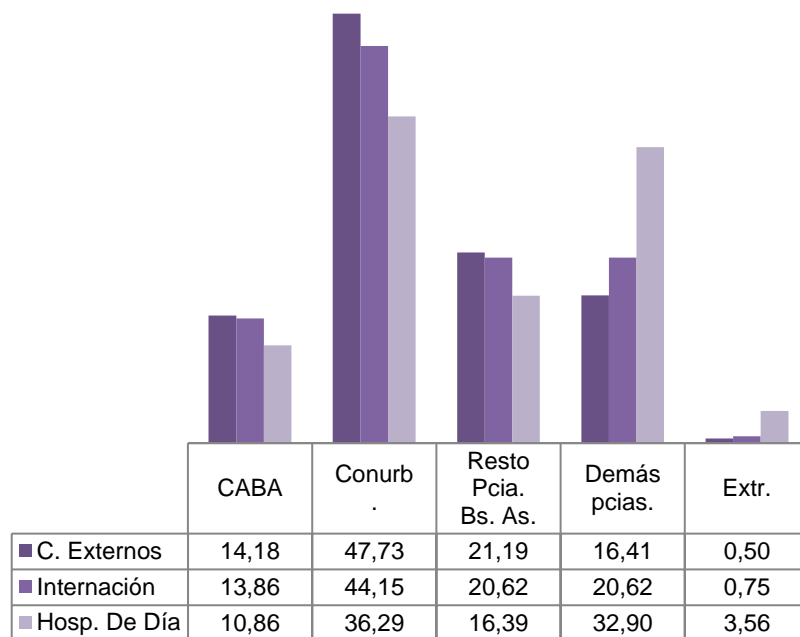

	C. Externos	Internación	Hosp. De Día
C.A.B.A.	50.534	3.603	3.479
Conurbano	172.485	11.476	11.631
Resto Pcia. Bs. As.	75.497	5.359	5.252
Demás pcias.	56.069	5.361	10.545
Extranjeros	1.778	194	1.140
Total	356.363	25.993	32.047

Para la elaboración de la distribución porcentual se consideraron los totales de cada sector. En el caso de Consultorios Externos el total de Consultas; Internación, total de Egresos y Hospital de Día, total de Sesiones.

Perfil de los Pacientes - Grupo Etáreo - Año 2015

	<1 mes	<1 año	1 año	2 a 4 años	5 a 9 años	10 a 14 años	15 a 19 años	20 años y más	Total
C. Externos	1.475	37.478	30.730	73.176	95.908	81.936	33.026	2.634	356.363
Internación	652	4.307	2.813	5.409	5.767	4.939	2.042	64	25.993
Hosp. De Día	12	1.215	2.645	7.835	9.632	7.523	3.111	74	32.047

Tanto Hospital de Día como Consultorios Externos e Internación concentran la mayor cantidad de pacientes en la franja etarea de 5 a 9 años.

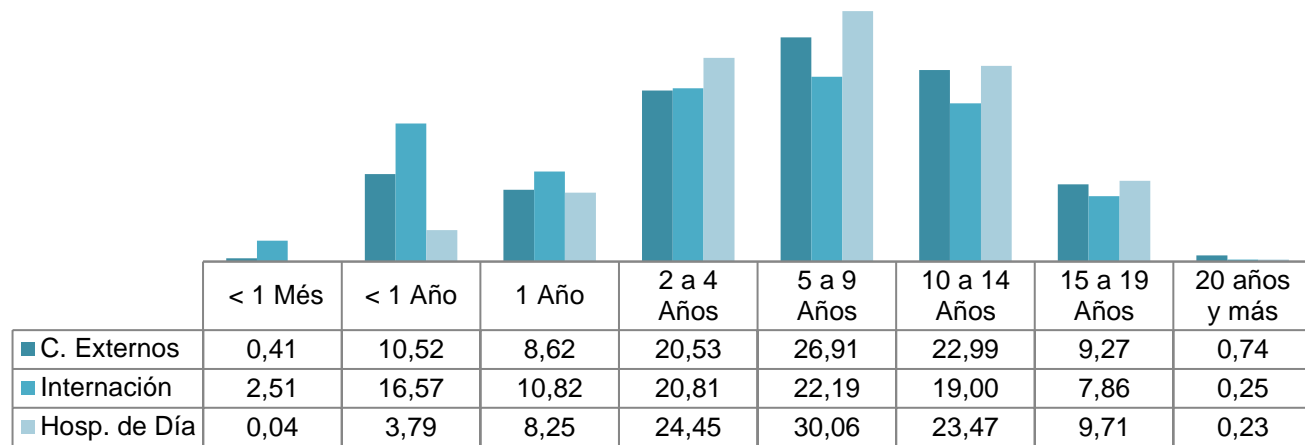

Para la elaboración de la distribución porcentual se consideraron los totales de cada sector. En el caso de Consultorios Externos total de consultas; Internación Total de egresos; Hospital de Día total de sesiones

Perfil de los Pacientes -Según Provincia - Año 2015

Distribución porcentual

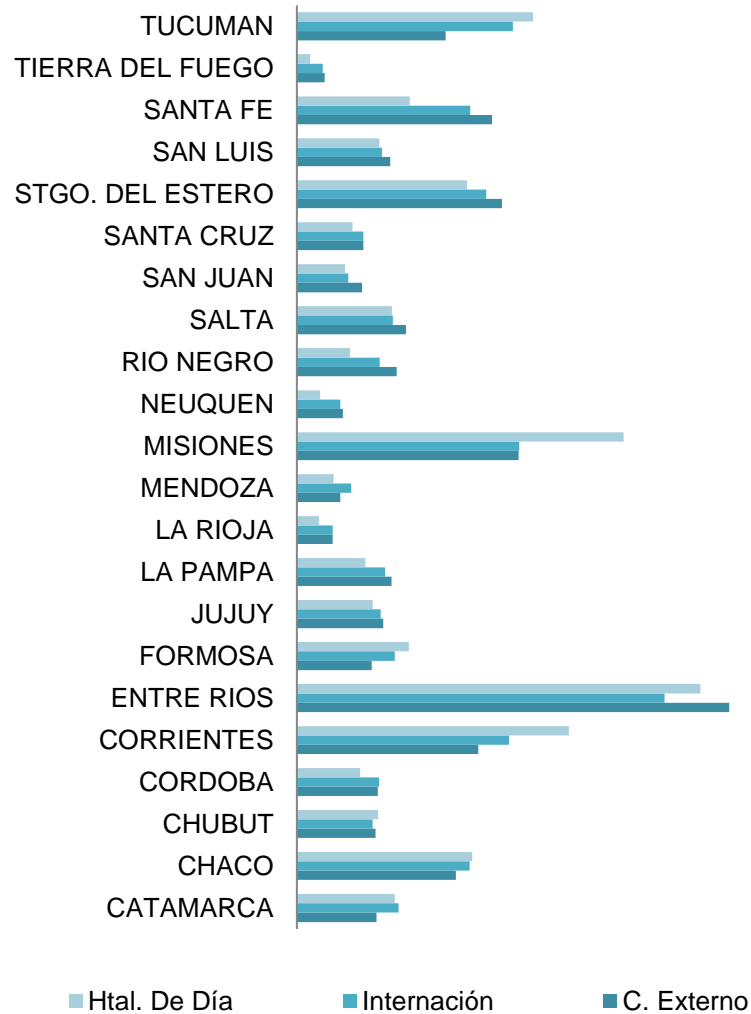

	C. Externos	Internación	Hosp. De Día
CATAMARCA	1.703	208	393
CHACO	3.394	353	704
CHUBUT	1.679	155	326
CORDOBA	1.725	168	254
CORRIENTES	3.872	433	1.092
ENTRE RIOS	9.235	751	1.621
FORMOSA	1.601	200	449
JUJUY	1.847	171	305
LA PAMPA	2.021	180	275
LA RIOJA	765	73	89
MENDOZA	926	111	148
MISIONES	4.735	454	1.312
NEUQUEN	983	89	94
RIO NEGRO	2.129	169	213
SALTA	2.326	196	381
SAN JUAN	1.394	105	194
SANTA CRUZ	1.421	136	223
STGO. DEL ESTERO	4.379	387	684
SAN LUIS	1.996	174	332
SANTA FE	4.166	354	453
TIERRA DEL FUEGO	595	53	54
TUCUMAN	3.177	441	949
TOTAL	56.069	5.361	10.545

Se destaca por sector las cinco provincias con mayor afluencia de pacientes.

Nivel de cobertura según tipo de atención

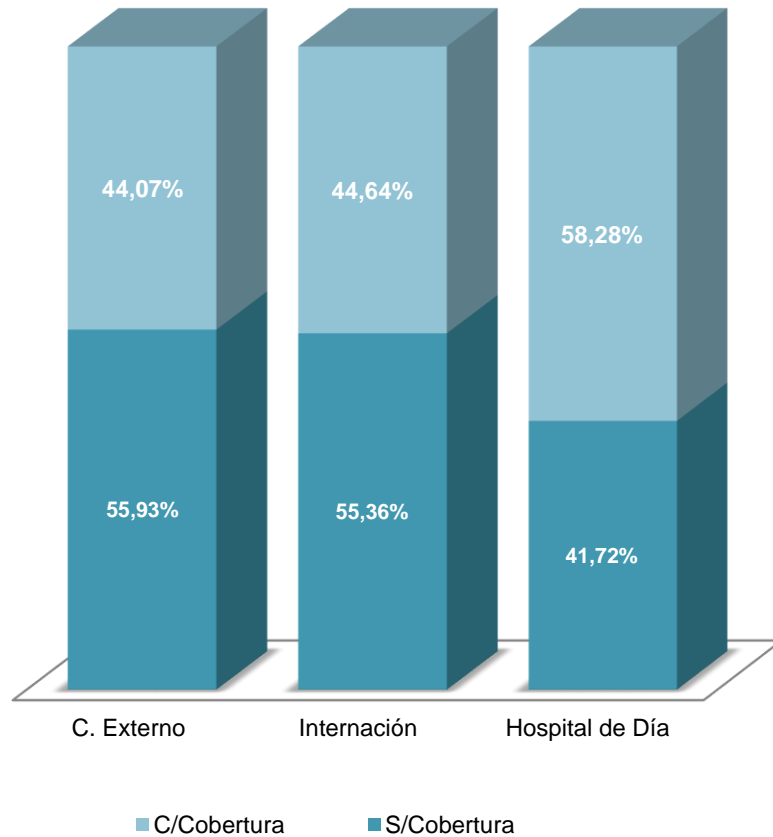

	C/Cobertura	S/Cobertura	Total
C. Externo	152812	203551	356363
Internación	11603	14390	25993
Hospital de Día	18678	13369	32047

Para la elaboración de la distribución porcentual se consideran los totales de cada sector. En el caso de Consultorios Externos: Total de Consultas; Internación: Total de Egresos; Hospital de Día: Total de Sesiones.

Principales Coberturas - Año 2015

Consultorios ext		Internación		Htal. de día	
INCLUIR SALUD	23479	INCLUIR SALUD	1681	INCLUIR SALUD	2462
IOMA	14265	IOMA	1029	IOMA	1651
OSECAC	9843	OSECAC	861	OSECAC	1251
CONSTRUCCION OSPECON	5001	PLAN SUMAR BUENOS AIRES	382	CONSTRUCCION OSPECON	726
UNION PERSONAL	4843	CONSTRUCCION OSPECON	381	O.S.U.O.M.R.A. METALURGICA	499
CHOFERES CAMIONES	3705	UNION PERSONAL	311	UNION PERSONAL	466
PLAN SUMAR BUENOS AIRES CONDUCTORES TRANSP COLECTIVO DE	3621	CHOFERES CAMIONES	252	CHOFERES CAMIONES	440
O.S.U.O.M.R.A. METALURGICA	2995	OSPRERA RURALES Y ESTIBADORES	244	PAMI	409
OSPRERA RURALES Y ESTIBADORES	2914	O.S.U.O.M.R.A. METALURGICA	219	OSDE	389
		CONDUC TRANSP COLEC DE PASAJEROS	208	OSPRERA RURALES Y ESTIBADORES	388

Ranking de las diez principales Coberturas - Año 2015

Consultorio Externo

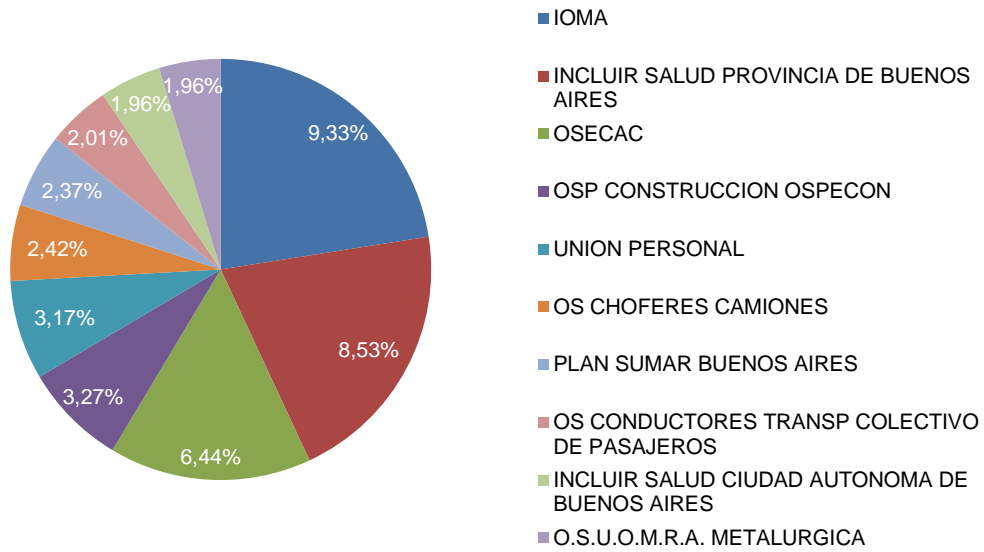

Internación

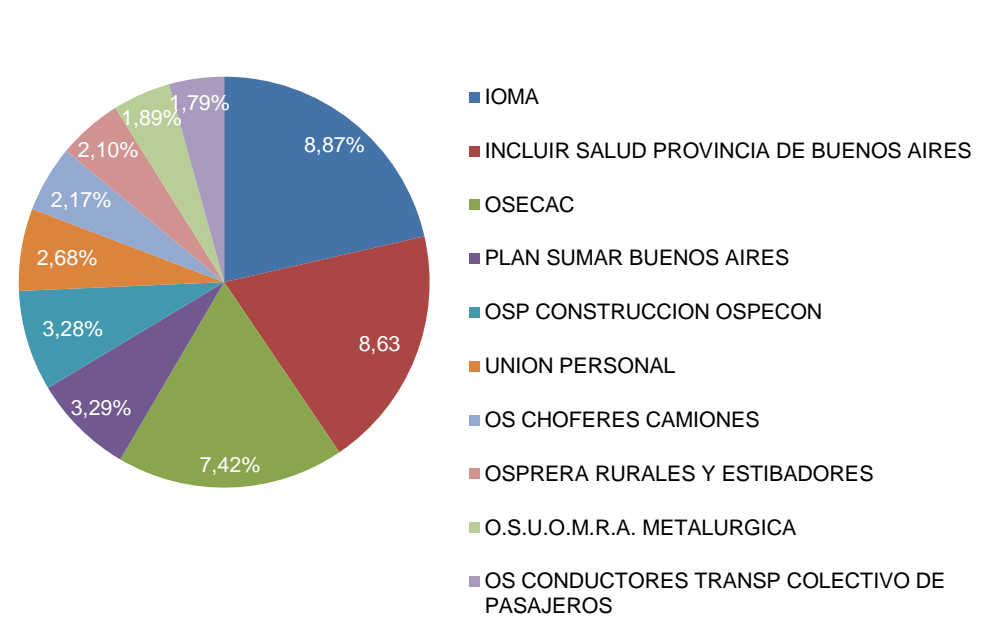

Htal. de Día

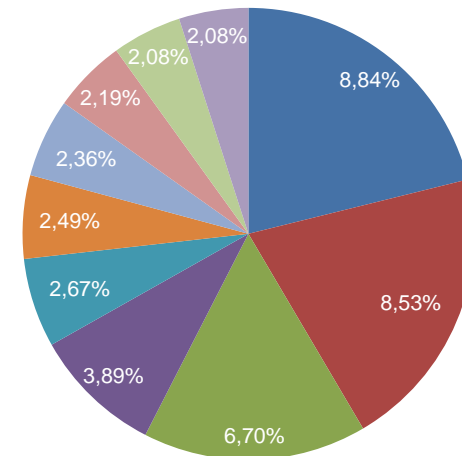

Intervenciones Quirúrgicas



**NUMERO DE INTERVENCIONES QUIRURGICAS PROGRAMADAS REALIZADAS
Y DE EMERGENCIA, SEGUN TIPO DE CIRUGIA Y MES - Año 2015**

MESES	INTERVENCIONES QUIRURGICAS												PESO % POR MES/TOTAL	PROM. DIARIO OPERAC.	PRACT. ESPEC. QUIROF.
	CIRUGIA MAYOR			CIRUGIA MEDIANA			CIRUGIA MENOR			TOTAL					
	PROG.	EMER.	TOTAL	PROG.	EMER.	TOTAL	PROG.	EMER.	TOTAL	PROG.	EMER.	TOTAL			
ENERO	201	35	236	320	171	491	46	17	63	567	223	790	8,17	25,48	2
FEBRERO	181	32	213	289	149	438	42	25	67	512	206	718	7,42	25,64	3
MARZO	216	33	249	368	142	510	30	16	46	614	191	805	8,32	25,97	4
ABRIL	233	31	264	413	137	550	27	15	42	673	183	856	8,85	28,53	-
MAYO	224	34	258	325	140	465	37	13	50	586	187	773	7,99	24,94	1
JUNIO	214	27	241	384	108	492	61	15	76	659	150	809	8,37	26,97	2
JULIO	219	29	248	370	133	503	43	21	64	632	183	815	8,43	26,29	1
AGOSTO	227	24	251	396	127	523	28	17	45	651	168	819	8,47	26,42	1
SEPTIEMBRE	247	19	266	377	139	516	48	13	61	672	171	843	8,72	28,10	-
OCTUBRE	261	40	301	367	114	481	39	19	58	667	173	840	8,69	27,10	-
NOVIEMBRE	243	25	268	365	155	520	32	12	44	640	192	832	8,60	27,73	-
DICIEMBRE	199	25	224	335	176	511	23	13	36	557	214	771	7,97	24,87	-
TOTAL	2.665	354	3.019	4.309	1.691	6.000	456	196	652	7.430	2.241	9.671	100,00	26,50	14

Centro Quirúrgico - Año 2015

Intervenciones Quirúrgicas según Nivel de Complejidad

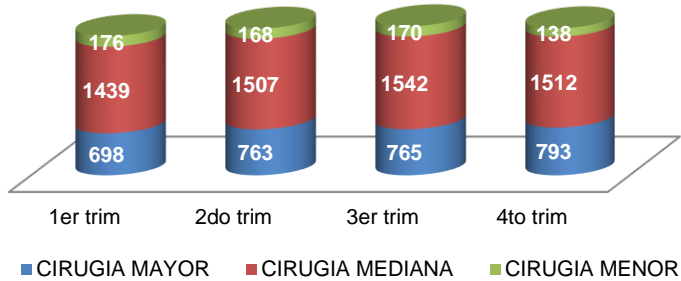

Cirugías Programadas y de Emergencia

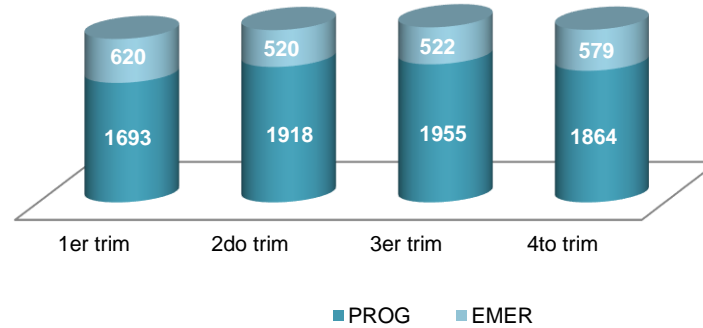

Intervenciones Quirúrgicas según Especialidad (expresado en términos porcentuales)

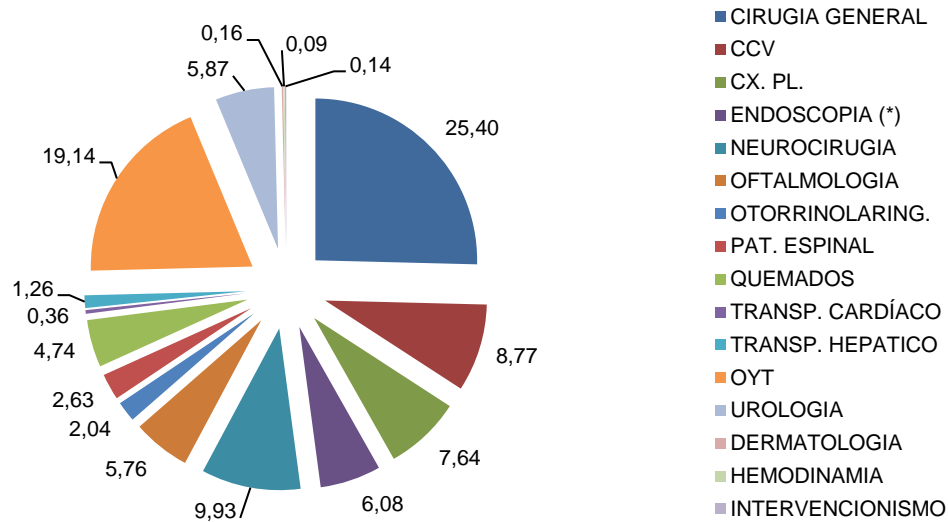

	Total 2015
CIRUGIA GENERAL (*)	2.456
CCV	848
CIRUGIA PLASTICA	739
ENDOSCOPIA (**)	588
NEUROCIRUGIA	960
OFTALMOLOGIA	557
OTORRINOLARING.	197
PAT. ESPINAL	254
QUEMADOS	458
TRANSP. CARDIACO	35
TRANSP. HEPATICO	122
ORTOPEDIA Y TRAUMA.	1.851
UROLOGIA	568
DERMATOLOGIA	15
HEMODINAMIA	9
INTERVENCIONISMO	14
TOTAL	9.671

(*) Incluye 16 Cesáreas y 1 Procedimiento Fetal.

(**) El total de Cirugía Mediana de Endoscopia, incluye intervenciones realizadas en el servicio.

TRASPLANTES E IMPLANTES - AÑO 2015

TRASPLANTE HEMATO- POYETICO ALOGENICO	FAMILIAR		NO FAMILIAR		HAPLOIDÉNT.	AUTO_ LOGOS
	HISTOIDENT.	NO HISTOID.	HISTOIDENT.	NO HISTOID.		
<i>MEDULA OSEA</i>	16	-	10	9	-	2
<i>CELULAS PROGENITORAS EN</i>						
<i>SANGRE PERIFERICA</i>	-	-	4	1	1	1
<i>SANGRE DE CORDON UMBILICAL</i>	1	-	-	-		
	17	-	14	10	1	3
Total TX Hematopoyético Alog.						45

TRASPLANTE HEPATICO	
<i>DONANTE VIVO</i>	4
<i>DONANTE CADAVERICO</i>	29
	33

TRASPLANTE RENAL	
<i>DONANTE VIVO</i>	2
<i>DONANTE CADAVERICO</i>	27
	29

TRASPLANTE CARDIACO	3
---------------------	---

IMPLANTE CORAZON ARTIFIC.	4
---------------------------	---

TRASPLANTE PULMONAR	1
---------------------	---

IMPLANT. OSTEOINT. OIDO MEDIO	17
-------------------------------	----

IMPLANTE COCLEAR	24
------------------	----

BANCO DE TEJIDO					
CARDIOVASCULARES			AMNIOS		
TIPO	PROCES.	IMPLANT.	TIPO	PROCES.	IMPLANT.
<i>AORTICOS</i>	100	38	<i>MEMB. 4 x 4</i>	436	483
<i>PULMONARES</i>	98	76	<i>MEMB. 10 x 10</i>	14	5
<i>PERICARDIO</i>	17	37	<i>MEMB. 10 x 20</i>	11	-
<i>CONDUCTOS</i>	-	1	<i>MEMB. 20 x 20</i>	9	2
<i>ARTERIAS</i>	-	-	<i>ENTERA</i>	32.900	21.500
<i>VENAS</i>	-	-			
PIEL			MUSCULO ESQUELETICO		
TIPO	PROCES.	IMPLANT.		LIBERADAS	IMPLANT.
CM2	42.096	18.327	UNIDADES	984	556

TRASPLANTES TOTALES	111
IMPLANTES TOTALES	45

Diagnostico y Tratamiento



Prácticas Especializadas por Servicio - Año 2015

PRÁCTICAS	TOTAL
Anestesiología	21.257
Cardiología	28.927
Cirugía General	6.481
Cirugía Plástica	389
Clínica Ginecológica	240
Crecimiento y Desarrollo	2.132
Dermatología	2.024
Emergencia	22.215
Endoscopia	4.474
Gastroenterología	2.485
Hemato-Oncología	6.036
Hemodinamia	815
Inmunología	58
Nefrología	4.684
Neumonología	7.655
Neurocirugía	912
Neurología	13.272
Nutrición	2.195
Oftalmología	43.621
Otorrinolaringología	30.434
Pesquisa de enfermedades cong. Inaparentes	36
Traumatología	27.957
Urología	656
Terapia Radiante	17.986
Total	246.941

Laboratorio e Imágenes- Año 2015

UNIDADES DE LABORATORIO	TOTAL
BIOLOGÍA CELULAR Y RETROVIRUS	1.274.259
CENTRAL	13.228.453
ENDOCRINOLOGÍA	10.247.539
GENÉTICA	5.038.711
HEMATO ONCOLOGÍA	6.313.893
HEMOSTASIA Y TROMBOSIS	3.175.870
INMUNOLOGIA	8.632.575
MICROBIOLOGÍA	9.810.746
NUTRICIÓN Y METABOLISMO	1.381.502
TOTAL	59.103.548
PRESTACIONES DE IMÁGENES	
	TOTAL
RX CONVENCIONAL	109.101
RX ESTUDIOS CONTRASTADOS	2.995
TOMOGRAFIAS	10.991
ECOGRAFIAS	31.858
RESONANCIAS MAGNETICAS	12.470
MEDICINA NUCLEAR	1.887
INTERVENCIONISMO	2.287
NEUROINTERVENCIONISMO	276
TOTAL	171.865

Atenciones de Otros Servicios de Diagnóstico y Tratamiento - Año 2015

Servicios	Total
Alimentación	138.600
Anatomía Patológica	44.445
Centro Regional de Hemoterapia	
<i>Donantes</i>	18.199
<i>Unidades Extraídas</i>	13.874
Kinesiología	345.069
Medicina Transfusional	
<i>Pacientes transfundidos</i>	3.908
<i>Cantidad de transfusiones</i>	16.639
<i>Salud Mental</i>	14.503
Servicio Social	108.013

Aclaración: Para los servicios de Kinesiología y Salud Mental se considera como unidad la cantidad de pacientes y no prestaciones realizadas.

Control Epidemiológico e Infectología



Notificación de Enfermedades Trasmisibles - Año 2015

PATOLOGIAS	1° SEMESTRE	2° SEMESTRE	TOTAL	%
BRONQUIOLITIS	880	756	1.636	13,43
CHAGAS	6	7	13	0,11
COQUELUCHE	7	16	23	0,19
DENGUE	1	0	1	0,01
DIARREAS	4.214	4.011	8.225	67,51
H1N1	6	13	19	0,16
HEPATITIS A. o s/esp.	0	1	1	0,01
HIV	5	4	9	0,07
INFLUENZA	104	199	303	2,49
IRAB GRAVE	4	3	7	0,06
LEPTOSPIROSIS	0	1	1	0,01
MENINGITIS	25	19	44	0,36
NEUMONIAS	440	594	1.034	8,49
PARALISIS FLACIDA	10	6	16	0,13
PAROTIDIS	10	9	19	0,16
SIDA	2	1	3	0,02
SIFILIS CONGENITA	5	1	6	0,05
SUH	12	7	19	0,16
TUBERCULOSIS	54	36	90	0,74
VARICELA	141	573	714	5,86
TOTAL	5.926	6.257	12.183	100,00

Dosis de Vacunas Aplicadas según Tipo - Año 2015

VACUNAS	TOTAL
<i>ANTIGRIPAL</i>	13.483
<i>ANTIHAEMOPHYLUS</i>	69
<i>ANTIHEPATITIS A</i>	1.561
<i>ANTIHEPATITIS B</i>	548
<i>ANTIMENINGOC. TETRAVALENTE</i>	287
<i>ANTINEUMOCOCCICA (Conjug.)</i>	3.843
<i>ANTINEUMOCOCCICA 23 V</i>	300
<i>ANTIVARICELA</i>	810
<i>B.C.G</i>	308
<i>CUADRUPLE ACEL.con IPV</i>	62
<i>DOBLE ADULTOS</i>	675
<i>DOBLE VIRAL(Campaña)</i>	99
<i>DPT</i>	905
<i>GAMMA ATT</i>	208
<i>H.P.V.</i>	1.989
<i>P.P.D.</i>	1.754
<i>PENTAVALENTE</i>	4.562
<i>QUINTUPLE ACEL.</i>	29
<i>ROTAVIRUS</i>	1.229
<i>SABIN</i>	4.990
<i>SALK</i>	792
<i>SEXTUPLE</i>	20
<i>TRIPLE (Acelular) Adultos</i>	1.631
<i>TRIPLE VIRAL</i>	2.268
TOTAL	42.422

Morbilidad Año 2014 y Análisis de la Mortalidad Hospitalaria Año 2015

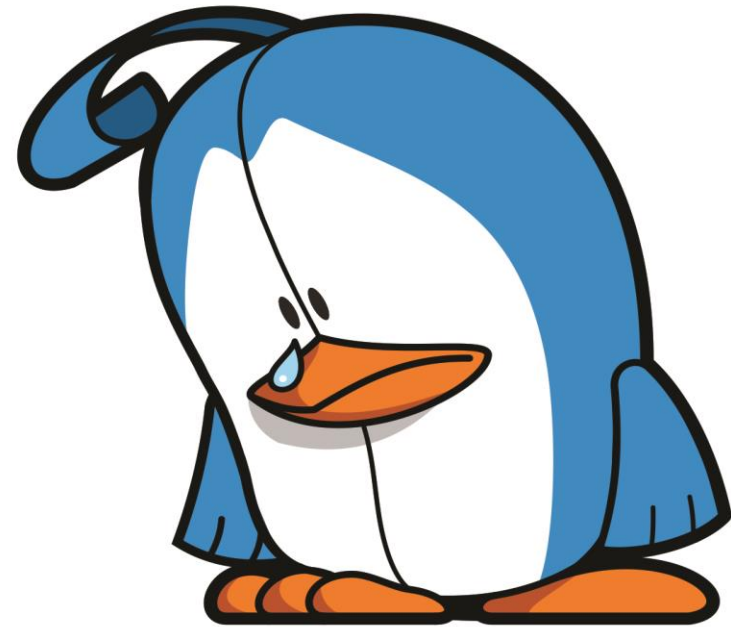

**EGRESOS CLASIFICADOS POR AGRUPAMIENTOS DE ENFERMEDADES
SEGUN 10º REVISION Y SU RELACION PORCENTUAL - Año 2014**

AGRUPAMIENTO DE ENFERMEDADES	TOTAL GENERAL	
	Nro.	%
I - ENFERM. INFECCIOSAS Y PARASITARIAS (A00-B99).	1.096	4,28
<i>Enfermedades infecciosas intestinales (A00-A09).</i>	450	1,76
<i>HIV (B20-B24).</i>	19	0,07
<i>Demás enfermedades infecciosas y parasitarias (A15-B19 y del B25-B99).</i>	627	2,45
II - TUMORES (C00-D48).	1.872	7,31
<i>Tumores malignos (C00-C97).</i>	1.315	5,13
<i>Tumores benignos, insitus y de natural. incierta (D00-D48).</i>	557	2,17
III - ENFERM. DE LA SANGRE Y LOS ORG. HEMATOPOY. Y CIERTOS TRAST. QUE AFECTAN EL MECANISMO DE LA INMUNIDAD (D50-D89).	984	3,84
IV - ENFERM. DE LAS GLANDULAS ENDOCRINAS, NUTRICIONALES Y EL METABOLISMO (E00-E90).	1.182	4,61
V - TRASTORNOS MENTALES Y DEL COMPORTAMIENTO (F00-F99).	49	0,19
VI - ENFERM. DEL SISTEMA NERVIOSO (G00-G99).	1.094	4,27
VII - ENFERMEDAD DEL OJO Y SUS ANEXOS (H00-H59).	361	1,41
VIII - ENFERM. DEL OIDO Y DE LA APOFISIS MASTOIDES (H60-H95).	119	0,46
IX - ENFERM. DEL SISTEMA CIRCULATORIO (I00-I99).	517	2,02
<i>Enfermedad del Corazón (I00-I52).</i>	251	0,98
<i>Enfermedades Cerebrovasculares (I60-I69).</i>	58	0,23
<i>Demás enferm. del Sistema Circulatorio (I70-I99).</i>	208	0,81
X - ENFERMEDADES DEL SISTEMA RESPIRATORIO (J00-J99).	3.334	13,02
<i>Infecciones Respiratorias Agudas (J00-J06).</i>	91	0,36
<i>Influenza y Neumonía (J10-J18).</i>	270	1,05
<i>Bronquitis, Enfisema y Asma (J20-J47).</i>	2.558	9,99
<i>Demás Enfermedades Respiratorias (J60-J99).</i>	415	1,62

**EGRESOS CLASIFICADOS POR AGRUPAMIENTOS DE ENFERMEDADES
SEGUN 10º REVISION Y SU RELACION PORCENTUAL - continuación - Año 2014**

AGRUPAMIENTO DE ENFERMEDADES	TOTAL GENERAL	
	Nro.	%
XI - ENFERMEDADES DEL SISTEMA DIGESTIVO (K00-K93).	1.927	7,52
<i>Tratamiento del Desarrollo y Erupción de los Dientes (K00-K14).</i>	76	0,30
<i>Enfermedades Quirúrgicas (K20-K86).</i>	1.460	5,70
<i>Otras (K87-K93).</i>	391	1,53
XII - ENFERMEDADES DE LA PIEL Y DEL TEJIDO CELULAR SUBCUTANEO (L00-L99).	693	2,71
XIII - ENFERMEDADES DEL SISTEMA OSTEOMUSCULAR Y DEL TEJIDO CONJUNTIVO (M00-M99).	667	2,60
XIV - ENFERMEDADES DEL SISTEMA GENITOURINARIO (N00-N99).	603	2,35
XV - EMBARAZO, PARTO Y PUERPERIO	9	0,04
XVI - CIERTAS AFECCIONES ORIG. EN EL PERIODO PERINATAL (P00-P96).	109	0,43
XVII - MALFORMACIONES CONGENITAS, DEFORMIDADES Y ANOMALIAS CROMOSOMICAS (Q00-Q99).	3.814	14,89
XVIII - SINTOMAS, SIGNOS Y HALLASGOS ANORMALES CLINICOS Y DE LABORATORIO, NO CLASIFICADOS EN OTRA PARTE (R00-R99).	2.692	10,51
XIX - TRAUMATISMOS, ENVENENAMIENTOS Y OTRAS CONSECUENCIAS DE CAUSAS EXTERNAS (S00-T98).	2.093	8,17
XXI - FACTORES QUE INFLUYEN EN EL ESTADO DE SALUD Y EN EL CONT. CON LOS SERVICIOS DE SALUD (Z00-Z99).	2.400	9,37
TOTAL DE EGRESOS	25.615	100,00

**DEFUNCIONES POR GRUPOS DE CAUSAS, ORDENADOS SEGUN NUMERO DE CASOS, GRUPO ETAREO Y SU RELACION PORCENTUAL -
Año 2015**

DIAGNOSTICO	GRUPO ETAREO																									
	0-6 d		7-27 d		28d-11m		1 año		2 años		3 años		4 años		5-9 años		10-14 años		15-19 años		20 y + años		T. GRAL.			
	N°	%	N°	%	N°	%	N°	%	N°	%	N°	%	N°	%	N°	%	N°	%	N°	%	N°	%	N°	%	N°	%
- MALFOR. CONG., DEFORM. Y ANOMALIAS CROMOSÓMICAS	25	78,13	12	63,16	15	35,71	3	16,67	3	21,43	4	50,00	1	16,67	3	7,89	5	13,51	2	8,33	1	100,00	74	30,96		
- TUMORES	1	3,13	-	-	4	9,52	7	38,89	2	14,29	2	25,00	1	16,67	16	42,11	14	37,84	14	58,33	-	-	61	25,52		
- ENF. DEL SIST. NERVIOSO	-	-	-	-	3	7,14	1	5,56	2	14,29	-	-	1	16,67	3	7,89	4	10,81	1	4,17	-	-	15	6,28		
- ENF. DEL SIST. DIGESTIVO	1	3,13	-	-	4	9,52	-	-	-	-	-	-	1	16,67	3	7,89	3	8,11	1	4,17	-	-	13	5,44		
- ENF. DEL SIST. CIRCULATORIO	1	3,13	-	-	2	4,76	1	5,56	-	-	-	-	1	16,67	2	5,26	3	8,11	1	4,17	-	-	11	4,60		
- ENF. DEL SIST. RESPIRATORIO	-	-	-	-	1	2,38	3	16,67	1	7,14	-	-	-	-	4	10,53	1	2,70	1	4,17	-	-	11	4,60		
- CIERTAS AFECCIONES ORIGINADAS EN EL PERÍODO PERINATAL	3	9,38	6	31,58	2	4,76	-	-	-	-	-	-	-	-	-	-	-	-	-	-	11	4,60				
- TRAUMAT Y ENVENENAM. Y OTRAS CONSEC DE CAUSAS EXTERN	-	-	-	-	2	4,76	-	-	2	14,29	-	-	1	16,67	1	2,63	5	13,51	-	-	-	-	11	4,60		
- ENF INFECCIONES Y PARASITARIAS	-	-	-	-	4	9,52	-	-	1	7,14	1	12,50	-	-	1	2,63	1	2,70	1	4,17	-	-	9	3,77		
- ENF. DE LA SANGRE Y DE LOS ORG. HEMATOPOYÉTICOS Y TRASTORNOS DE LA INMUNIDAD	-	-	-	-	3	7,14	2	11,11	1	7,14	1	12,50	-	-	1	2,63	-	-	1	4,17	-	-	9	3,77		
- ENF. ENDOCRINAS, NUTRICIONALES Y METABÓLICAS	1	3,13	1	5,26	2	4,76	1	5,56	-	-	-	-	-	-	3	7,89	0	0,00	0	0,00	-	-	8	3,35		
- ENF. DEL SIST. GENITO URINARIO	-	-	-	-	-	-	-	-	1	7,14	-	-	-	-	-	-	1	2,70	1	4,17	-	-	3	1,26		
- ENF. DEL OÍDO Y DE LA APÓFISIS MASTOIDE	-	-	-	-	-	-	-	-	-	-	-	-	-	-	-	-	-	-	1	4,17	-	-	1	0,42		
- ENF. DEL SIST. OSTEOM. Y DEL TEJ CONJUNTIVO	-	-	-	-	-	-	-	-	-	-	-	-	-	-	1	2,63	-	-	-	-	-	-	1	0,42		
- SÍNTOMAS, SIGNOS Y HALLAZGOS ANORMALES	-	-	-	-	-	-	-	-	1	7,14	-	-	-	-	-	-	-	-	-	-	-	-	1	0,42		
TOTAL	32	100,00	19	100,00	42	100,00	18	100,00	14	100,00	8	100,00	6	100,00	38	100,00	37	100,00	24	100,00	1	100,00	239	100,00		

DEFUNCIONES POR ANOMALIAS CONGENITAS SEGUN GRUPO ETAREO Y SEXO - Año 2015

DEFUNCIONES POR ANOMALIAS CONGENITAS	GRUPO ETAREO																						TOTAL		
	0-6 d		7-27 d		28d-11m		1 año		2 años		3 años		4 años		5-9 años		10-14 años		15-19 años		20 y + años		GENERAL		
	M	F	M	F	M	F	M	F	M	F	M	F	M	F	M	F	M	F	M	F	M	F	M	F	TOT.
APARATO CARDIOVASCULAR	-	-	-	-	-	-	-	-	-	-	-	-	-	-	-	-	-	-	-	-	-	-	-	-	-
<i>Anillo Vascolar</i>	-	-	-	-	-	1	-	-	-	-	-	-	-	-	-	-	-	-	-	-	-	-	-	-	1
<i>Anomalia TotAL del Retorno Venoso</i>	1	-	2	-	-	-	-	-	-	-	-	-	-	-	-	-	-	-	-	-	-	-	-	3	
<i>Canal Auriculo Ventricular</i>	-	-	-	1	-	1	-	1	-	-	-	-	-	-	-	-	-	-	-	-	-	-	-	3	
<i>CIA</i>	-	-	-	-	1	-	-	-	-	-	-	-	-	-	-	-	-	-	-	-	-	-	-	1	
<i>CIV</i>	-	-	-	-	-	-	-	-	-	-	-	-	-	-	-	-	1	-	-	-	-	-	-	1	
<i>Coartación de Aorta</i>	1	-	1	-	-	1	-	-	-	-	-	-	-	-	1	-	-	-	-	-	-	-	-	2	
<i>DSVD</i>	-	-	-	-	-	1	-	-	2	-	-	-	-	-	-	-	-	-	-	-	-	-	-	2	
<i>Fallot</i>	-	-	-	-	-	-	-	-	-	-	-	-	-	-	-	-	1	-	-	-	-	-	-	1	
<i>Síndrome Corazón Izquierdo</i>	3	2	3	-	1	-	-	-	1	-	-	-	-	-	-	-	-	-	-	-	-	-	-	8	
<i>Estenosis Mitral</i>	-	-	-	-	-	-	-	-	-	-	-	-	-	-	-	-	1	-	-	-	-	-	-	1	
<i>Estenosis Pulmonar</i>	-	1	1	-	1	-	-	-	-	-	-	-	-	-	1	-	-	-	-	-	-	-	-	2	
<i>Transposición de Grandes Vasos</i>	4	3	-	-	-	-	-	-	-	-	-	-	-	-	-	-	-	-	-	-	-	-	-	4	
<i>Atresia Tricúspide</i>	1	-	-	-	-	-	-	-	-	-	-	-	-	-	-	-	-	-	-	-	-	-	-	1	
<i>Tronco Arterioso</i>	-	-	1	2	-	-	-	-	-	-	1	-	-	-	-	-	-	-	-	-	-	-	-	2	
<i>Ventrículo Unico</i>	-	-	1	-	1	-	-	-	-	-	-	1	-	-	-	-	-	-	-	-	-	-	-	3	
<i>Otras</i>	-	-	-	-	1	-	-	-	-	-	-	-	-	-	-	-	-	-	-	-	-	1	-	1	
SISTEMA DIGESTIVO	1	-	-	-	1	3	-	1	-	-	1	1	-	-	1	-	-	-	-	-	-	-	-	4	
SISTEMA OSTEOMUSCULAR	2	2	-	-	-	1	-	-	-	-	-	-	-	-	-	-	-	-	-	-	-	-	-	2	
SISTEMA NERVIOSO	-	-	-	-	1	-	-	-	-	-	-	-	-	-	-	-	1	1	-	1	-	-	-	2	
OTRAS MALFORMACIONES CONG.	2	2	-	-	-	-	1	-	-	-	1	-	-	-	-	-	-	-	-	1	-	-	-	4	
TOTAL	15	10	9	3	7	8	1	2	3	-	3	1	1	-	1	2	3	2	-	2	-	1	43	31	74

DEFUNCIONES POR TUMORES, SEGUN GRUPO ETAREO Y SEXO - AÑO 2015

TUMORES	GRUPO ETAREO																						TOTAL GENERAL			
	0-6 d		7-27 d		28d-11m		1 año		2 años		3 años		4 años		5-9 años		10-14 años		15-19 años		20 y + años		M	F	TOT.	
	M	F	M	F	M	F	M	F	M	F	M	F	M	F	M	F	M	F	M	F	M	F				
<i>LEUCEMIAS</i>																										
<i>Linfoblástica</i>	-	1	-	-	1	1	-	1	-	-	1	-	1	-	3	3	2	1	3	3	-	-	11	10	21	
<i>Mieloblástica</i>	-	-	-	-	-	-	2	-	-	-	1	-	-	-	-	-	1	-	-	-	-	-	4	-	4	
<i>TUMORES del S.N.C.</i>																										
<i>Tumor de Tronco</i>	-	-	-	-	1	-	1	1	-	-	-	-	-	-	2	3	2	2	-	-	-	-	6	6	12	
<i>Ependimomas</i>	-	-	-	-	-	-	-	-	-	-	-	-	-	-	-	-	1	-	1	-	-	-	2	-	2	
<i>Otros</i>	-	-	-	-	-	-	1	-	-	-	-	-	-	-	1	1	-	-	-	-	-	-	2	1	3	
<i>ENF. DE HODGKIN</i>	-	-	-	-	-	-	-	-	-	-	-	-	-	-	-	-	-	-	1	-	-	-	1	-	1	
<i>LINF. NO HODGKIN</i>	-	-	-	-	-	-	-	-	-	-	-	-	-	-	-	-	-	-	1	1	-	-	1	1	2	
<i>RETINOBLASTOMA</i>	-	-	-	-	-	-	-	1	-	-	-	-	-	-	-	-	-	-	-	-	-	-	-	1	1	
<i>HIST.C. LANGERHANS</i>	-	-	-	-	-	1	-	-	-	-	-	-	-	-	-	-	-	-	-	-	-	-	-	1	1	
<i>TUMOR RENAL</i>	-	-	-	-	-	-	-	-	1	-	-	-	-	-	-	-	-	-	-	-	-	-	1	-	1	
<i>T. HEPÁT.MALIG.</i>	-	-	-	-	-	-	-	-	-	1	-	-	-	-	-	1	-	1	-	-	-	-	-	3	3	
<i>T. ÓSEOS MALIGNOS</i>																										
<i>Osteosarcoma</i>	-	-	-	-	-	-	-	-	-	-	-	-	-	-	-	-	1	-	1	-	-	-	2	-	2	
<i>Ewing</i>	-	-	-	-	-	-	-	-	-	-	-	-	-	-	1	-	-	2	1	-	-	-	2	2	4	
<i>OTROS TUMORES</i>	-	-	-	-	-	-	-	-	-	-	-	-	-	-	-	1	1	-	1	1	-	-	2	2	4	
TOTAL	-	1	-	-	2	2	4	3	1	1	2	-	1	-	7	9	8	6	9	5	-	-	34	27	61	

DEFUNCIONES DE MENOS Y MAS DE 48 HS. DE INTERNACION, SEGUN ZONA DE RESIDENCIA - Año 2015

RESIDENCIA	DEFUNCIONES				
	TOTAL	-48 HS.	PORCENT.	+48 HS.	PORCENT.
<i>CAPITAL FEDERAL</i>	30	10	33,33	20	66,67
<i>CONURBANO</i>	116	31	26,72	85	73,28
<i>RESTO PCIA.BS.AS.</i>	26	4	15,38	22	84,62
<i>DEMÁS PCIAS.</i>	63	14	22,22	49	77,78
<i>EXTRANJERO</i>	4	2	50,00	2	50,00
TOTAL	239	61	25,52	178	74,48

ANALISIS DE MORTALIDAD HOSPITALARIA - AÑO 2015

Defunciones por Causa

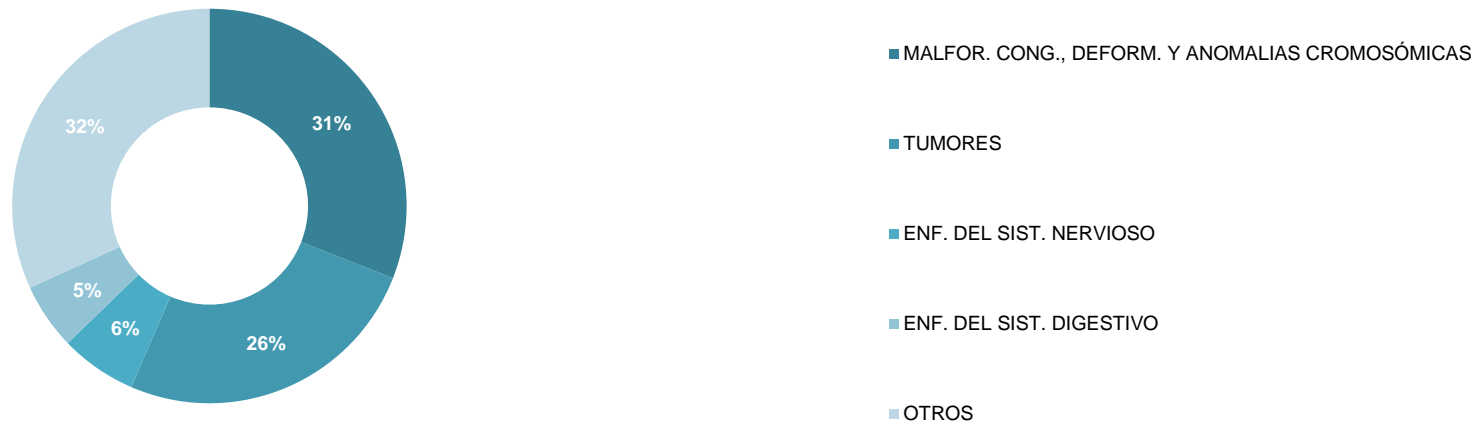

Defunciones según Residencia

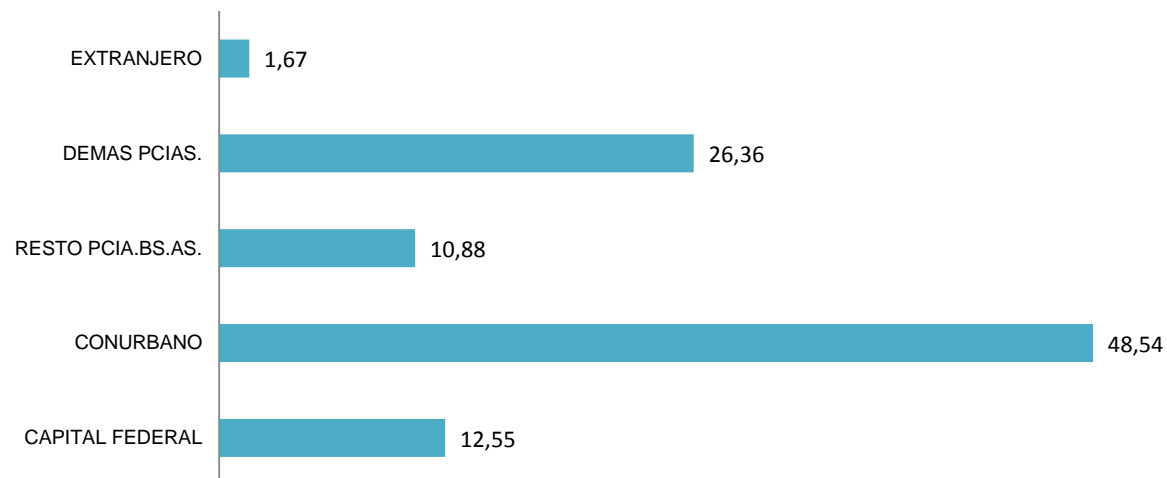

Relaciones Institucionales/OCD-Htal. de Día 1° Piso

Consultas Totales del Sistema

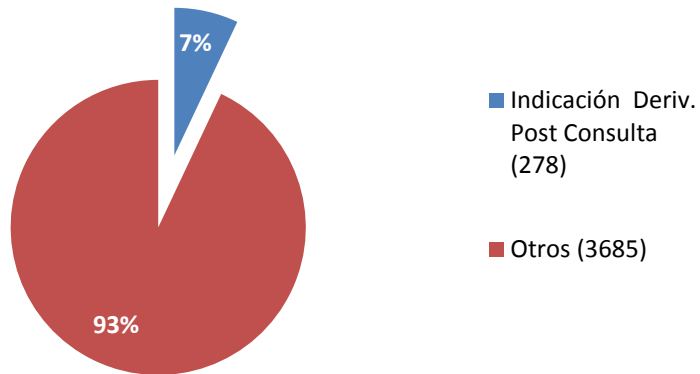

Indicación de Derivación Post Consulta

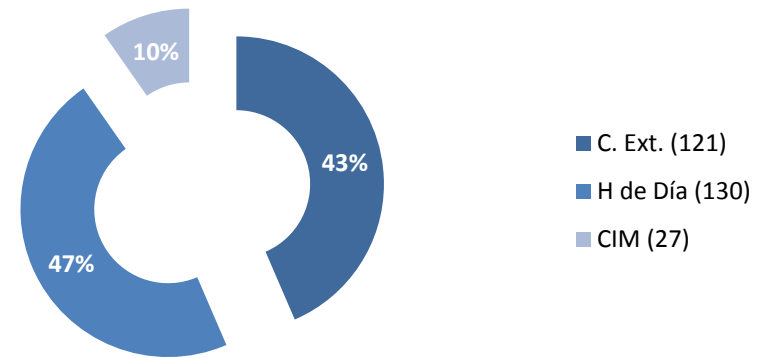

Procedencia de la Consulta

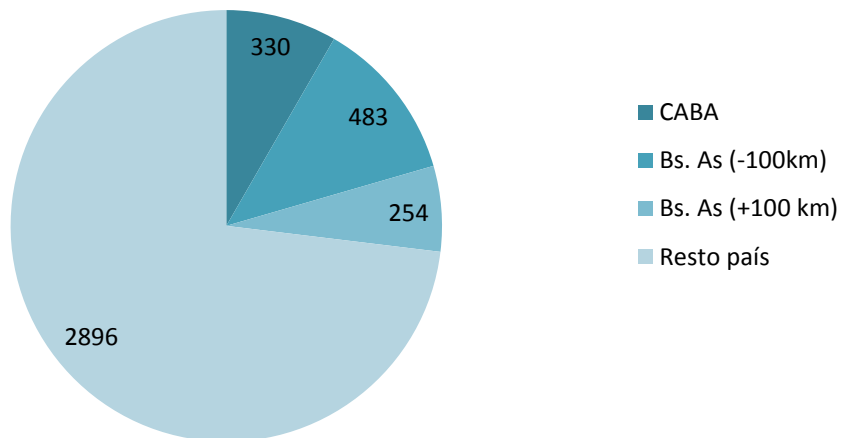

Nota: Se han realizado un total de 3963 consultas según el Sistema.

Otras Actividades

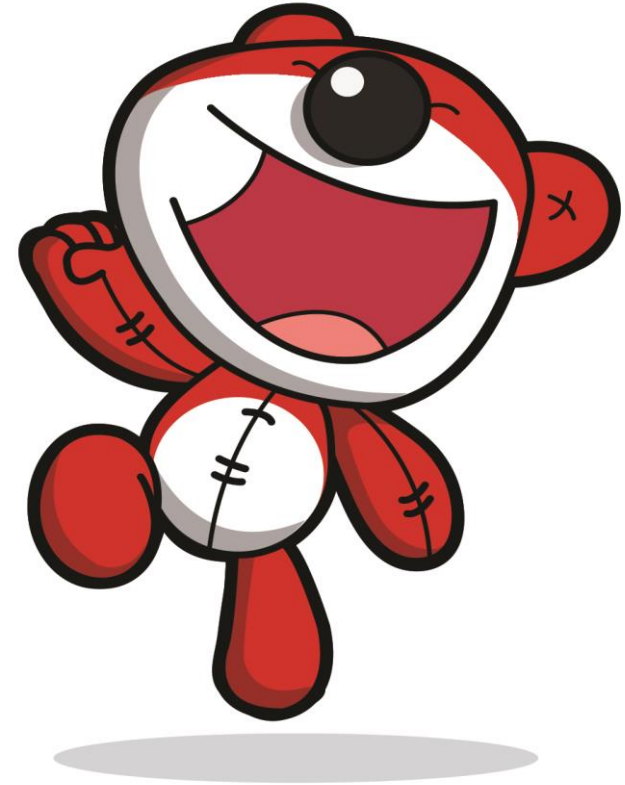

Departamento de Docencia e Investigación - Año 2015

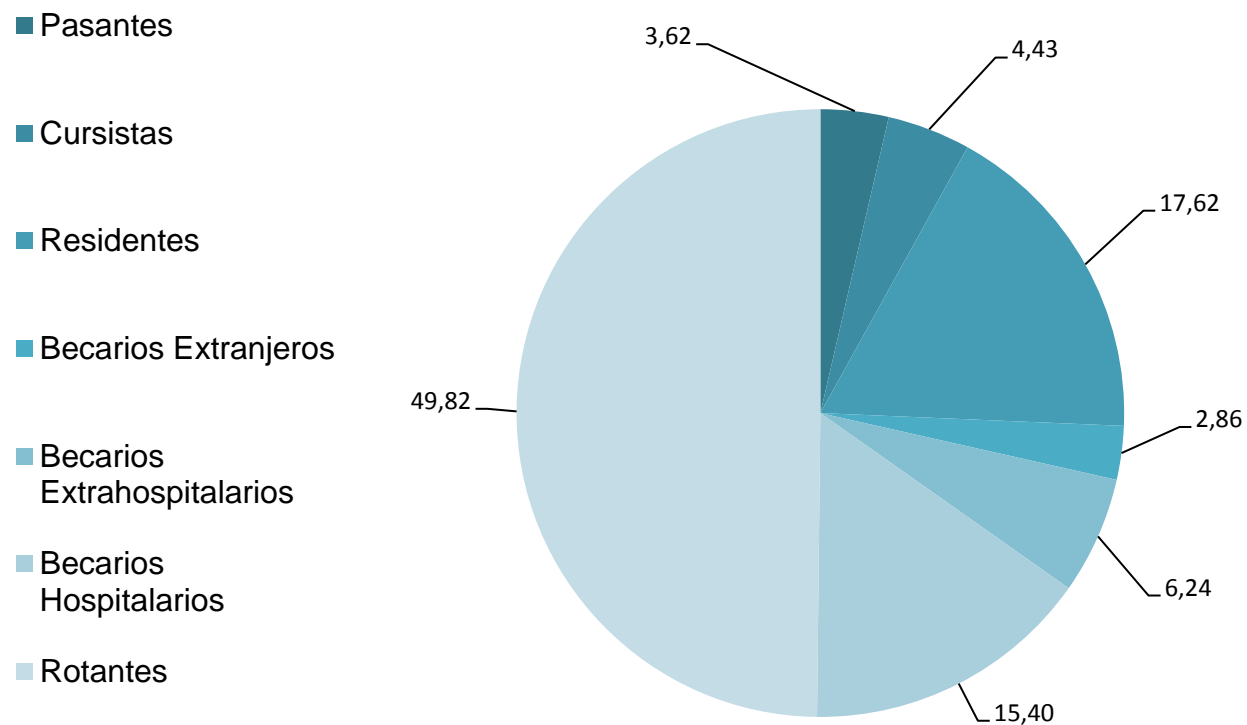

Personal en Formación	
Pasantes	62
Cursistas	76
Residentes	302
Becarios Extranjeros	49
Becarios Extrahospitalarios	107
Becarios Hospitalarios	264
Rotantes	854
Total	1.714

A lo largo del 2015 se han realizado 453 cursos coordinados por la Dirección Asociada de Docencia e Investigación.

En el marco de la Coordinación de investigación durante el año 2015 se presentaron para su evaluación y aprobación 56 proyectos de investigación. De los mismos 48 fueron aprobados y 8 siguen en circuito evaluatorio.

También se aprobaron 2 proyectos correspondientes al 2014, 5 enmiendas, y se realizaron 15 aprobaciones expeditas de proyectos presentados en convocatorias a becas externas al hospital.



Total de Asistentes a los Cursos Hands On 2015

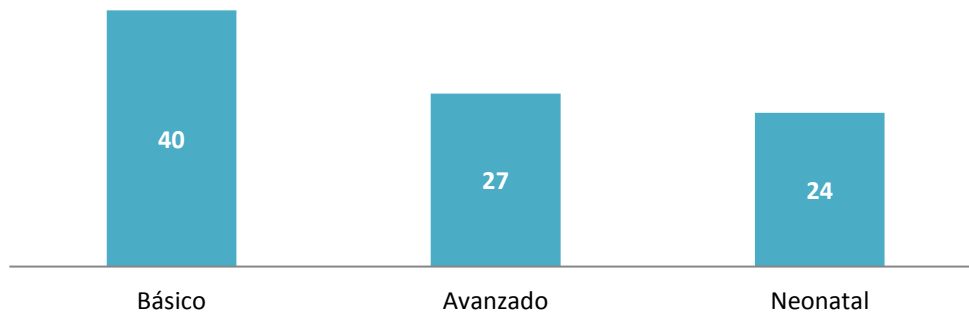

El Centro de Simulación (CESIM) es un área de capacitación, conformada por aulas y laboratorios equipados con una tecnología que permite reproducir diferentes escenarios de la práctica profesional. Los integrantes del equipo de salud puede utilizar el recurso de la simulación, como una estrategia para aprender y entrenar las habilidades y competencias requeridas para la actividad profesional, en un ambiente controlado y seguro. El Centro cuenta con equipamiento destinado al desarrollo de escenarios de alta y baja complejidad, con simuladores virtuales. Cuenta con actividades en Simulación Clínica y Quirúrgica.

REPRESENTANTE DEL PACIENTE - INDICADORES 2015

PROCESOS DE RECLAMOS QUEJAS (Q), SUGERENCIAS (S) y AGRADECIMIENTOS (A)

AÑO	MODO DE RECEPCIÓN		CLASIFICACIÓN EN Q, S, A			TIEMPO DE RESOLUCIÓN		OTRAS ACTIVIDADES		
	Presencial	Buzón	Q	S	A	24 Hs.	48 Hs.	Hall Central	Salas	Cumpleaños
2015	289	113	382	11	9	390	12	192	144	256

Gestión: 90

Paciente con dificultad de entendimiento en diferentes tramitaciones complejas o con alguna discapacidad que le impide el normal desenvolvimiento dentro del hospital.

ESCUELA HOSPITALARIA N°2 "Prof. Dr. Juan P. Garrahan"

ATENCIÓN PEDAGÓGICA A PACIENTES INTERNADOS Y AMBULATORIOS SEGÚN NIVEL DE INSTRUCCIÓN

AÑO	At. Temp.	3 años	4 años	5 años	Total	1° Ciclo	2° Ciclo	3° Ciclo	Total	Integración	Nivel Medio
2015	318	235	339	266	840	779	343	218	1340	86	52
Estimulación Visual									72		
Total de Alumnos atendidos durante el año 2015										2708	

El primer ciclo comprende de 1° a 3° grado.

Segundo ciclo comprende de 4° a 5° grado

Tercer ciclo de 6° a 7° grado.

Producción de Archivo Central y Oficina de Fotocopiado	
Fotocopias realizadas	197.961
Impresos realizados	27.279
Pedidos cumplimentados de fotocopias	1.815
HC electrónicas generadas	81