

Hospital de Pediatría  
*Garrahan*

# INFORMACIÓN ESTADÍSTICA ANUARIO 2016

**DIRECCIÓN ASOCIADA DE ATENCIÓN AL PACIENTE**  
Registros Médicos - Oficina de Estadística



## AUTORIDADES DEL HOSPITAL "PROF. DR. J. P. GARRAHAN" AL 31/12/16

### CONDUCCION EJECUTIVA SUPERIOR

#### Consejo de Administración:

Dra. Graciela Reybaud  
Dr. Roberto Gonzalez  
Dr. Oscar Trotta  
Dr. Oscar Juan Perez

#### Dirección Médica Ejecutiva:

#### Dirección Médica Adjunta:

#### Dirección Administrativa Adjunta:

Dra. Josefa Rodríguez  
Dr. Daniel H. Toer  
Lic. Gustavo Carolo

#### Direcciones Asociadas:

Asuntos Jurídicos:

Dr. Enrique Gallego

Atención al Paciente:

Lic. Ana María Brulc

Atención Pediátrica:

Dra. Nora Dackiewicz

Docencia e Investigación:

Dra. Susana Rodriguez

Enfermería:

Lic. Stella Maris Fernandez

Servicios Técnicos:

Dra. Patricia Elmeaudy

#### Gerencias:

Contabilidad de Gestión

Cdora. Liliana Arruz

Contrataciones y Suministros:

Lic. Gustavo R. Bugada

Finanzas:

Cdor. Eduardo Acevedo/Cdora.  
Patricia Sosisky

Obras, Mantenimiento y At. al Usuario:

Ing. Gabriel Pettinari

Recursos Humanos:

Lic. Inés Bortolazzi

Servicios Generales

Lic. Osvaldo De Caria

Sistemas:

Lic. Fernando Sanz

# Oficina Central de Estadística

El Hospital de Pediatría "Juan P. Garrahan" es el máximo referente de Salud Pública del país, gratuito y de Alta Complejidad Pediátrica. Como parte de la Institución, la Oficina Central de Estadística pertenece al Departamento de Registros Médicos, dependiente de la Dirección Asociada de Atención al Paciente.

## Misión

Generar información estadística a partir de la recolección, elaboración, análisis y publicación de los datos provenientes de las prestaciones asistenciales brindadas por el Hospital. Proporcionar información de calidad, en forma eficiente y oportuna, estando las mismas disponibles a toda la comunidad hospitalaria. Cumplir con el envío de la información requerida por la Dirección de Estadística, en sus tres niveles: Nacional, Provincial y Municipal, en lo referente a estadísticas relacionadas con el conocimiento de la morbi-mortalidad de la población atendida en el Hospital "Juan P. Garrahan".

## Visión

Constituirnos en una oficina de apoyo a las autoridades para la planificación y toma de decisiones.

*Integrantes de Oficina Central: Encargada Interina, Silvana Mattio. Agentes, Mirta Santi, Orlando Gonzalez, Maria Laura Savarese, Marcela Dubied, Gladys Comba, Mariana Poblet Dal Bó, Victoria Muñoz y Edgardo Niglia.*

## Fórmulas Utilizadas

### **Promedio Diario de Consultas**

$$\frac{\text{Total de Consultas del Período}}{\text{Total Días de Atención del Período}}$$

### **Promedio de Camas Disponibles**

$$\frac{\text{Total de Días Cama Disponibles del Período}}{\text{Número de Días del Período}}$$

### **Porcentaje de Camas Ocupadas**

$$\frac{\text{Total de Pacientes Día del Período} \times 100}{\text{Días Camas Disponibles del Período}}$$

### **Giro de Camas**

$$\frac{\text{Total de Egresos del Período} (*)}{\text{Promedio de Camas Disponibles del Período}}$$

### **Promedio de Pacientes Día**

$$\frac{\text{Total de Pacientes Día del Período}}{\text{Número de Días del Período}}$$

### **Promedio de Permanencia**

$$\frac{\text{Total de Pacientes Día del Período}}{\text{Total de Egresos del Período} (*)}$$

### **Promedio Diario de Egresos**

$$\frac{\text{Total de Egresos del Período} (*)}{\text{Número de Días del Período}}$$

### **Tasa de Mortalidad**

$$\frac{\text{Total de Defunciones del Período} \times 100}{\text{Total de Egresos del Período} (*)}$$

(\*) Para el cálculo por Sector de Internación se utilizaron "egresos + pases" y para el total del Establecimiento únicamente "egresos".

# Definiciones

Consultas Externas: Es la atención brindada por un profesional médico, a un paciente ambulatorio, en un consultorio externo.

Promedio Diario de consultas: Es el número de consultas que en promedio se brindaron por día de atención durante un período.

Ingreso: Es la entrada de una persona al hospital como paciente internado. Todo ingreso al hospital involucra la ocupación de una cama del establecimiento.

Egreso: Es la salida del establecimiento de un paciente internado. Un egreso implica la conclusión del período de internación y la desocupación de la cama del hospital, ya sea por “alta” o “defunción”.

Alta: Comprende todas las circunstancias en que un paciente internado se retira vivo del establecimiento.

Defunción: Es la desaparición permanente de todo signo de vida en un momento cualquiera posterior al nacimiento sin posibilidad de resurrección.

Pase: Es el traslado de un paciente internado de un sector de internación a otro dentro del mismo establecimiento.

Día Cama Disponible: Es el período de 24hs. durante el cual una cama de hospital se mantiene a disposición para el uso de pacientes hospitalizados.

Pacientes Día: Es la permanencia de un paciente hospitalizado, es decir, ocupando una cama de hospital, durante el período comprendido entre las cero (0) y las 24hs. de un mismo día.

Promedio de C. Disponibles: Es el número de camas que en promedio estuvieron disponibles diariamente.

Promedio de Pacientes Día: Es el número de pacientes que en promedio estuvieron hospitalizados diariamente.

Porcentaje de C. Ocupadas: Es el porcentaje de camas que en promedio estuvieron ocupadas diariamente durante un período.

Promedio de Permanencia: Es el número de Pacientes Día, en relación a los egresos.

Giro de Camas: Es una medida de utilización de camas que indica el número de pacientes egresados por cada cama durante un período.

Promedio Diario de Egresos: Es el número de pacientes hospitalizados que en promedio egresaron diariamente durante un período.

Tasa de Mortalidad: Es la relación entre el número de defunciones ocurridas en el hospital durante un período y el número de egresos (altas + defunciones) durante el mismo período.

# Modalidad Hospital de Día

Hospital de Día Polivalente: Modalidad de atención ambulatoria destinada a pacientes complejos, pero estables.

Atiende pacientes clínicos complejos para diagnóstico y/o tratamiento.

Realiza pruebas funcionales, entrenamiento familiar de técnicas especiales, etc.

Atiende pacientes que son sometidos a cirugías de baja complejidad.

T.A.I.S.: Tratamiento Ambulatorio de Infecciones Severas: Atención de pacientes portadores de infecciones severas, que luego de un breve período de internación, continúan su control y tratamiento diario, en el área de Hospital de Día.

Hospital de Día Clínico-Oncológico: Dedicado a la atención de pacientes oncológicos en forma programada y también en las interurrencias y/o complicaciones de su enfermedad de base. A partir del 9/12/2015, se inaugura el CAIPHO (Centro de Atención Integral al Paciente Hemato-Oncológico).

## Resumen Producción Hospitalaria 2016

<b>Consultas Médicas</b>	<b>364.927</b>
<b>Emergencias</b>	<b>89.210</b>
<b>Consultas de profesionales no médicos</b>	<b>20.614</b>
<b>Pacientes orientados</b>	<b>129.919</b>
<b>Total Consultas Area Ambulatoria</b>	<b>604.670</b>
<b>Fax y Mails recibidos en Orientación</b>	<b>10.985</b>
<b>Egresos</b>	<b>26.153</b>
<b>Defunciones</b>	<b>284</b>
<b>Nacimientos</b>	<b>23</b>
<b>Sesiones de Hospital de Día</b>	<b>32.935</b>
<b>Cirugías Totales</b>	<b>10.770</b>
<b>Anestésias</b>	<b>21.790</b>
<b>Determinaciones de Laboratorio</b>	<b>2.252.998</b>
<b>Prestaciones de Imágenes</b>	<b>165.848</b>

# Indice Anuario 2016

Recurso Humano	1
Consultorios Externos	2 - 8
Internación	9 - 17
Hospital de Día	18 - 20
Perfil de Nuestros Pacientes	21 - 26
Intervenciones Quirúrgicas	27 - 29
Diagnóstico y Tratamiento	30 - 33
Control Epidemiológico e Infectología	34 - 35
Morbilidad Año 2015 y Análisis de la Mortalidad Hospitalaria Año 2016	36 - 42
Otras Actividades	43 - 46



# Quienes integramos el Hospital

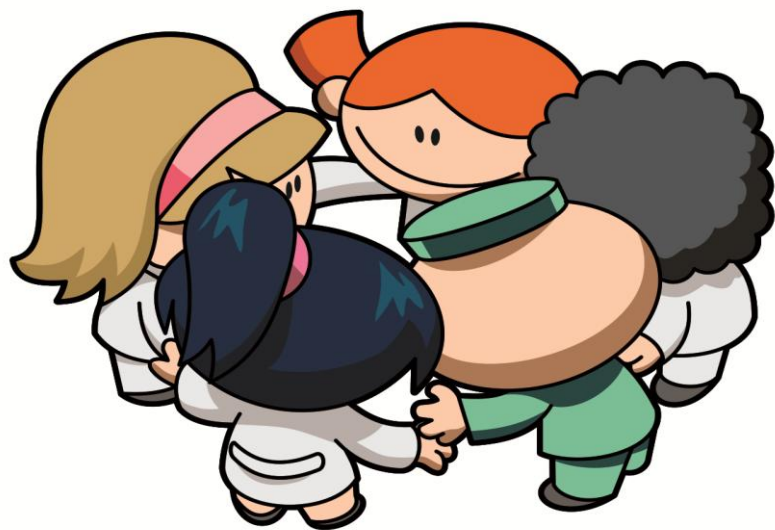

## Distribución de Recursos Humanos - Año 2016

El Hospital cuenta con 4.124 agentes de planta, los mismos integran los niveles de: *Conducción, Asistencial y Logística.*

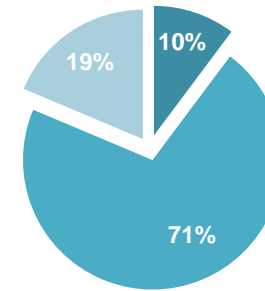
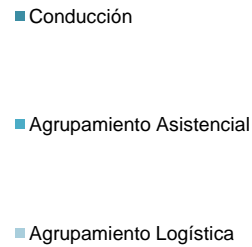

### **Logística**

Tramo Profesional: 41  
 Tramo Técnico: 151  
 Tramo Administrativo: 274  
 Tramo Auxiliar: 97  
 Tramo Ayudante: 31  
 Tramo Operario: 94

**Total Logística: 688**



### **Conducción**

Conducción Ejecutiva: 23  
 Conducción Intermedia: 148  
 Conducción Operativa: 235  
 Asistente de Conducción: 26

**Total Conducción: 432**



### **Asistencial**

Tramo Profesional (Medicos): 521  
 Tramo Profesional (Otros Prof): 800  
 Tramo Técnico: 1.127  
 Tramo Administrativo : 251  
 Tramo Auxiliar: 72  
 Tramo Ayudante: 233

**Total Asistencial: 3004**

# Consultorios Externos



**CONSULTAS POR ESPECIALIDAD Y CONSULTAS DE EMERGENCIA, SEGUN MES - Año 2016**

SERVICIO	M E S E S												TOTAL
	ENE	FEB	MAR	ABR	MAY	JUN	JUL	AGO	SEP	OCT	NOV	DIC	
<b>ANESTESIA</b>	385	365	501	438	462	371	384	449	434	418	438	304	<b>4.949</b>
<b>CARDIOLOGIA</b>	669	572	806	779	778	708	754	926	755	465	773	627	<b>8.612</b>
<b>CIRUGIA CARDIOVASCULAR</b>	42	30	36	35	39	16	24	45	66	50	54	38	<b>475</b>
<b>CIRUGIA GENERAL</b>	685	605	829	744	772	648	636	773	761	711	751	593	<b>8.508</b>
<b>CIRUGIA PLASTICA Y QUEMADOS</b>	729	723	789	724	789	720	649	706	868	726	803	698	<b>8.924</b>
<b>CIR. ODONTO TRAUMATO PEDIATRICA</b>	71	51	84	241	94	66	34	69	94	98	44	90	<b>1.036</b>
<b>CLIN. INTERDIS. (P.Crónico)</b>	164	204	237	257	227	148	153	212	194	190	211	157	<b>2.354</b>
<b>CLINICA PEDIATRICA</b>	7.149	6.662	8.408	8.336	9.026	7.991	7.220	8.837	8.794	7.779	8.640	6.543	<b>95.385</b>
- <i>Cl. Medicina Integradora</i>	-	-	-	-	-	-	-	-	-	1	-	-	<b>1</b>
- <i>Cl. Orientación</i>	209	147	376	323	510	411	294	362	349	305	321	144	<b>3.751</b>
- <i>Cl. Ped. Programada</i>	1.586	1.629	2.310	2.162	2.296	2.202	1.831	2.327	2.377	2.042	2.291	1.709	<b>24.762</b>
- <i>Cl. Ped. Bajo Riesgo</i>	2.072	1.796	2.060	2.041	2.119	1.803	1.732	2.199	2.110	1.897	1.983	1.645	<b>23.457</b>
- <i>Cl. Ped. Bajo Riesgo vespertino</i>	1.356	1.291	1.695	1.856	1.951	1.575	1.384	1.626	1.672	1.367	1.585	1.141	<b>18.499</b>
- <i>Cl. Ped. Med. Riesgo</i>	1.142	1.016	1.091	1.114	1.297	1.280	1.144	1.425	1.417	1.316	1.524	1.147	<b>14.913</b>
- <i>Cl. Ped. Ctról. Sínt. Paliativos</i>	97	76	90	125	78	99	99	102	124	106	139	97	<b>1.232</b>
- <i>Cl. Ped. Ginecología</i>	209	196	238	190	243	223	208	208	181	222	153	146	<b>2.417</b>
- <i>Cl. Adolescencia</i>	139	105	116	149	153	41	120	152	154	119	159	124	<b>1.531</b>
- <i>Cl. Ped. Cond. Crónicas Complejas</i>	339	406	432	376	379	357	408	436	410	385	478	366	<b>4.772</b>
- <i>Cl. Salud Ambiental</i>	-	-	-	-	-	-	-	-	-	19	7	24	<b>50</b>
<b>CRECIMIENTO Y DESARROLLO</b>	155	199	239	263	299	289	178	219	273	221	280	211	<b>2.826</b>
<b>DERMATOLOGIA</b>	1.154	1.137	1.437	1.362	1.295	1.157	1.120	1.446	1.367	1.017	1.322	1.162	<b>14.976</b>
<b>ENDOCRINOLOGIA</b>	1.120	878	1.113	1.074	1.206	1.163	894	1.304	1.248	1.136	1.138	1.038	<b>13.312</b>
<b>ENDOSCOPIA</b>	338	278	432	407	358	328	274	405	406	331	397	369	<b>4.323</b>
<b>ERRORES CONG. DEL METABOL.</b>	111	79	107	109	114	76	125	143	131	110	118	105	<b>1.328</b>
<b>GASTROENTEROLOGIA</b>	906	911	1.230	1.086	1.169	1.042	1.069	1.246	1.078	1.090	1.173	965	<b>12.965</b>
<b>GENETICA</b>	292	285	351	413	359	328	310	302	358	297	315	299	<b>3.909</b>
<b>HEMATOLOGIA-ONCOLOGIA</b>	1.493	1.602	2.145	2.050	2.034	2.000	1.896	2.281	2.091	1.998	2.227	1.951	<b>23.768</b>
<b>HEMODYNAMIA</b>	111	86	135	135	126	109	89	145	105	117	124	101	<b>1.383</b>
<b>HEMOTERAPIA: Clínica Transfusional</b>	90	32	16	14	14	9	3	10	17	12	20	6	<b>243</b>
<b>IMÁGENES: Intervencionismo</b>	52	80	75	98	65	66	74	74	76	81	77	55	<b>873</b>
<b>INFECTOLOGIA</b>	538	584	953	838	696	569	631	718	770	638	652	555	<b>8.142</b>

*Continúa en siguiente página*

## CONSULTAS POR ESPECIALIDAD Y CONSULTAS DE EMERGENCIA, SEGÚN MES - Año 2016

(Continúa de página anterior)

SERVICIO	M E S E S												TOTAL
	ENE	FEB	MAR	ABR	MAY	JUN	JUL	AGO	SEP	OCT	NOV	DIC	
<b>INMUNOLOGIA</b>	180	163	273	226	297	185	214	243	291	238	300	221	<b>2.831</b>
<b>NEFROLOGIA</b>	687	661	913	852	807	758	596	857	809	1009	779	743	<b>9.471</b>
<b>NEUMONOLOGIA</b>	609	639	806	878	923	750	823	923	798	852	778	671	<b>9.450</b>
<b>NEUROCIRUGIA</b>	469	457	528	602	531	511	534	556	595	506	554	325	<b>6.168</b>
<b>NEUROLOGIA</b>	1.467	1.359	1.824	1.743	1.810	1.364	1.637	1.894	1.852	1.749	1.668	1.423	<b>19.790</b>
<b>NUTRICION</b>	1.123	1.074	1.306	776	1.235	1.099	1.098	1.333	1.196	1.090	1.149	1.019	<b>13.498</b>
<b>OFTALMOLOGIA</b>	1.085	796	1.043	1.112	977	945	924	1.295	1.556	1.147	1.362	914	<b>13.156</b>
<b>ORTOPEDIA</b>	1.939	1.861	2.154	2.442	2.490	2.134	2.025	2.130	2.944	2.027	2.250	1.952	<b>26.348</b>
<b>OTORRINOLARINGOLOGIA</b>	841	851	821	1.062	930	843	878	1.022	1.122	850	850	713	<b>10.783</b>
<b>PATOLOGIA ESPINAL</b>	475	431	612	590	591	536	496	599	605	676	683	409	<b>6.703</b>
<b>SALUD MENTAL</b>	1.335	1.128	1.377	1.383	1.413	1.249	1.239	1.446	1.380	1.322	1.405	1.153	<b>15.830</b>
<b>TERAPIA RADIANTE</b>	302	288	309	295	348	418	226	284	214	253	371	-	<b>3.308</b>
<b>TRASPLANTE HEPATICO</b>	183	206	215	171	197	195	216	209	210	174	225	199	<b>2.400</b>
<b>UROLOGIA</b>	588	536	549	610	660	478	634	608	674	531	542	490	<b>6.900</b>
<b>TOTAL</b>	<b>27.537</b>	<b>25.813</b>	<b>32.653</b>	<b>32.145</b>	<b>33.131</b>	<b>29.269</b>	<b>28.057</b>	<b>33.709</b>	<b>34.132</b>	<b>29.909</b>	<b>32.473</b>	<b>26.099</b>	<b>364.927</b>
<b>EMERGENCIA</b>	<b>7.435</b>	<b>7.009</b>	<b>8.420</b>	<b>8.239</b>	<b>11.004</b>	<b>8.683</b>	<b>6.572</b>	<b>6.414</b>	<b>6.403</b>	<b>6.640</b>	<b>6.844</b>	<b>5.547</b>	<b>89.210</b>

Los totales incluyen Consultas de Orientación.

## CONSULTAS EXTERNAS SEGUN TIPO Y ESPECIALIDAD - Año 2016

SERVICIO	CONSULTAS EXTERNAS					Días de Atención	Promedio Diario de Consultas
	Orientación	Cons. p/Especialidad	Multid.	Int.H.Dia	TOTAL GRAL.		
<b>ANESTESIA</b>	-	1.466	3.483	0	<b>4.949</b>	247	20,04
<b>CARDIOLOGIA</b>	2.935	4.649	246	782	<b>8.612</b>	247	34,87
<b>CIRUGIA CARDIOVASCULAR</b>	-	475	-	-	<b>475</b>	247	1,92
<b>CIRUGIA GENERAL</b>	1.551	5.169	1.740	48	<b>8.508</b>	247	34,45
<b>CIRUGIA PLASTICA Y QUEMADOS</b>	1.607	7.092	149	76	<b>8.924</b>	247	36,13
<b>CIR. ODONTO TRAUMATO PEDIATRICA</b>	15	917	56	48	<b>1.036</b>	247	4,19
<b>CLIN. INTERDIS. (P.Crónico)</b>	19	1.857	208	270	<b>2.354</b>	247	9,53
<b>CLINICA PEDIATRICA</b>	59.590	29.436	6.254	105	<b>95.385</b>	247	386,17
- Cl. Medicina Integradora	-	1	-	-	<b>1</b>	42	0,02
- Cl. Orientación	3.746	5	-	-	<b>3.751</b>	247	15,19
- Cl. Ped. Programada	-	19.020	5.742	-	<b>24.762</b>	247	100,25
- Cl. Ped. Bajo Riesgo	23.436	21	-	-	<b>23.457</b>	247	94,97
- Cl. Ped. Bajo Riesgo vespertino	18.488	11	-	-	<b>18.499</b>	247	74,89
- Cl. Ped. Med. Riesgo	13.179	1.734	-	-	<b>14.913</b>	247	60,38
- Cl. Ped. Ctról. Sínt. Paliativos	-	1.134	-	98	<b>1.232</b>	247	4,99
- Cl. Ped. Ginecología	41	2.289	80	7	<b>2.417</b>	247	9,79
- Cl. Adolescencia	27	1.504	-	-	<b>1.531</b>	247	6,20
- Cl. Ped. Cond. Crónicas Complejas	673	3.667	432	-	<b>4.772</b>	247	19,32
- Cl. Salud Ambiental	-	50	-	-	<b>50</b>	61	0,82
<b>CRECIMIENTO Y DESARROLLO</b>	120	1.772	801	133	<b>2.826</b>	247	11,44
<b>DERMATOLOGIA</b>	5.633	8.662	-	681	<b>14.976</b>	247	60,63
<b>ENDOCRINOLOGIA</b>	875	11.016	718	703	<b>13.312</b>	247	53,89
<b>ENDOSCOPIA</b>	409	3.804	-	110	<b>4.323</b>	198	21,83
<b>ERRORES CONG. DEL METABOL.</b>	-	1.172	-	156	<b>1.328</b>	147	9,03
<b>GASTROENTEROLOGIA</b>	1.487	6.720	4.361	397	<b>12.965</b>	247	52,49
<b>GENETICA</b>	15	2.470	849	575	<b>3.909</b>	247	15,83
<b>HEMATOLOGIA-ONCOLOGIA</b>	80	23.541	72	75	<b>23.768</b>	247	96,23
<b>HEMODINAMIA</b>	4	1.379	-	-	<b>1.383</b>	101	13,69
<b>HEMOTERAPIA: Clínica Transfusional</b>	92	151	-	-	<b>243</b>	247	0,98
<b>IMÁGENES: Intervencionismo</b>	19	854	-	-	<b>873</b>	47	18,57
<b>INFECTOLOGIA</b>	1.142	6.803	131	66	<b>8.142</b>	247	32,96

*Continúa en página siguiente*

*Estos totales no incluyen las consultas de Guardia.*

## CONSULTAS EXTERNAS SEGUN TIPO Y ESPECIALIDAD - Año 2016

(Continúa de página anterior)

SERVICIO	CONSULTAS EXTERNAS					Días de Atención	Promedio Diario de Consultas
	Orientación	Cons. p/Especialidad	Multid.	Int.H.Dia	TOTAL GRAL.		
<b>INMUNOLOGIA</b>	-	2.583	-	248	<b>2.831</b>	197	14,37
<b>NEFROLOGIA</b>	543	8.053	720	155	<b>9.471</b>	247	38,34
<b>NEUMONOLOGIA</b>	1.092	5.086	2.343	929	<b>9.450</b>	247	38,26
<b>NEUROCIRUGIA</b>	939	4.498	506	225	<b>6.168</b>	247	24,97
<b>NEUROLOGIA</b>	3.803	14.223	648	1.116	<b>19.790</b>	247	80,12
<b>NUTRICION</b>	40	7.173	5.238	1.047	<b>13.498</b>	247	54,65
<b>OFTALMOLOGIA</b>	2.687	9.280	477	712	<b>13.156</b>	247	53,26
<b>ORTOPEDIA</b>	4.673	20.090	1.293	292	<b>26.348</b>	247	106,67
<b>OTORRINOLARINGOLOGIA</b>	2.344	8.152	69	218	<b>10.783</b>	197	54,74
<b>PATOLOGIA ESPINAL</b>	1.012	4.463	502	726	<b>6.703</b>	247	27,14
<b>SALUD MENTAL</b>	857	4.517	10.118	338	<b>15.830</b>	247	64,09
<b>TERAPIA RADIANTE</b>	484	2.824	-	-	<b>3.308</b>	247	13,39
<b>TRASPLANTE HEPATICO</b>	-	78	2.322	-	<b>2.400</b>	247	9,72
<b>UROLOGIA</b>	673	5.036	980	211	<b>6.900</b>	247	27,94
<b>TOTAL</b>	<b>94.740</b>	<b>215.461</b>	<b>44.284</b>	<b>10.442</b>	<b>364.927</b>	<b>247</b>	<b>1.477,44</b>

Estos totales no incluyen las consultas de Guardia.

## AREA DE EMERGENCIA - Año 2016

SECTOR	TOTAL DE PRESTACIONES	PROMEDIO DIARIO CONSULTAS
<i>GUARDIA @</i>	67.874	18,51
<i>URGENCIAS *</i>	21.336	72,08
<b>TOTAL</b>	<b>89.210</b>	<b>243,74</b>

*El total incluye los pacientes atendidos en (#).*

<i>REANIMACION #</i>	3.513	9,60
<i>POSTA DE HIDRATACION #</i>	127	0,35
<i>NEBULIZATORIO #</i>	27.076	73,98
<i>PROCEDIMIENTOS #</i>	1.092	2,98

*@ Lunes a Viernes de 16hs. a 8hs.*

*Sábados de 12hs. a 8hs.*

*Domingos y Feriados de 8hs. a 8hs.*

*\* Lunes a Viernes de 8hs. a 16hs.*

*Sábados de 8hs. a 12hs.*

### AREA DE INTERNACION

Ingresos	Pases de	Altas	Derivaciones	Pases A	Defunciones
13001	141	3478	1174	8484	6

### I.R.A.

Ingresos	Pases de	Altas	Derivaciones	Pases A	Defunciones
21	729	528	76	146	0



## CONSULTORIOS MULTIDISCIPLINARIOS - Año 2016

PATOLOGIAS	
Alteración Mecánica Respiratoria	213
Asma Crónico	195
Consultorio de Fibrosis Quística	890
Consultorio de Hipófisis	24
Consultorio Prenatal	488
Consultorio de Tumores Hereditarios	48
Consultorio Pre Trasplante Hepático	205
Control de Trasplante Hepático	2.117
Deglución	131
Diabetes	3.039
Dieta Cetogénica	694
Displasia Esquelética	724
Enfermedad Celíaca	749
E.P.O.C.	222
FLAP	69
Hipertensión Arterial	246
Megacolon	444
Mielomelingocele	492
Patología Colónica Inflamatoria Crónica	507
Patología Esofágica	339
Patología Mamaria	80
Periquirúrgico Columna	10
Prequirúrgico	3.473
Protección Infante Juvenil	125
Torax Quirúrgico	389
<b>Total</b>	<b>15.913</b>

La información se encuentra contenido en la Tabla de Consultorios Externos, columna "Consultorios Multidisciplinarios".

## Area Ambulatoria - Año 2016

### Area ambulatoria según Trimestre

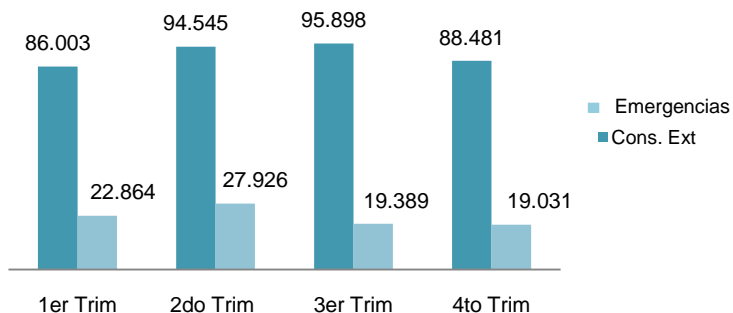

### C. Externas. Esp. Quirúrgicas

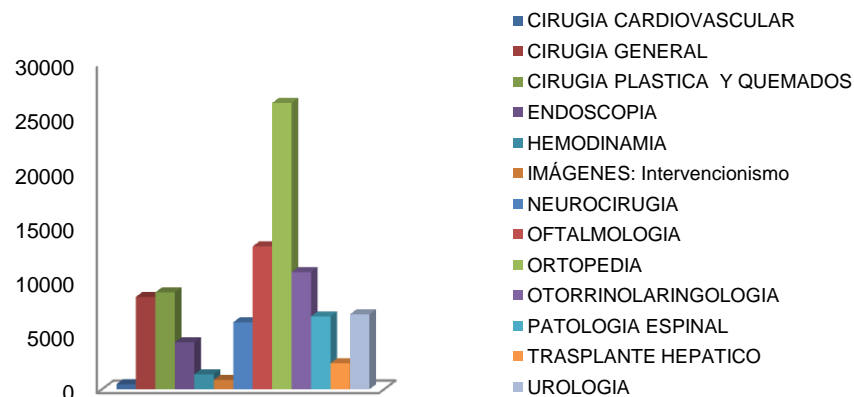

### C. Externas. Esp. No Quirúrgicas

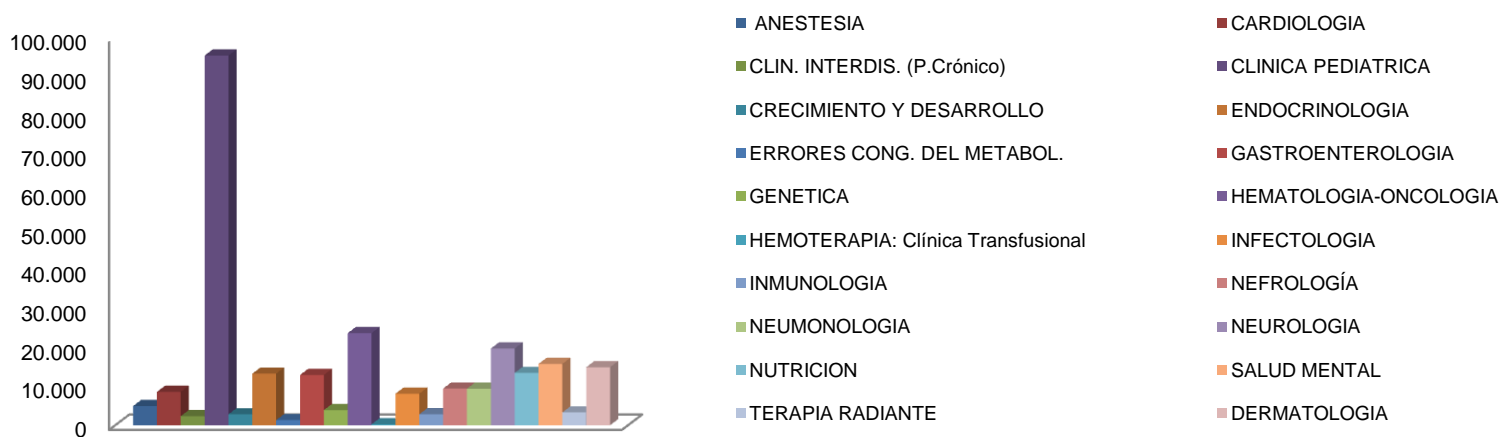

# Internación

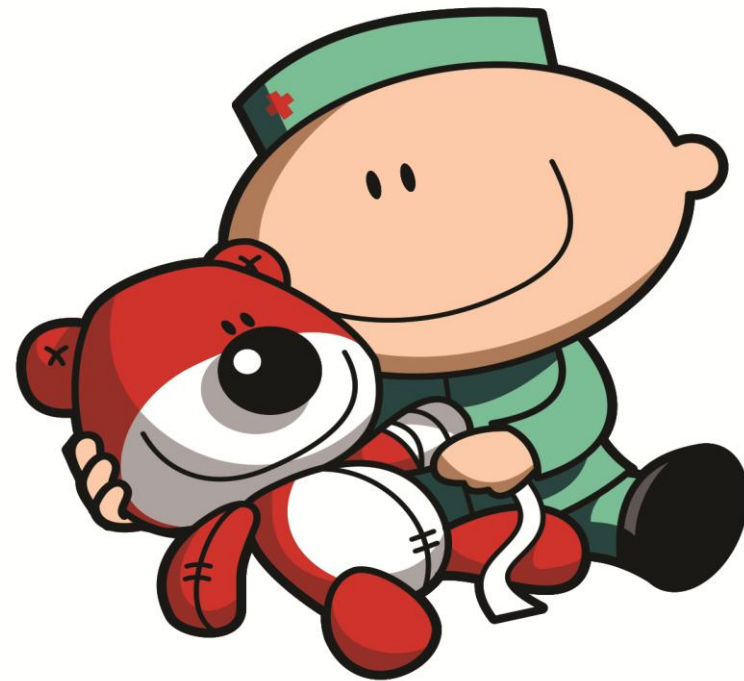

**MOVIMIENTO SECTOR INTERNACION, SEGUN NIVEL DE ATENCION - Año 2016**

NIVEL DE ATENCION	INGR.	PASES DE:	ING + PAS	E G R E S O S					PASES A:	EGR + PAS	PTES. DIA	CAMAS DISP.	CAMAS DOTAC.
				ALTAS	DEFUNCIONES			TOTAL					
					-48Hs	+48Hs	T o t .						
<b>U.T.I. 35</b>	142	511	<b>653</b>	363	10	54	64	427	223	<b>650</b>	7.224	7.687	21
<b>U.T.I. 44</b>	30	494	<b>524</b>	51	5	34	39	90	431	<b>521</b>	5.150	6.222	17
<b>U.T.I. 45</b>	36	437	<b>473</b>	65	5	16	21	86	385	<b>471</b>	5.434	6.222	17
<b>U.T.I. 72</b>	6	212	<b>218</b>	7	2	34	36	43	175	<b>218</b>	2.076	2.588	14
<b>TOTAL U.T.I.</b>	<b>214</b>	<b>1.654</b>	<b>1.868</b>	<b>486</b>	<b>22</b>	<b>138</b>	<b>160</b>	<b>646</b>	<b>1.214</b>	<b>1.860</b>	<b>19.884</b>	<b>22.719</b>	<b>69</b>
<b>TR.RENAL R.</b>	141	43	<b>184</b>	165	-	-	-	165	21	<b>186</b>	1.774	1.808	5
<b>TR.RENAL D.</b>	3	-	<b>3</b>	3	-	-	-	3	-	<b>3</b>	15	18	1
<b>TR.MED.OSEA</b>	40	48	<b>88</b>	68	-	-	-	68	20	<b>88</b>	2.018	2.465	7
<b>NEO U.T.Intensiva</b>	374	317	<b>691</b>	143	13	32	45	188	503	<b>691</b>	11.884	12.616	37
<b>NEO U.T.Intermedia</b>	8	343	351	133	-	-	-	133	218	<b>351</b>	4.061	4.305	12
<b>NEO RECUP.</b>	44	369	413	347	-	-	-	347	69	<b>416</b>	2.106	2.688	6
<b>NEO Madres</b>	25	1	26	25	-	-	-	25	1	<b>26</b>	67	143	2
<b>C.I.M.</b>	1.428	10.584	12.012	10.690	12	51	63	10.753	1.270	<b>12.023</b>	92.662	96.026	308
<b>CAIPHO</b>	54	1.349	1.403	1.260	-	-	-	1.260	139	<b>1.399</b>	5.118	6.999	21
<b>TOTAL CIM</b>	1.482	11.933	13.415	11.950	12	51	63	12.013	1.409	<b>13.422</b>	97.780	103.025	329
<b>QUEM.INTENS.</b>	36	59	95	7	3	2	5	12	82	<b>94</b>	1.552	2.188	6
<b>QUEM.INTERM.</b>	37	283	320	301	-	1	1	302	18	<b>320</b>	2.128	2.696	8
<b>U.M.I.N.</b>	191	74	265	181	-	-	-	181	84	<b>265</b>	443	762	2
<b>UNID.METAB.</b>	609	-	609	609	-	-	-	609	-	<b>609</b>	609	741	3
<b>OBSERVACION INTERN. BREVE</b>	13.001	141	13.142	4.652	6	-	6	4.658	8.484	<b>13.142</b>	16.477	10.507	22
<b>IRA</b>	358	2.290	2.648	2.397	-	-	-	2.397	256	<b>2.653</b>	6.445	6.343	8
<b>IRA</b>	21	729	750	604	-	-	-	604	146	<b>750</b>	2.212	3.380	10
<b>Obs. Onc. P.B.</b>	2.366	267	2.633	177	-	-	-	177	2.456	<b>2.633</b>	2.629	2.518	3
<b>Obs. Clin. Quir. 1ºP.</b>	103	4	107	-	-	-	-	-	107	<b>107</b>	107	107	4
<b>CQ. Pre-Post Quir. (*)</b>	7.091	726	7.817	3.621	4	-	4	3.625	4.193	<b>7.818</b>	7.712	6.179	-
<b>TOTAL</b>	<b>26.144</b>	<b>19.281</b>	<b>45.425</b>	<b>25.869</b>	<b>60</b>	<b>224</b>	<b>284</b>	<b>26.153</b>	<b>19.281</b>	<b>45.434</b>	<b>179.903</b>	<b>185.208</b>	<b>534</b>

(\*) El sector no tiene contemplado dotación de camas

**INDICES DE RENDIMIENTO SECTOR INTERNACION, SEGUN NIVEL DE ATENCION - Año 2016**

NIVEL DE ATENCION	PROMEDIO CAMAS DISPONIB.	DIAS DEL PERIODO	PROMEDIO PACIENTES DIA	PORCENT. DE OCUPACION	PROMEDIO DE PERMANEN.	GIRO DE CAMA	PROMEDIO DIARIO DE EGRESOS	TASA DE MORTALIDAD		
								-48Hs.	+48Hs.	TOTAL
								<i>U.T.I. 35</i>	21,00	366
<i>U.T.I. 44</i>	17,00	366	14,07	82,77	9,88	30,65	1,42	0,96	6,53	7,49
<i>U.T.I. 45</i>	17,00	366	14,85	87,34	11,54	27,71	1,29	1,06	3,40	4,46
<i>U.T.I. 72</i>	7,07	366	5,67	80,22	9,52	30,83	0,60	0,92	15,60	16,51
<b>TOTAL U.T.I.</b>	<b>62,07</b>	<b>366</b>	<b>54,33</b>	<b>87,52</b>	<b>10,69</b>	<b>29,96</b>	<b>5,08</b>	<b>1,18</b>	<b>7,42</b>	<b>8,60</b>
<i>TR.RENAL R.</i>	4,94	366	4,85	98,12	9,54	37,65	0,51	-	-	-
<i>TR.RENAL D.</i>	0,06	305	0,05	83,33	5,00	50,83	0,01	-	-	-
<i>TR.MED.OSEA</i>	6,73	366	5,51	81,87	22,93	13,07	0,24	-	-	-
<i>NEO U.T.Intensiva</i>	34,47	366	32,47	94,20	17,20	20,05	1,89	1,88	4,63	6,51
<i>NEO U.T.Intermedia</i>	11,76	366	11,10	94,33	11,57	29,84	0,96	-	-	-
<i>NEO RECUP.</i>	7,34	366	5,75	78,35	5,06	56,64	1,14	-	-	-
<i>NEO Madres</i>	1,99	72	0,93	46,85	2,58	13,09	0,36	-	-	-
<i>C.I.M.</i>	262,37	366	253,17	96,50	7,71	45,83	32,85	0,10	0,42	0,52
<i>CAIPHO</i>	20,89	335	15,28	73,12	3,66	66,96	4,18	-	-	-
<b>TOTAL CIM</b>	<b>281,49</b>	<b>366</b>	<b>267,16</b>	<b>94,91</b>	<b>7,29</b>	<b>47,68</b>	<b>36,67</b>	<b>0,09</b>	<b>0,38</b>	<b>0,47</b>
<i>QUEM. INTENS.</i>	5,98	366	4,24	70,93	16,51	15,72	0,26	3,19	2,13	5,32
<i>QUEM. INTERM.</i>	7,37	366	5,81	78,93	6,65	43,44	0,87	-	0,31	0,31
<i>U.M.I.N.</i>	2,08	366	1,21	58,14	1,67	127,28	0,72	-	-	-
<i>UNID. METAB.</i>	3,00	247	2,47	82,19	1,00	203,00	2,47	-	-	-
<i>OBSERVACION</i>	28,71	366	45,02	156,82	1,25	457,79	35,91	0,05	-	0,05
<i>INTERN. BREVE</i>	17,33	366	17,61	101,61	2,43	153,08	7,25	-	-	-
<i>IRA</i>	9,23	366	6,04	65,44	2,95	81,21	2,05	-	-	-
<i>Obs. Onc. P.B.</i>	9,57	263	10,00	104,41	1,00	275,01	10,01	-	-	-
<i>Obs. Clin. Quir. 1ºP.</i>	1,37	78	1,37	100,00	1,00	78,00	1,37	-	-	-
<i>CQ. Pre-Post Quir.</i>	16,88	366	21,07	124,81	0,99	463,08	21,36	0,05	-	0,05
<b>TOTAL</b>	<b>506,03</b>	<b>366</b>	<b>491,54</b>	<b>97,14</b>	<b>6,88</b>	<b>51,68</b>	<b>71,46</b>	<b>0,23</b>	<b>0,86</b>	<b>1,09</b>

**MOVIMIENTO SECTOR INTERNACION, SEGUN CIM - Año 2016**

SECTOR	INGR.	PASES DE:	ING + PAS	E G R E S O S					PASES A:	EGR. + PASES	PTES. DIA	CAMAS DISPON.	CAMAS DOTAC.
				ALTAS	DEFUNCIONES			TOTAL					
					-48Hs	+48Hs	T o t .						
<b>CIM 32</b>	136	1.148	<b>1.284</b>	1.128	3	6	9	1.137	151	1.288	10.208	10.557	34
<b>CIM 41</b>	30	854	<b>884</b>	748	-	6	6	754	128	882	8.601	9.312	32
<b>CIM 42</b>	179	1.235	<b>1.414</b>	1.276	1	7	8	1.284	131	1.415	10.660	10.906	34
<b>CIM 43</b>	132	897	<b>1.029</b>	877	1	6	7	884	149	1.033	9.920	10.318	34
<b>CIM 61</b>	225	1.015	<b>1.240</b>	1.105	-	6	6	1.111	125	1.236	10.263	10.693	34
<b>CIM 62</b>	237	1.107	<b>1.344</b>	1.181	2	3	5	1.186	156	1.342	10.358	10.699	34
<b>CIM 63</b>	132	2.182	<b>2.314</b>	2.165	1	5	6	2.171	144	2.315	11.505	11.867	34
<b>CIM 73</b>	215	996	<b>1.211</b>	1.088	3	5	8	1.096	120	1.216	10.439	10.667	34
<b>CIM 74</b>	142	1.150	<b>1.292</b>	1.122	1	7	8	1.130	166	1.296	10.708	11.007	38
<b>CIM CAIPHO</b>	54	1.349	<b>1.403</b>	1.260	-	-	-	1.260	139	1.399	5.118	6.999	21
<b>T O T A L</b>	<b>1.482</b>	<b>11.933</b>	<b>13.415</b>	<b>11.950</b>	<b>12</b>	<b>51</b>	<b>63</b>	<b>12.013</b>	<b>1.409</b>	<b>13.422</b>	<b>97.780</b>	<b>103.025</b>	<b>329</b>

**INDICES DE RENDIMIENTO SECTOR INTERNACION, SEGUN CIM - Año 2016**

SECTOR	PROMEDIO CAMAS DISPONIB.	DIAS DEL PERIODO	PROMEDIO PACIENTES DIA	PORCENTAJE DE OCUPACION	PROMEDIO DE PERMANEN.	GIRO DE CAMA	PROMEDIO DIARIO DE EGRESOS	TASA DE MORTALIDAD		
								-48Hs.	+48Hs.	TOTAL
<i><b>CIM 32</b></i>	28,84	366	27,89	96,69	7,93	44,65	3,52	0,23	0,47	0,70
<i><b>CIM 41</b></i>	25,44	366	23,50	92,36	9,75	34,67	2,41	-	0,68	0,68
<i><b>CIM 42</b></i>	29,80	366	29,13	97,74	7,53	47,49	3,87	0,07	0,49	0,57
<i><b>CIM 43</b></i>	28,19	366	27,10	96,14	9,60	36,64	2,82	0,10	0,58	0,68
<i><b>CIM 61</b></i>	29,22	366	28,04	95,98	8,30	42,31	3,38	-	0,49	0,49
<i><b>CIM 62</b></i>	29,23	366	28,30	96,81	7,72	45,91	3,67	0,15	0,22	0,37
<i><b>CIM 63</b></i>	32,42	366	31,43	96,95	4,97	71,40	6,33	0,04	0,22	0,26
<i><b>CIM 73</b></i>	29,14	366	28,52	97,86	8,58	41,72	3,32	0,25	0,41	0,66
<i><b>CIM 74</b></i>	30,07	366	29,26	97,28	8,26	43,09	3,54	0,08	0,54	0,62
<i><b>CIM CAIPHO</b></i>	20,89	335	15,28	73,12	3,66	66,96	4,18	-	-	-
<b>TOTAL</b>	<b>281,49</b>	<b>366</b>	<b>267,16</b>	<b>94,91</b>	<b>7,29</b>	<b>47,68</b>	<b>36,67</b>	<b>0,09</b>	<b>0,38</b>	<b>0,47</b>

**MOVIMIENTO SECTOR INTERNACION, SEGUN MES - Año 2016**

MESES	INGR.	PASES DE:	ING + PAS	E G R E S O S				PASES A:	EGR + PAS	PTES. DIA	CAMAS DISPON.	CAMAS DOTAC.	
				ALTAS	DEFUNCIONES								TOTAL
					-48Hs	+48Hs	Tot.						
<b>ENERO</b>	2.042	1.498	3.540	1.919	6	21	27	1.946	1.498	3.444	14.182	14.779	513
<b>FEBRERO</b>	1.880	1.348	3.228	1.859	3	20	23	1.882	1.348	3.230	13.968	14.783	534
<b>MARZO</b>	2.170	1.576	3.746	2.126	3	15	18	2.144	1.576	3.720	14.168	15.316	534
<b>ABRIL</b>	2.157	1.707	3.864	2.159	5	12	17	2.176	1.707	3.883	14.718	15.188	534
<b>MAYO</b>	2.460	1.796	4.256	2.350	7	34	41	2.391	1.796	4.187	16.035	16.256	534
<b>JUNIO</b>	2.324	1.752	4.076	2.310	8	26	34	2.344	1.752	4.096	15.741	15.927	534
<b>JULIO</b>	2.263	1.647	3.910	2.290	8	20	28	2.318	1.647	3.965	15.379	15.781	534
<b>AGOSTO</b>	2.361	1.664	4.025	2.283	-	17	17	2.300	1.664	3.964	15.802	16.027	534
<b>SEPTIEMBRE</b>	2.204	1.614	3.818	2.194	4	13	17	2.211	1.614	3.825	15.388	15.415	534
<b>OCTUBRE</b>	2.139	1.649	3.788	2.135	4	18	22	2.157	1.649	3.806	15.631	15.695	534
<b>NOVIEMBRE</b>	2.192	1.593	3.785	2.177	5	9	14	2.191	1.593	3.784	14.791	14.963	534
<b>DICIEMBRE</b>	1.952	1.437	3.389	2.067	7	19	26	2.093	1.437	3.530	14.100	15.078	534
<b>T O T A L</b>	<b>26.144</b>	<b>19.281</b>	<b>45.425</b>	<b>25.869</b>	<b>60</b>	<b>224</b>	<b>284</b>	<b>26.153</b>	<b>19.281</b>	<b>45.434</b>	<b>179.903</b>	<b>185.208</b>	<b>534</b>



**INDICES DE RENDIMIENTO SECTOR INTERNACION, SEGUN MES - Año 2016**

MESES	PROMEDIO CAMAS DISPONIB.	DIAS DEL PERIODO	PROMEDIO PACIENTES DIA	PORCENTAJE DE OCUPACION	PROMEDIO DE PERMANEN.	GIRO DE CAMA	PROMEDIO DIARIO DE EGRESOS	TASA DE MORTALIDAD		
								-48Hs	+48Hs	TOTAL
<i>ENERO</i>	476,74	31	457,48	95,96	7,29	4,08	62,77	0,31	1,08	1,39
<i>FEBRERO</i>	509,76	29	481,66	94,49	7,42	3,69	64,90	0,16	1,06	1,22
<i>MARZO</i>	494,06	31	457,03	92,50	6,61	4,34	69,16	0,14	0,70	0,84
<i>ABRIL</i>	506,27	30	490,60	96,91	6,76	4,30	72,53	0,23	0,55	0,78
<i>MAYO</i>	524,39	31	517,26	98,64	6,71	4,56	77,13	0,29	1,42	1,71
<i>JUNIO</i>	530,90	30	524,70	98,83	6,72	4,42	78,13	0,34	1,11	1,45
<i>JULIO</i>	509,06	31	496,10	97,45	6,63	4,55	74,77	0,35	0,86	1,21
<i>AGOSTO</i>	517,00	31	509,74	98,60	6,87	4,45	74,19	-	0,74	0,74
<i>SEPTIEMBRE</i>	513,83	30	512,93	99,82	6,96	4,30	73,70	0,18	0,59	0,77
<i>OCTUBRE</i>	506,29	31	504,23	99,59	7,25	4,26	69,58	0,19	0,83	1,02
<i>NOVIEMBRE</i>	498,77	30	493,03	98,85	6,75	4,39	73,03	0,23	0,41	0,64
<i>DICIEMBRE</i>	486,39	31	454,84	93,51	6,74	4,30	67,52	0,33	0,91	1,24
<b>T O T A L</b>	<b>506,03</b>	<b>366</b>	<b>491,54</b>	<b>97,14</b>	<b>6,88</b>	<b>51,68</b>	<b>71,46</b>	<b>0,23</b>	<b>0,86</b>	<b>1,09</b>

## Indice de Rendimiento, Area Internación - Año 2016

### Promedio de Permanencia según Sector

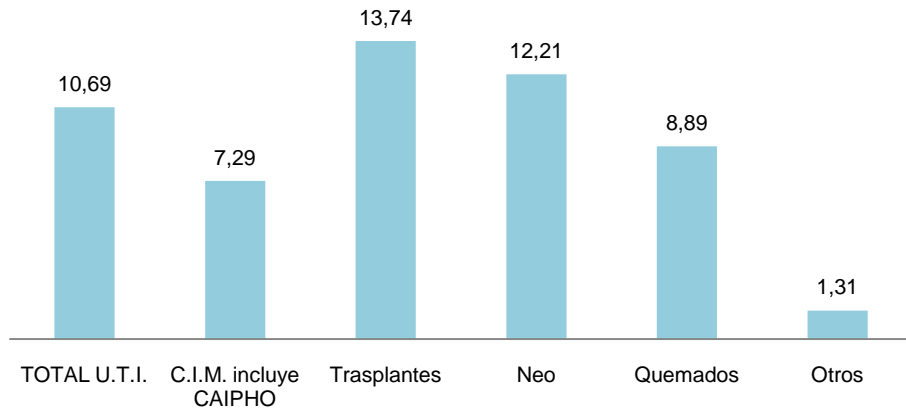

### Promedio Pacientes Día, según CIM

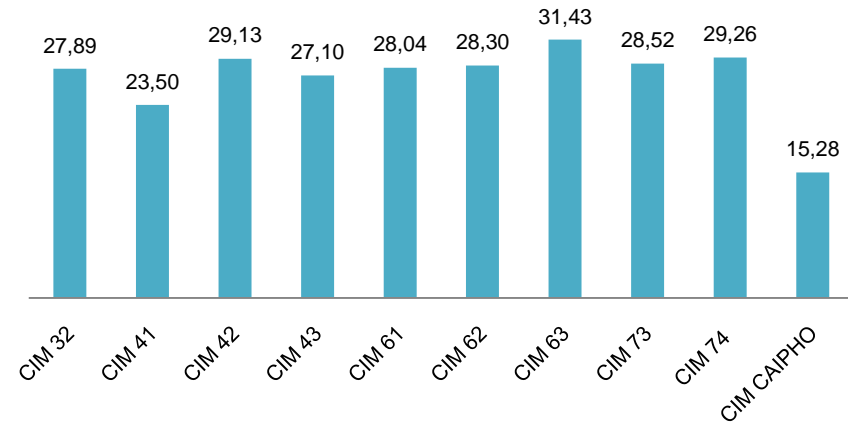

### Indice de Rendimientos UTIS

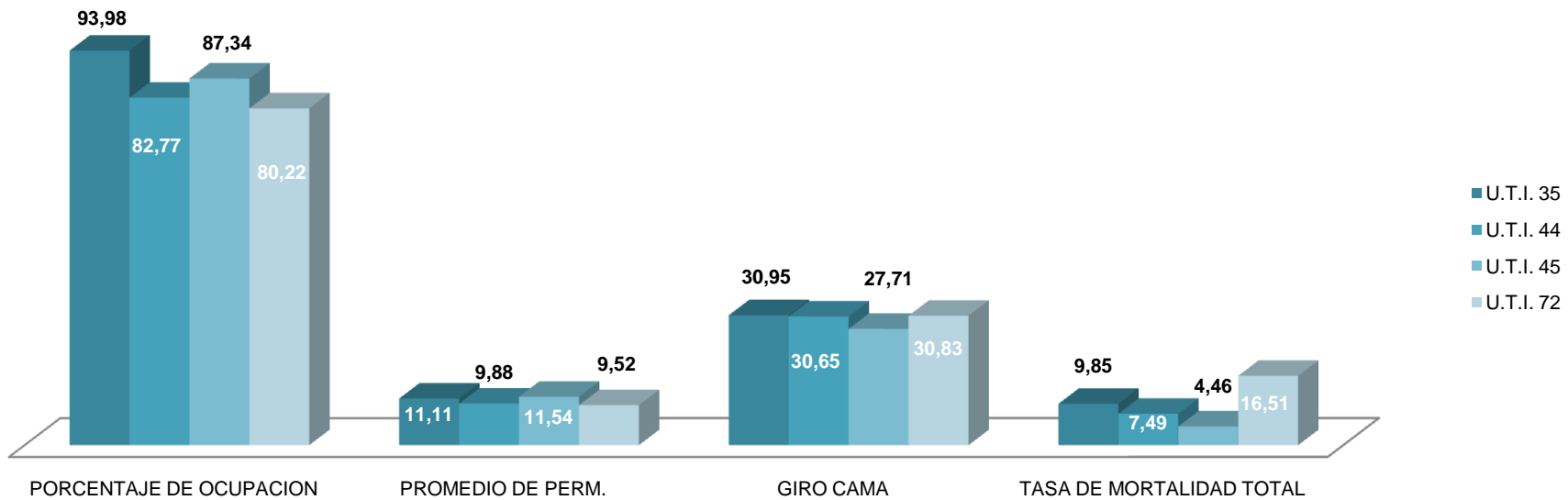

**CALIFICACION Y CUANTIFICACION DE LAS DISTINTAS ESPECIALIDADES EN LOS EGRESOS - Año 2016**

ESPECIALIDAD	CALIFICACION DE LA PARTICIPACION ESPECIALIZADA				CUANTIFICACION DE LA PARTIC. ESPECIALIZ. (*)	
	PRINCIPAL		OTRAS PARTICIPACIONES		NRO.	%
	NRO.	%	NRO.	%		
ANESTESIA	1	0,00	170	0,67	17	0,07
CARDIOLOGIA	190	0,73	1.061	4,18	1.302	5,71
CIRUGIA CARDIOVASCULAR	426	1,63	172	0,68	9	0,04
CIRUGIA GENERAL	694	2,65	1.735	6,84	328	1,44
CIR. ODONTO TRAUMATO PEDIATRICA	-	-	-	-	10	0,04
CIRUGIA PLASTICA Y QUEMADOS	591	2,26	433	1,71	253	1,11
CLINICA TOTAL	16.924	64,71	9.229	36,37	1.543	6,77
Clínica	16.905	64,64	-	-	515	2,26
Clínica Adolescencia	-	-	-	-	94	0,41
Clínica Cuidados Paliativos	10	0,04	155	0,61	554	2,43
Clínica Cond. Crónicas Complejas	-	-	-	-	42	0,18
Clínica Ginecología	9	0,03	37	0,15	338	1,48
CLINICAS INTERDISCIPLINARIAS	-	-	6	0,02	243	1,07
CRECIMIENTO Y DESARROLLO	-	-	6	0,02	64	0,28
DERMATOLOGIA	31	0,12	186	0,73	1.450	6,36
ENDOCRINOLOGIA	12	0,05	114	0,45	869	3,81
ENDOSCOPIA	1.123	4,29	606	2,39	307	1,35
ERRORES CONG. DEL METAB.	28	0,11	143	0,56	461	2,02
GASTROENTEROLOGIA	81	0,31	680	2,68	1.584	6,94
GENETICA	1	0,00	61	0,24	616	2,70
HEMATO-ONCOLOGIA	1.280	4,89	1.775	7,00	349	1,53
HEMODINAMIA	71	0,27	83	0,33	4	0,02
INFECTOLOGIA	158	0,60	2.519	9,93	102	0,45
INMUNOLOGIA	22	0,08	175	0,69	635	2,78
INTERVENCIONISMO	150	0,57	339	1,34	71	0,31
NEFROLOGIA	275	1,05	349	1,38	573	2,51
NEONATOLOGIA	587	2,24	18	0,07	16	0,07
NEUMONOLOGIA	123	0,47	340	1,34	869	3,81
NEUROCIRUGIA	346	1,32	655	2,58	142	0,62
NEUROLOGIA	423	1,62	1.253	4,94	1.877	8,23
NUTRICION	652	2,49	328	1,29	1.017	4,46
OFTALMOLOGIA	423	1,62	252	0,99	3.971	17,41
ORTOPEDIA	845	3,23	1.173	4,62	212	0,93
OTORRINOLARINGOLOGIA	47	0,18	316	1,25	1.391	6,10
PATOLOGIA ESPINAL	115	0,44	216	0,85	178	0,78
SALUD MENTAL	7	0,03	239	0,94	2.033	8,91
UROLOGIA	159	0,61	447	1,76	267	1,17
TRASPLANTE CARDIACO	1	0,00	3	0,01	-	-
TRASPLANTE HEPATICO	78	0,30	172	0,68	41	0,18
TRASPLANTE MEDULA OSEA	68	0,26	116	0,46	4	0,02
TRASPLANTE RENAL	3	0,01	3	0,01	-	-
INFORMES ADEUDADOS	218	0,83	-	-	-	-
<b>TOTAL EGRESOS</b>	<b>26.153</b>	<b>164,71</b>	<b>25.373</b>	<b>100,76</b>	<b>22.808</b>	<b>106,77</b>

(\*) Número de Interconsultas, Consultas, Visitas o Atenciones brindadas con motivo de su participación en la Asistencia.

Se contabilizó el Total de Interconsultas solicitadas por el sistema, **no el número de atenciones que cada caso insumió al especialista.**

## Solicitud de Derivaciones CIM 2016

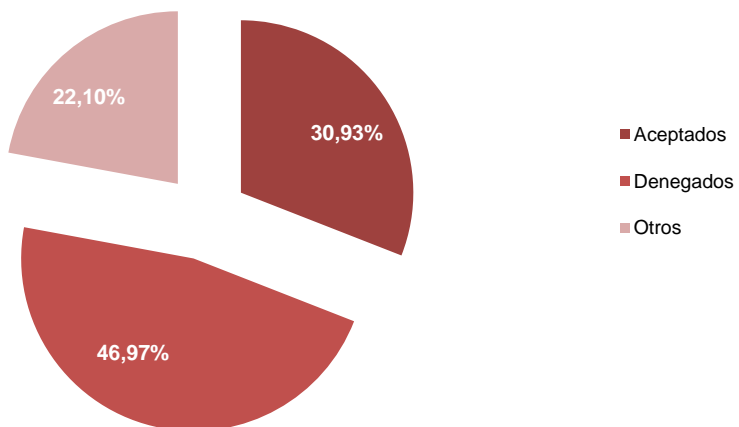

**Aclaración:** Durante el año 2016 fueron solicitadas en **total 1584** derivaciones. La principal causa de denegación es la falta de camas disponibles, se aceptaron 490 derivaciones.

Las **siete principales especialidades** que motivan la solicitud de derivación de camas constituyen el 48 % del total.

## Especialidades Solicitadas

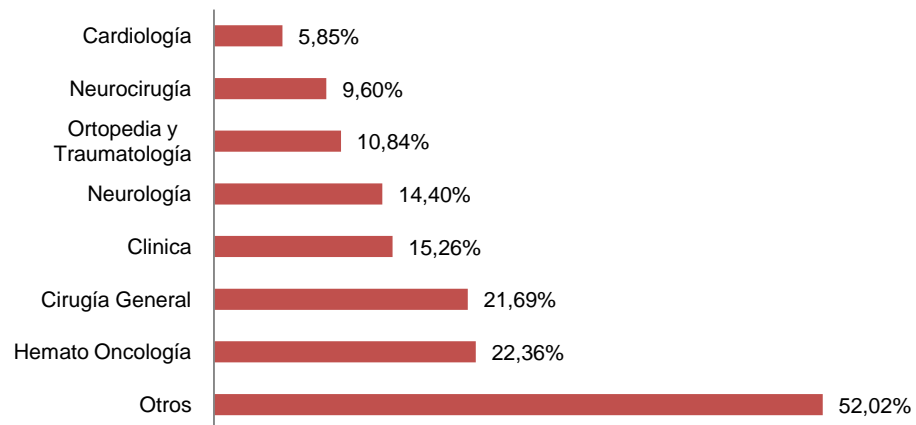



# Hospital de Día

**PRODUCCION HOSPITAL DE DIA - Año 2016**

<b>S E C T O R</b>	<b>SESIONES</b>
<b>HOSP. DE DIA POLIVALENTE</b>	4.766
<b>HOSP. DE DIA CLINICO-ONCOLOGICO</b>	26.014
<b>T.A.I.S.</b>	2.155
<b><i>TOTAL</i></b>	<b>32.935</b>

**CALIFICACION Y CUANTIFICACION DE LAS DISTINTAS ESPECIALIDADES EN  
SESIONES DE HOSPITAL DE DIA POLIVALENTE - Año 2016**

<b>HOSPITAL DE DIA POLIVALENTE</b>						
<b>ESPECIALIDAD</b>	<b>CALIFICACION DE LA PART. ESPECIALIZADA</b>				<b>* CUANTIF. DE LA PARTIC. ESPECIALIZADA</b>	
	<b>PRINCIPAL</b>		<b>SECUNDARIA</b>		<b>PARTIC. ESPECIALIZADA</b>	
	<b>NUMERO</b>	<b>%</b>	<b>NUMERO</b>	<b>%</b>	<b>NUMERO</b>	<b>%</b>
<b>ANESTESIA</b>	-	-	-	-	-	-
<b>CARDIOLOGIA</b>	-	-	-	-	782	7,48
<b>CIRUGIA CARDIOVASCULAR</b>	-	-	-	-	-	-
<b>CIRUGIA GENERAL</b>	3	0,04	-	-	48	0,46
<b>CIRUGIA ODONTO TRAUMATO PED.</b>	-	-	-	-	-	-
<b>CIRUGIA PLASTICA Y QUEMAD.</b>	-	-	-	-	76	0,73
<b>CLINICA TOTAL</b>	3.205	46,31	3.716	100,00	117	1,12
<i>Clinica</i>	3.205		3.716		-	
<i>Clinica Adolescencia</i>	-		-		-	
<i>Clinica Cuidados Paliativos</i>	-		-		110	
<i>Clinica Cond. Crónicas Complejas</i>	-		-		-	
<i>Clinica Ginecología</i>	-		-		7	
<b>CLINICAS INTERDISCIPLINARIAS</b>	-	-	-	-	270	2,58
<b>CRECIMIENTO Y DESARROLLO</b>	213	3,08	-	-	133	1,27
<b>DERMATOLOGIA</b>	-	-	-	-	681	6,52
<b>ENDOCRINOLOGIA</b>	533	7,70	-	-	703	6,73
<b>ENDOSCOPIA</b>	-	-	-	-	110	1,05
<b>ERRORES CONG. METABOL.</b>	-	-	-	-	165	1,58
<b>GASTROENTEROLOGIA</b>	5	0,07	-	-	397	3,80
<b>GENETICA</b>	-	-	-	-	575	5,50
<b>HEMATO-ONCOLOGIA</b>	-	-	-	-	75	0,72
<b>HEMODINAMIA</b>	-	-	-	-	-	-
<b>INFECTOLOGIA</b>	5	0,07	-	-	66	0,63
<b>INFECTOLOGIA - T.A.I.S.</b>	2.155	31,14	-	-	-	-
<b>INMUNOLOGIA</b>	796	11,50	-	-	248	2,37
<b>INTERVENCIONISMO</b>	-	-	-	-	-	-
<b>NEFROLOGIA</b>	3	0,04	-	-	155	1,48
<b>NEONATOLOGIA</b>	-	-	-	-	-	-
<b>NEUMONOLOGIA</b>	-	-	-	-	929	8,89
<b>NEUROCIRUGIA</b>	-	-	-	-	225	2,15
<b>NEUROLOGIA</b>	3	0,04	-	-	1.122	10,74
<b>NUTRICION</b>	-	-	-	-	1.047	10,02
<b>OFTALMOLOGIA</b>	-	-	-	-	712	6,81
<b>ORTOPEDIA</b>	-	-	-	-	292	2,79
<b>OTORRINOLARINGOLOGIA</b>	-	-	-	-	245	2,34
<b>PATOLOGIA ESPINAL</b>	-	-	-	-	726	6,95
<b>SALUD MENTAL</b>	-	-	-	-	338	3,24
<b>UROLOGIA</b>	-	-	-	-	211	2,02
<b>TRASP. HEPATICO</b>	-	-	-	-	-	-
<b>TRASP. MED. OSEA</b>	-	-	-	-	-	-
<b>TOTAL</b>	<b>6.921</b>	<b>100,00</b>	<b>3.716</b>	<b>100,00</b>	<b>10.448</b>	<b>100,00</b>

\* Nro. de Interconsultas, Consultas, Visitas o Atenciones brindadas con motivo de su Participación en la Asistencia.

## Producción Centro de Atención Integral del Paciente Hemato Oncológico - CAIPHO Año 2016

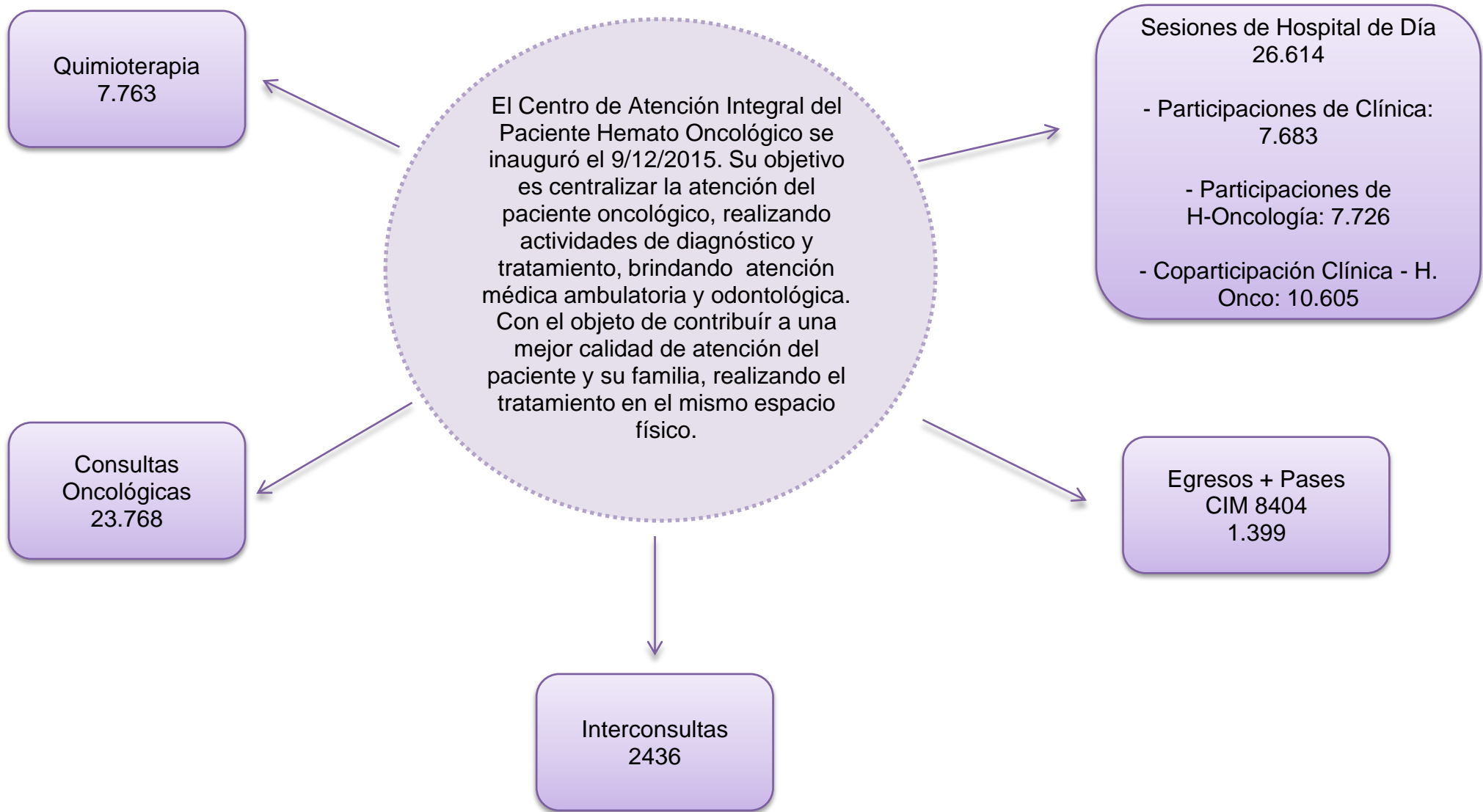





# Perfil de los Pacientes

**PERFIL DE LOS PACIENTES SEGUN GRUPO ETARIO Y LUGAR DE RESIDENCIA - Año 2016**

	< 1 Mes	< 1 Año	1 Año	2 a 4 Años	5 a 9 Años	10 a 14 Años	15 a 19 Años	20 años y más	Total
C. Externos (*)	1.634	38.821	31.635	73.361	96.099	83.044	36.943	3.390	364.927
Internación	692	4.369	2.545	5.402	5.997	5.138	1.924	87	26.153
Hosp. de Día	8	1.379	2.258	8.384	9.725	7.477	3.566	138	32.935

	< 1 Mes	< 1 Año	1 Año	2 a 4 Años	5 a 9 Años	10 a 14 Años	15 a 19 Años	20 años y más	Total
C. Externos (*)	0,45	10,64	8,67	20,10	26,33	22,76	10,12	0,93	100,00
Internación	2,65	16,71	9,73	20,65	22,93	19,64	7,36	0,33	100,00
Hosp. de Día	0,02	4,20	6,87	25,43	29,51	22,69	10,86	0,42	100,00

	CABA	Conurb.	Resto Pcia. Bs. As.	Demás pcias.	Extr.	Total
C. Externos (*)	52.287	175.710	77.923	56.953	2.054	364.927
Internación	3.855	12.408	4.898	4.838	154	26.153
Hosp. De Día	4.094	12.256	6.259	10.026	300	32.935

	CABA	Conurb.	Resto Pcia. Bs. As.	Demás pcias.	Extr.	Total
C. Externos (*)	14,33	48,15	21,35	15,61	0,56	100,00
Internación	14,74	47,44	18,73	18,50	0,59	100,00
Hosp. De Día	12,43	37,21	19,00	30,44	0,91	100,00

**(\*) Sólo incluye Consultas Médicas.**

## RESIDENCIA DE PACIENTES, SEGUN TIPO DE ATENCION - Año 2016

### Residencia Total Hospital

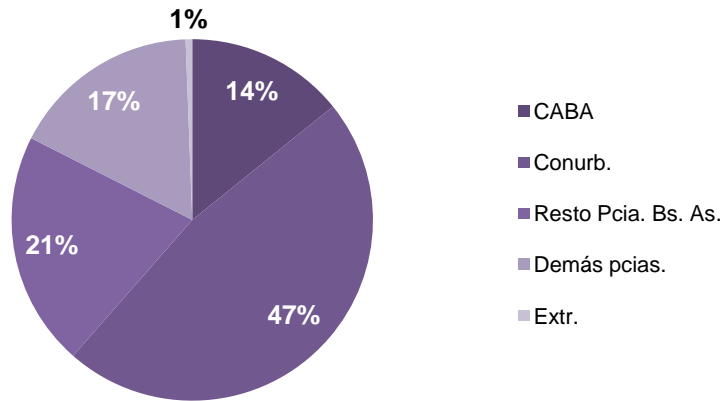

Casi el 50 % de los pacientes atendidos en el Hospital residen en el Conurbano Bonaerense. Analizando según tipo de atención, se observa la misma constante, a excepción de Hospital de Día. En este caso, se incrementa significativamente la proporción de pacientes atendidos provenientes de las demás provincias del país.



## TOTAL DE EGRESOS, CONSULTORIOS EXTERNOS Y HOSPITAL DE DIA SEGUN PROVINCIA - Año 2016

PROVINCIAS	RESIDENCIA - VALORES ABSOLUTOS			RESIDENCIA - VALORES RELATIVOS (%)		
	C. Externo	Internación	Htal. De Día	C. Externo	Internación	Htal. De Día
BUENOS AIRES	253.633	17.306	18.515	81,66	78,15	64,87
CATAMARCA	1.618	145	252	0,52	0,65	0,88
CHACO	3.535	341	821	1,14	1,54	2,88
CHUBUT	1.817	150	290	0,59	0,68	1,02
CORDOBA	1.965	170	240	0,63	0,77	0,84
CORRIENTES	4.332	420	1.429	1,39	1,90	5,01
ENTRE RIOS	9.277	695	1.438	2,99	3,14	5,04
FORMOSA	1.735	181	445	0,56	0,82	1,56
JUJUY	1.959	156	236	0,63	0,70	0,83
LA PAMPA	1.907	174	517	0,61	0,79	1,81
LA RIOJA	855	68	42	0,28	0,31	0,15
MENDOZA	929	92	129	0,30	0,42	0,45
MISIONES	4.345	379	789	1,40	1,71	2,76
NEUQUEN	994	79	157	0,32	0,36	0,55
RIO NEGRO	2.084	165	130	0,67	0,75	0,46
SALTA	2.384	209	369	0,77	0,94	1,29
SAN JUAN	1.403	107	213	0,45	0,48	0,75
SANTA CRUZ	1.620	182	388	0,52	0,82	1,36
STGO. DEL ESTERO	4.436	91	143	1,43	0,41	0,50
SAN LUIS	2.101	304	484	0,68	1,37	1,70
SANTA FE	3.981	354	446	1,28	1,60	1,56
TIERRA DEL FUEGO	570	41	51	0,18	0,19	0,18
TUCUMAN	3.106	335	1.017	1,00	1,51	3,56
<b>TOTAL</b>	<b>310.586</b>	<b>22.144</b>	<b>28.541</b>	<b>100,00</b>	<b>100,00</b>	<b>100,00</b>

## Cobertura Social - Año 2016

### Nivel de cobertura según tipo de atención

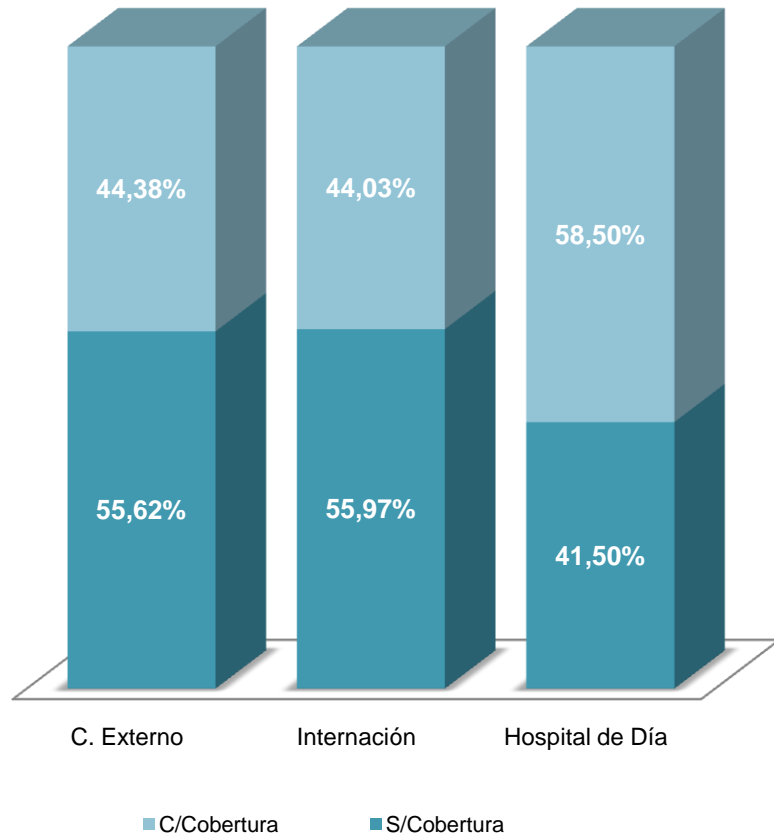

	C/Cobertura	S/Cobertura	Total
C. Externo	157.949	206.348	364.297
Internación	11.515	14.638	26.153
Hospital de Día	19.268	13.667	32.935

Para la elaboración de la distribución porcentual se consideran los totales de cada sector. En el caso de Consultorios Externos: Total de Consultas; Internación: Total de Egresos; Hospital de Día: Total de Sesiones.

## Principales Coberturas - Año 2016

Consultorios ext		Internación		Htal. de día	
INCLUIR SALUD	24.914	INCLUIR SALUD	1.639	INCLUIR SALUD	3.096
IOMA	15.410	IOMA	1.068	IOMA	1.937
OSECAC	10.358	OSECAC	772	OSECAC	1.174
UNION PERSONAL	5.239	PLAN SUMAR BUENOS AIRES	454	OSPRERA RURALES Y ESTIBADORES	743
CONSTRUCCION OSPECON	5.149	CONSTRUCCION OSPECON	357	PAMI	472
CHOFERES CAMIONES	3.774	UNION PERSONAL	334	UNION PERSONAL	459
O.S.U.O.M.R.A. METALURGICA	3.325	CHOFERES CAMIONES	283	CONSTRUCCION OSPECON	443
CONDUC TRANSP COLEC DE PASAJEROS	3.155	OSPRERA RURALES Y ESTIBADORES	263	OSDE	428
OSPRERA RURALES Y ESTIBADORES	3.028	CONDUC TRANSP COLEC DE PASAJEROS	228	O.S.U.O.M.R.A. METALURGICA	400
OSDE	2.793	O.S.U.O.M.R.A. METALURGICA	214	CHOFERES CAMIONES	362

## Principales diez Coberturas - Año 2016

### Consultorio Externo

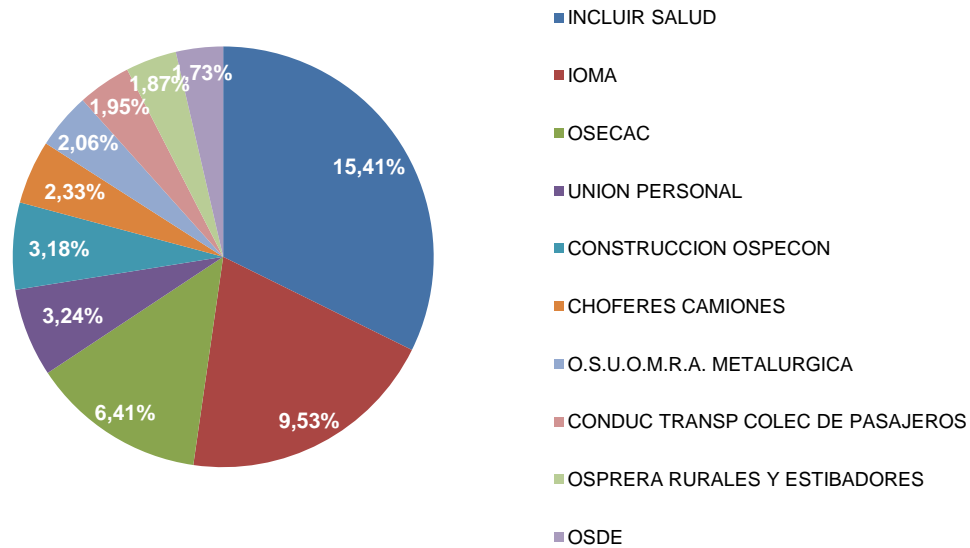

### Internación

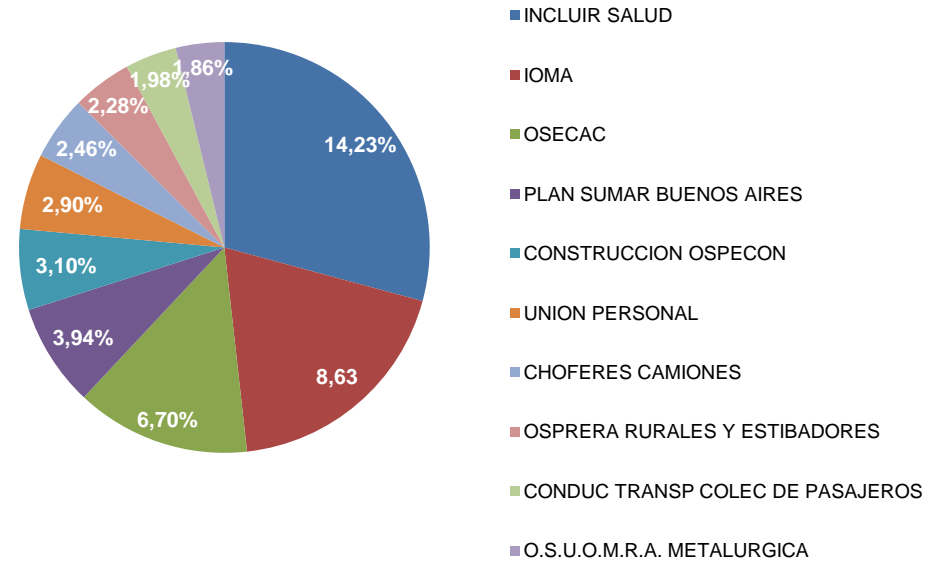

### Htal. de Día

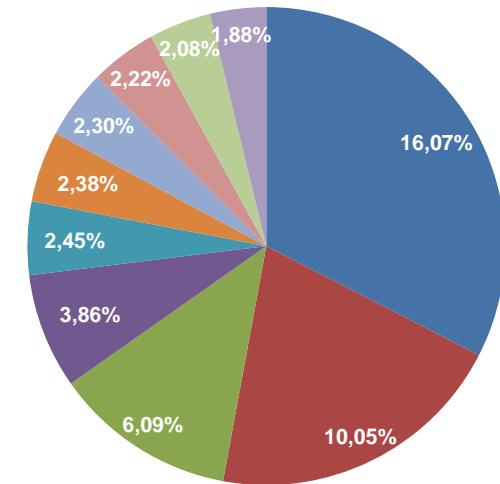
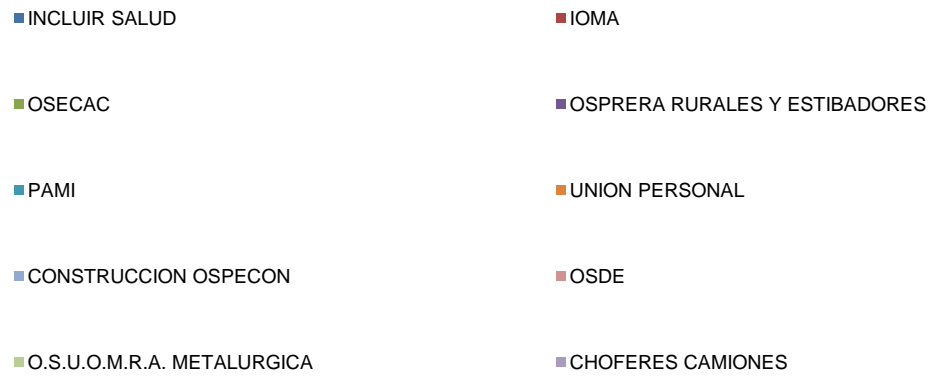

# Intervenciones Quirúrgicas

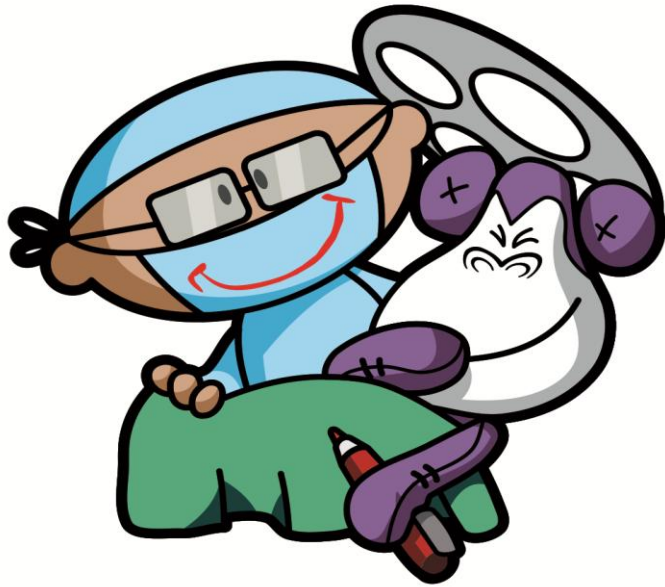



**NUMERO DE INTERVENCIONES QUIRURGICAS PROGRAMADAS REALIZADAS  
Y DE EMERGENCIA, SEGUN TIPO DE CIRUGIA Y MES - Año 2016**

MESES	INTERVENCIONES QUIRURGICAS												PESO % POR MES/TOTAL	PROM. DIARIO OPERAC.
	CIRUGIA MAYOR			CIRUGIA MEDIANA			CIRUGIA MENOR			TOTAL				
	PROG.	EMER.	TOTAL	PROG.	EMER.	TOTAL	PROG.	EMER.	TOTAL	PROG.	EMER.	TOTAL		
<b>ENERO</b>	248	34	<b>282</b>	385	149	<b>534</b>	19	16	<b>35</b>	<b>652</b>	<b>199</b>	<b>851</b>	7,90	27,45
<b>FEBRERO</b>	224	23	<b>247</b>	373	157	<b>530</b>	37	21	<b>58</b>	<b>634</b>	<b>201</b>	<b>835</b>	7,75	29,82
<b>MARZO</b>	293	38	<b>331</b>	415	144	<b>559</b>	33	19	<b>52</b>	<b>741</b>	<b>201</b>	<b>942</b>	8,75	30,39
<b>ABRIL</b>	311	25	<b>336</b>	377	145	<b>522</b>	11	10	<b>21</b>	<b>699</b>	<b>180</b>	<b>879</b>	8,16	29,30
<b>MAYO</b>	272	23	<b>295</b>	403	132	<b>535</b>	36	7	<b>43</b>	<b>711</b>	<b>162</b>	<b>873</b>	8,11	28,16
<b>JUNIO</b>	256	29	<b>285</b>	354	114	<b>468</b>	25	8	<b>33</b>	<b>635</b>	<b>151</b>	<b>786</b>	7,30	26,20
<b>JULIO</b>	258	22	<b>280</b>	432	101	<b>533</b>	19	13	<b>32</b>	<b>709</b>	<b>136</b>	<b>845</b>	7,85	27,26
<b>AGOSTO</b>	311	23	<b>334</b>	471	141	<b>612</b>	32	12	<b>44</b>	<b>814</b>	<b>176</b>	<b>990</b>	9,19	31,94
<b>SEPTIEMBRE</b>	298	26	<b>324</b>	479	135	<b>614</b>	25	10	<b>35</b>	<b>802</b>	<b>171</b>	<b>973</b>	9,03	32,43
<b>OCTUBRE</b>	301	27	<b>328</b>	440	147	<b>587</b>	34	6	<b>40</b>	<b>775</b>	<b>180</b>	<b>955</b>	8,87	30,81
<b>NOVIEMBRE</b>	318	22	<b>340</b>	451	152	<b>603</b>	22	9	<b>31</b>	<b>791</b>	<b>183</b>	<b>974</b>	9,04	32,47
<b>DICIEMBRE</b>	247	37	<b>284</b>	391	174	<b>565</b>	13	5	<b>18</b>	<b>651</b>	<b>216</b>	<b>867</b>	8,05	27,97
<b>TOTAL</b>	<b>3.337</b>	<b>329</b>	<b>3.666</b>	<b>4.971</b>	<b>1.691</b>	<b>6.662</b>	<b>306</b>	<b>136</b>	<b>442</b>	<b>8.614</b>	<b>2.156</b>	<b>10.770</b>	<b>100,00</b>	<b>29,43</b>

## Centro Quirúrgico - Año 2016

### Intervenciones Quirúrgicas según Nivel de Complejidad

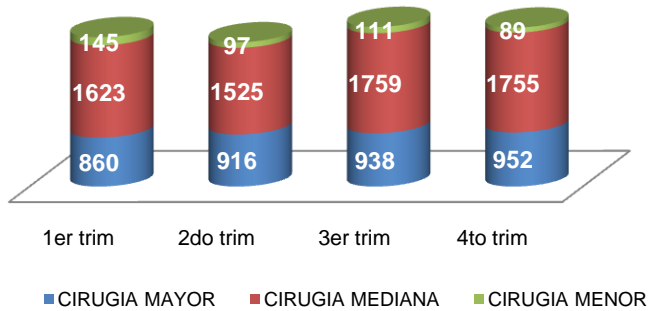

### Cirugías Programadas y de Emergencia

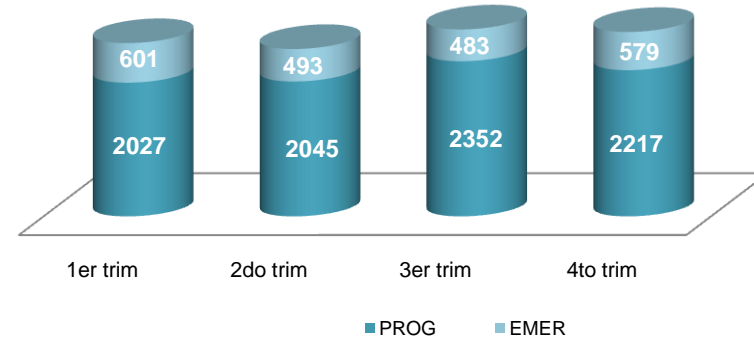

### Intervenciones Quirúrgicas según Especialidad (expresado en términos porcentuales)

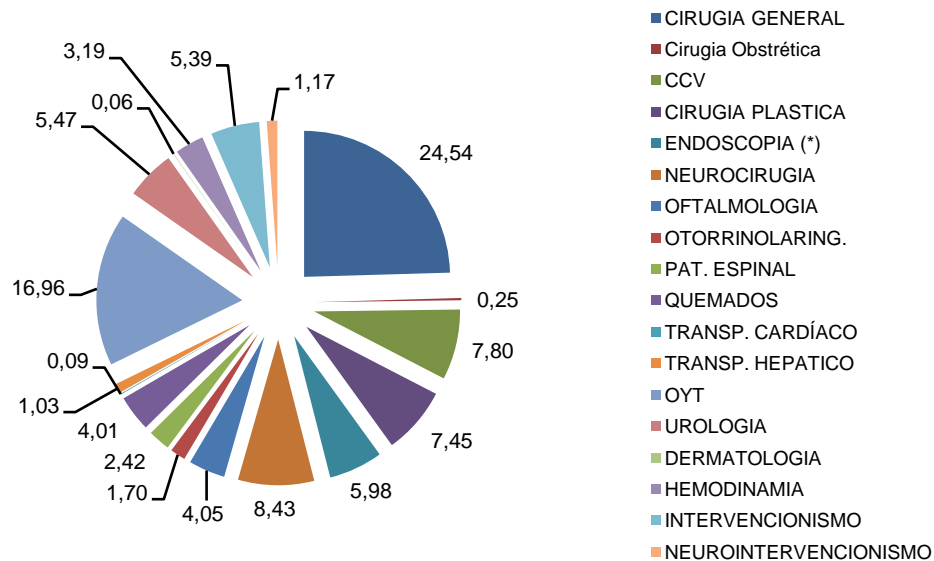

	Total 2016
CIRUGIA GENERAL	2.643
- Cesáreas y Procedimientos Fetales	27
CCV	840
CIRUGIA PLASTICA	802
ENDOSCOPIA (*)	644
NEUROCIRUGIA	908
OFTALMOLOGIA	436
OTORRINOLARING.	183
PAT. ESPINAL	261
QUEMADOS	432
TRANSP. CARDIACO	10
TRANSP. HEPATICO	111
ORTOPEDIA Y TRAUMA.	1.827
UROLOGIA	589
DERMATOLOGIA	6
HEMODINAMIA	344
INTERVENCIONISMO	581
NEUROINTERVENCIONISMO	126
<b>TOTAL</b>	<b>10.770</b>

## TRASPLANTES E IMPLANTES - AÑO 2016

TRASPLANTE HEMATO- POYETICO ALOGENICO	FAMILIAR		NO FAMILIAR		HAPLOIDÉNT.	AUTO_ LOGOS
	HISTOIDENT.	NO HISTOID.	HISTOIDENT.	NO HISTOID.		
<i>MEDULA OSEA</i>	11	-	15	-	1	4
<i>CELULAS PROGENITORAS EN</i>						
<i>SANGRE PERIFERICA</i>	2	-	2	-	1	-
<i>SANGRE DE CORDON UMBILICAL</i>	1	-	2	-		
	<b>14</b>	<b>-</b>	<b>19</b>	<b>-</b>	<b>2</b>	<b>4</b>
<b>Total TX Hematopoyético Alog.</b>						<b>39</b>

TRASPLANTE HEPATICO	
<i>DONANTE VIVO</i>	10
<i>DONANTE CADAVERICO</i>	22
	<b>32</b>

TRASPLANTE RENAL	
<i>DONANTE VIVO</i>	5
<i>DONANTE CADAVERICO</i>	31
	<b>36</b>

TRASPLANTE PULMONAR	1
---------------------	---

TRASPLANTE CARDIACO	6
---------------------	---

IMPLANTE CARDIACO	3
-------------------	---

IMPLANT. OSTEOINT. OIDO MEDIO	21
-------------------------------	----

IMPLANTE COCLEAR	25
------------------	----

BANCO DE TEJIDO					
CARDIOVASCULARES			AMNIOS		
TIPO	PROCES.	IMPLANT.	TIPO	PROCES.	IMPLANT.
<i>AORTICOS</i>	95	25			
<i>PULMONARES</i>	95	75	<i>MEMB. 4 x 4</i>	627	432
<i>PERICARDIO</i>	23	20	<i>MEMB. 10 x 10</i>	21	13
<i>CONDUCTOS</i>	-	2	<i>MEMB. 10 x 20</i>	7	-
<i>ARTERIAS</i>	-	-	<i>MEMB. 20 x 20</i>	5	3
<i>VENAS</i>	1	-	<i>ENTERA</i>	15.450	14.400
PIEL			MUSCULO ESQUELETICO		
TIPO	PROCES.	IMPLANT.		LIBERADAS	IMPLANT.
<b>CM2</b>	72.394	34.235	<b>UNIDADES</b>	595	661

TRASPLANTES TOTALES	114
IMPLANTES TOTALES	49

# Diagnóstico y Tratamiento



### Laboratorio e Imágenes- Año 2016

DETERMINACIONES DE LABORATORIO	TOTAL
BIOLOGIA CELULAR Y RETROVIRUS	2.337
BIOLOGIA MOLECULAR	6.762
CENTRAL	1.294.262
ENDOCRINOLOGIA	113.475
CITOGENETICA	3.645
HEMATO ONCOLOGIA	302.804
- Hemato Oncología	59.763
- Hemostasia y Trombosis	243.041
INMUNOLOGIA	220.137
MICROBIOLOGIA	144.988
NUTRICION Y METABOLISMO	5.745
PESQUISA	158.843
<b>TOTAL</b>	<b>2.252.998</b>
<b>PRESTACIONES DE IMAGENES</b>	
	<b>TOTAL</b>
RX CONVENCIONAL	105.576
RX ESTUDIOS CONTRASTADOS	1.571
TOMOGRAFIAS	9.700
ECOGRAFIAS	31.721
RESONANCIAS MAGNETICAS	13.401
MEDICINA NUCLEAR	1.653
INTERVENCIONISMO	1.998
NEUROINTERVENCIONISMO	228
<b>TOTAL</b>	<b>165.848</b>

## Prestaciones de Servicios de Diagnóstico y Tratamiento - Año 2016

### *Centro Regional de Hemoterapia*

- Donantes atendidos: 19.663

- Total de unidades extraídas efectivas: 14.881

- Colectas externas de sangre: 222

- Procedimientos de aféresis en donantes: 2.280

- Procedimiento de colecta CPH (autólogos y alogénicos)

N° de Donantes: 13

N° de Procedimientos: 19

- Banco de sangre de cordón umbilical (relacionado y no relacionado)

Unid. colectadas: 1.466

Unid. procesadas: 469

Unid. criopreservadas: 432

- Componentes emitidos a otras instituciones: 7.626

### *Salud Mental*

- Sala de juegos: 12.087

### *Medicina Transfusional*

- N° de pacientes transfundidos

Homólogas: 3.847

Autólogas: 20

- N° de transfusiones

Homólogas: 16.573

Autólogas: 45

- Procedimientos de aféresis en pacientes: 312

### *Alimentación*

- Asistencia alimentaria del paciente internado: 137.391

- Asistencia madres en Centro de Lactancia materna: 10.464

- Asistencia Madres - Campaña Materna: 1.004

- Producción y Servicio de alimentos: 1.175.432

- Elaboración de fórmulas lácteas: 625.931

## Prestaciones de Servicios de Diagnóstico y Tratamiento - Año 2016

### Anatomía Patológica

- Biopsias simples: 699
- Biopsias de piezas quirúrgicas: 2.267
- Biopsias de tumores: 390
- Biopsias por congelación: 109
- Biopsias de musc. c/histoq. enzimát: 913
- Biopsias con cortes seriados y semiseriados: 3.051
- Autopsias: 30
- Citologías: 1.365
- Biología Molecular: 8.558

### Servicio Social

- Entrevistas: 21.163
- Orientaciones: 30.807
- Reuniones de equipo: 12.380
- Interconsultas + Interc. Ext. : 29.405
- Gestión de subsidios: 14332

### Taller de Adolescencia

Asistentes a la Sala Recreativa para adolescentes internados:  
1.711

#### Talleres de Planificación en Internación

Asistentes: 599

Talleres: 74

#### Talleres para Adolescentes en sala de espera

Asistentes: 253

Talleres: 44

### Clínicas Interdisciplinarias

#### Fonoaudiología

Pacientes Atendidos: 976

Prestaciones Realizadas: 2.413

#### Psicopedagogía

Pacientes Atendidos: 1.701

Prestaciones Realizadas: 7.050

### Kinesiología

- Prestación Ambulatoria: 12.649
- Prestación Internación: 418.221
- Prestación Hospital de Día: 2.256

### Prácticas Especializadas por Servicio - Año 2016

PRÁCTICAS	TOTAL
Anestesiología	21.790
Cardiología	28.285
Cirugía General	6.151
Clínica Ginecológica	241
Crecimiento y Desarrollo	1.753
Dermatología	2.348
Emergencia	28.168
Endoscopia	3.875
Gastroenterología	3.681
Hemato-Oncología	6.088
Hemodinamia (*)	315
Inmunología	60
Nefrología	4.828
Neumonología	7.463
Neurocirugía	902
Neurología	17.340
Nutrición	2.221
Oftalmología	46.258
Otorrinolaringología	25.585
Pesquisa de enfermedades cong. Inaparentes	36
Traumatología	26.590
Urología	601
Terapia Radiante	18.910
<b>Total</b>	<b>253.489</b>

(\*) A partir del 2016 los Cateterismos Intervencionistas realizados por el servicio de Hemodinamia son informados como Cirugías.



# Control Epidemiológico e Infectología



## Notificación de Enfermedades Trasmisibles - Año 2016

PATOLOGIAS	TOTAL 2016	%
BRONQUIOLITIS (menores 2 años)	1.527	13,77
CHAGAS AGUDO CONGENITO	11	0,10
CONDILOMA ACUMINADO	8	0,07
COQUELUCHE	18	0,16
DENGUE	357	3,22
DIARREAS	6.742	60,81
ENCEFALITIS POR PARBOVIRUS	1	0,01
ENFERMEDAD TIPO INFLUENZA	583	5,26
FIEBRE AMARILLA	1	0,01
FIEBRE CHIKUNGUNYA	6	0,05
H1N1	49	0,44
HANTAVIROSI	1	0,01
HEPATITIS E	2	0,02
HERPES GENITAL	2	0,02
HIV	9	0,08
LEISHMANIASIS VISCERAL	3	0,03
LEPTOSPIROSIS	4	0,04
MENINGITIS	50	0,45
NEUMONIAS	1.161	10,47
PARALISIS FLACIDA	42	0,38
PAROTIDITIS	27	0,24
SEC. GENITAL EN MUJERES	4	0,04
SEC. GENITAL PURULENTO EN VAR	1	0,01
SIDA	4	0,04
SIFILIS CONGENITA	1	0,01
SIFILIS TEMP. MUJERES	3	0,03
SUH	33	0,30
TUBERCULOSIS	102	0,92
VARICELA	333	3,00
ZICA	2	0,02
<b>TOTAL</b>	<b>11.087</b>	<b>100,00</b>

### Dosis de Vacunas Aplicadas según Tipo - Año 2016

<i>VACUNAS</i>	<i>TOTAL</i>
ANTIGRIPAL	14.626
ANTIHAEMOPHYLUS	63
ANTIHEPATITIS A	1.791
ANTIHEPATITIS B adultos	165
ANTIHEPATITIS B pediátrica	382
ANTIMENINGOC. TETRAVALENTE	286
ANTINEUMOCOCCICA (Conjug.)	3.680
ANTINEUMOCOCCICA 23 V	253
ANTIVARICELA	1.668
B.C.G	252
DOBLE ADULTOS	457
DPT	1.024
GAMMA ATT	247
H.P.V.	1.674
P.P.D.	2.839
PENTAVALENTE	4.366
ROTAVIRUS	1.331
SABIN	3.987
SALK	1.660
SEXTUPLE	86
TRIPLE (Acelular) Adultos	1.576
TRIPLE VIRAL	2.458
<b>TOTAL</b>	<b>44.871</b>

# Morbilidad Año 2015 y Análisis de la Mortalidad Hospitalaria 2016



**EGRESOS CLASIFICADOS POR AGRUPAMIENTOS DE ENFERMEDADES  
SEGUN 10º REVISION Y SU RELACION PORCENTUAL - Año 2015**

<b>AGRUPAMIENTO DE ENFERMEDADES</b>	<b>TOTAL GENERAL</b>	
	<b>Nro.</b>	<b>%</b>
<b><i>I - ENFERM. INFECCIOSAS Y PARASITARIAS (A00-B99).</i></b>	<b>1.168</b>	<b>4,56</b>
Enfermedades infecciosas intestinales (A00-A09).	451	1,76
HIV (B20-B24).	30	0,12
Demás enfermedades infecciosas y parasitarias (A15-B19 y del B25-B99).	687	2,68
<b><i>II - TUMORES (C00-D48).</i></b>	<b>2.428</b>	<b>9,48</b>
Tumores malignos (C00-C97).	1.800	7,03
Tumores benignos, insitus y de natural. incierta (D00-D48).	628	2,45
<b><i>III - ENFERM. DE LA SANGRE Y LOS ORG. HEMATOPOY. Y CIERTOS TRAST. QUE AFECTAN EL MECANISMO DE LA INMUNIDAD (D50-D89).</i></b>	<b>1.049</b>	<b>4,10</b>
<b><i>IV - ENFERM. DE LAS GLANDULAS ENDOCRINAS, NUTRICIONALES Y EL METABOLISMO (E00-E90).</i></b>	<b>1.136</b>	<b>4,43</b>
<b><i>V - TRASTORNOS MENTALES Y DEL COMPORTAMIENTO (F00-F99).</i></b>	<b>46</b>	<b>0,18</b>
<b><i>VI - ENFERM. DEL SISTEMA NERVIOSO (G00-G99).</i></b>	<b>1.178</b>	<b>4,60</b>
<b><i>VII - ENFERMEDAD DEL OJO Y SUS ANEXOS (H00-H59).</i></b>	<b>393</b>	<b>1,53</b>
<b><i>VIII - ENFERM. DEL OIDO Y DE LA APOFISIS MASTOIDES (H60-H95).</i></b>	<b>102</b>	<b>0,40</b>
<b><i>IX - ENFERM. DEL SISTEMA CIRCULATORIO (I00-I99).</i></b>	<b>475</b>	<b>1,85</b>
Enfermedad del Corazón (I00-I52).	224	0,87
Enfermedades Cerebrovasculares (I60-I69).	60	0,23
Demás enferm. del Sistema Circulatorio (I70-I99).	191	0,75
<b><i>X - ENFERMEDADES DEL SISTEMA RESPIRATORIO (J00-J99).</i></b>	<b>3.316</b>	<b>12,95</b>
Infecciones Respiratorias Agudas (J00-J06).	73	0,28
Influenza y Neumonía (J10-J18).	295	1,15
Bronquitis, Enfisema y Asma (J20-J47).	2.408	9,40
Demás Enfermedades Respiratorias (J60-J99).	540	2,11

**EGRESOS CLASIFICADOS POR AGRUPAMIENTOS DE ENFERMEDADES  
SEGUN 10º REVISION Y SU RELACION PORCENTUAL - Año 2015**

<b>AGRUPAMIENTO DE ENFERMEDADES</b>	<b>TOTAL GENERAL</b>	
	<b>Nro.</b>	<b>%</b>
<b>XI - ENFERMEDADES DEL SISTEMA DIGESTIVO (K00-K93).</b>	<b>1.937</b>	<b>7,56</b>
Tratamiento del Desarrollo y Erupción de los Dientes (K00-K14).	86	0,34
Enfermedades Quirúrgicas (K20-K86).	1.432	5,59
Otras (K87-K93).	419	1,64
<b>XII - ENFERMEDADES DE LA PIEL Y DEL TEJIDO CELULAR SUBCUTANEO (L00-L99).</b>	<b>651</b>	<b>2,54</b>
<b>XIII - ENFERMEDADES DEL SISTEMA OSTEOMUSCULAR Y DEL TEJIDO CONJUNTIVO (M00-M99).</b>	<b>682</b>	<b>2,66</b>
<b>XIV - ENFERMEDADES DEL SISTEMA GENITOURINARIO (N00-N99).</b>	<b>628</b>	<b>2,45</b>
<b>XV - EMBARAZO, PARTO Y PUERPERIO</b>	<b>14</b>	<b>0,05</b>
<b>XVI - CIERTAS AFECCIONES ORIG. EN EL PERIODO PERINATAL (P00-P96).</b>	<b>181</b>	<b>0,71</b>
<b>XVII - MALFORMACIONES CONGENITAS, DEFORMIDADES Y ANOMALIAS CROMOSOMICAS (Q00-Q99).</b>	<b>3.913</b>	<b>15,28</b>
<b>XVIII - SINTOMAS, SIGNOS Y HALLASGOS ANORMALES CLINICOS Y DE LABORATORIO, NO CLASIFICADOS EN OTRA PARTE (R00-R99).</b>	<b>2.571</b>	<b>10,04</b>
<b>XIX - TRAUMATISMOS, ENVENENAMIENTOS Y OTRAS CONSECUENCIAS DE CAUSAS EXTERNAS (S00-T98).</b>	<b>1.980</b>	<b>7,73</b>
<b>XX - CAUSAS EXTERNAS DE MORBILIDAD Y DE MORTALIDAD (V01-Y98).</b>	<b>11</b>	<b>0,04</b>
<b>XXI - FACTORES QUE INFLUYEN EN EL ESTADO DE SALUD Y EN EL CONT. CON LOS SERVICIOS DE SALUD (Z00-Z99).</b>	<b>2.134</b>	<b>8,33</b>
<b>TOTAL DE EGRESOS</b>	<b>25.993</b>	<b>100,00</b>

**DEFUNCIONES POR GRUPOS DE CAUSAS, ORDENADOS SEGUN NUMERO DE CASOS, GRUPO ETAREO Y SU RELACION PORCENTUAL -  
Año 2016**

DIAGNOSTICO	GRUPO ETAREO																							
	0-6 d		7-27 d		28d-11m		1 año		2 años		3 años		4 años		5-9 años		10-14 años		15-19 años		20 y + años		T. GRAL.	
	N°	%	N°	%	N°	%	N°	%	N°	%	N°	%	N°	%	N°	%	N°	%	N°	%	N°	%	N°	%
- MALFOR. CONG., DEFORM. Y ANOMALIAS CROMOSOMICAS	25	83,3	18	66,7	50	72,5	8	32,0	6	30,0	3	30,0	3	3,0	3	11,1	4	9,1	2	12,5	-	-	122	43,0
- TUMORES	-	-	-	-	3	4,3	2	8,0	7	35,0	3	30,0	6	42,9	10	37,0	21	47,7	7	43,8	1	50,0	60	21,1
- ENF. DEL SIST. NERVIOSO	3	10,0	3	10,0	4	5,8	5	20,0	1	5,0	3	30,0	-	-	5	18,5	5	11,4	2	12,5	1	50,0	32	11,3
- ENF. DE LA SANGRE Y DE LOS ORG. HEMATOPOYETICOS Y TRASTORNOS DE LA INMUNIDAD	1	3,3	-	-	-	-	3	12,0	-	-	1	10,0	2	14,3	4	14,8	4	9,1	-	-	-	-	15	5,3
- TRAUMAT, ENVENENAM. Y OTRAS	-	-	-	-	1	1,4	2	8,0	3	15,0	-	-	1	7,1	2	7,4	3	6,8	-	-	-	-	12	4,2
CONSEC. DE CAUSAS EXTERNAS	-	-	-	-	1	1,4	1	4,0	1	5,0	-	-	-	-	3	11,1	2	4,5	2	12,5	-	-	10	3,5
- ENF. ENDOCRINAS, NUTRICIONALES Y METABOLICAS	-	-	-	-	4	5,8	1	4,0	-	-	-	-	-	-	-	-	-	-	2	12,5	-	-	7	2,5
- ENF. INFECCIOSAS Y PARASITARIAS	1	3,3	4	14,8	2	2,9	-	-	-	-	-	-	-	-	-	-	-	-	-	-	-	-	7	2,5
EN EL PERIODO PERINATAL	-	-	-	-	2	2,9	1	4,0	1	5,0	-	-	-	-	-	-	1	2,3	-	-	-	-	5	1,8
- ENF. DEL SIST. CIRCULATORIO	-	-	-	-	-	-	-	-	1	5,0	-	-	1	3,3	-	-	3	6,8	-	-	-	-	5	1,8
- ENF. DEL SIST. DIGESTIVO	-	-	1	3,3	1	3,3	2	6,7	-	-	-	-	-	-	-	-	-	-	-	-	-	-	4	1,4
- ENF. DEL SIST. RESPIRATORIO	-	-	-	-	1	3,3	-	-	-	-	-	-	1	3,3	-	-	-	-	-	-	-	-	2	0,7
- ENF. DEL SIST. OSTEOM. Y DEL TEJIDO CONJUNTIVO	-	-	-	-	-	-	-	-	-	-	-	-	-	-	-	-	1	2,3	1	6,3	-	-	2	0,7
- ENF. DEL SISTEMA GENITOURINARIO	-	-	1	3,3	-	-	-	-	-	-	-	-	-	-	-	-	-	-	-	-	-	-	1	0,4
- SINTOMAS, SIGNOS Y HALLAZGOS ANORMALES CLINICOS Y LAB. NO CLASIF. EN OTRA PARTE	-	-	-	-	-	-	-	-	-	-	-	-	-	-	-	-	-	-	-	-	-	-	-	-
<b>TOTAL</b>	<b>30</b>	<b>100,0</b>	<b>27</b>	<b>98,1</b>	<b>69</b>	<b>103,8</b>	<b>25</b>	<b>98,7</b>	<b>20</b>	<b>100,0</b>	<b>10</b>	<b>100,0</b>	<b>14</b>	<b>74,0</b>	<b>27</b>	<b>100,0</b>	<b>44</b>	<b>100,0</b>	<b>16</b>	<b>100,0</b>	<b>2</b>	<b>100,0</b>	<b>284</b>	<b>100,0</b>

La codificación fue realizada utilizando el diagnóstico del Certificado de Defunción.

## DEFUNCIONES POR ANOMALIAS CONGENITAS SEGUN GRUPO ETAREO Y SEXO - Año 2016

MALFORMACIONES CONGENITAS DEFORMIDADES Y ANOMALIAS CROMOSOMICAS	GRUPO ETAREO																						TOTAL		
	0-6 d		7-27 d		28d-11m		1 año		2 años		3 años		4 años		5-9 años		10-14 años		15-19 años		20 y + años		GENERAL		
	M	F	M	F	M	F	M	F	M	F	M	F	M	F	M	F	M	F	M	F	M	F	M	F	TOT.
<i>MALFORMACIONES CONGENITAS DEL SISTEMA NERVIOSO</i>	-	-	-	-	1	-	-	1	1	-	-	-	-	-	-	-	-	1	-	-	-	3	1	4	
<i>MALFORMACIONES CONGENITAS DEL OJO, OIDO, CARA Y CUELLO</i>	-	-	-	-	-	-	-	-	-	-	-	-	-	-	-	-	1	-	-	-	-	1	-	1	
<i>MALFORMACIONES CONGENITAS DEL SISTEMA CIRCULATORIO</i>	10	4	6	6	16	16	4	1	2	1	2	1	1	1	-	1	1	2	-	-	-	42	33	75	
<i>OTRAS MALFORMACIONES CONGEN. DEL SISTEMA DIGESTIVO</i>	-	-	1	-	3	5	-	-	-	-	-	-	-	-	2	-	-	-	-	-	-	6	5	11	
<i>MALFORMACIONES CONGENITAS DEL SISTEMA URINARIO</i>	-	1	-	-	-	-	-	-	-	-	-	-	-	-	-	-	-	-	-	-	-	-	1	1	
<i>MALFORMACIONES Y DEFORM. CONGENITAS DEL SIST. OSTEOMUSC.</i>	4	4	2	1	-	2	-	-	-	-	-	-	-	-	-	-	-	-	-	1	-	6	8	14	
<i>OTRAS MALFORMACIONES CONG.</i>	1	-	1	-	1	4	2	-	-	1	-	-	-	-	-	-	-	-	-	-	-	5	5	10	
<i>ANOMALIAS CROMOSOMICAS, NO CLASIF. EN OTRA PARTE</i>	-	1	-	1	2	-	-	-	1	-	-	-	1	-	-	-	-	-	-	-	-	4	2	6	
<b>TOTAL</b>	<b>15</b>	<b>10</b>	<b>10</b>	<b>8</b>	<b>23</b>	<b>27</b>	<b>6</b>	<b>2</b>	<b>4</b>	<b>2</b>	<b>2</b>	<b>1</b>	<b>2</b>	<b>1</b>	<b>2</b>	<b>1</b>	<b>2</b>	<b>2</b>	<b>1</b>	<b>1</b>	<b>-</b>	<b>-</b>	<b>67</b>	<b>55</b>	<b>122</b>



## DEFUNCIONES POR TUMORES, SEGUN GRUPO ETAREO Y SEXO - AÑO 2016

TUMORES (Neoplasias)	GRUPO ETAREO																						TOTAL GENERAL		
	0-6 d		7-27 d		28d-11m		1 año		2 años		3 años		4 años		5-9 años		10-14 años		15-19 años		20 y + años		M	F	TOT.
	M	F	M	F	M	F	M	F	M	F	M	F	M	F	M	F	M	F	M	F	M	F			
- TUMORES MALIGNOS DE LOS ORG. DIGEST.	-	-	-	-	-	-	-	1	-	-	-	-	-	-	-	-	1	-	-	-	-	-	1	1	2
- TUMORES MALIGNOS DE LOS ORG. RESP. E INTRATORACICOS.	-	-	-	-	1	-	-	-	-	-	-	-	-	-	-	-	-	-	-	-	-	-	1	-	1
- TUMORES MALIGNOS DE LOS HUESOS Y CARTILAGOS ART.	-	-	-	-	1	-	-	-	-	-	-	-	-	-	2	-	1	2	1	-	1	3	5	8	
- TUMORES MALIGNOS DE LOS TEJIDOS MESOTELIALES Y TEJIDOS BLANDOS.	-	-	-	-	-	-	-	-	-	-	-	-	-	-	1	-	1	-	-	-	-	-	-	2	2
- TUMORES MALIGNOS DEL OJO ENCEFALO Y OTRAS PARTES DEL SISTEMA NERVIOSO CENTRAL	-	-	-	-	-	1	-	-	2	-	1	-	1	2	1	1	5	4	-	-	-	-	10	8	18
- TUMORES MALIGNOS DE SIT. MAL DEFINIDOS, SECUNDARIOS Y SITIOS NO ESPECIFICADOS.	-	-	-	-	-	-	1	-	1	-	-	-	-	-	-	-	1	-	-	-	-	-	3	-	3
- TUMORES MALIGNOS DEL TEJ. LINFATICO, ORG. HEMATOPOYET. Y TEJIDOS AFINES.	-	-	-	-	-	-	-	-	-	4	-	2	2	1	3	2	4	4	4	-	-	-	13	13	26
<b>TOTAL</b>	-	-	-	-	2	1	1	1	3	4	1	2	3	3	4	6	11	10	6	1	-	1	31	29	60

**DEFUNCIONES DE MENOS Y MAS DE 48 HS. DE INTERNACION, SEGUN ZONA DE RESIDENCIA - Año 2016**

RESIDENCIA	DEFUNCIONES				
	TOTAL	-48 HS.	PORCENT.	+48 HS.	PORCENT.
<i><b>CAPITAL FEDERAL</b></i>	<b>34</b>	7	20,59	27	79,41
<i><b>CONURBANO</b></i>	<b>116</b>	31	26,72	85	73,28
<i><b>RESTO PCIA.BS.AS.</b></i>	<b>55</b>	10	18,18	45	81,82
<i><b>DEMÁS PCIAS.</b></i>	<b>78</b>	12	15,38	66	84,62
<i><b>EXTRANJERO</b></i>	<b>1</b>	-	-	1	100,00
<b>TOTAL</b>	<b>284</b>	<b>60</b>	<b>21,13</b>	<b>224</b>	<b>78,87</b>

## ANALISIS DE MORTALIDAD HOSPITALARIA - AÑO 2016

### Defunciones por Causa

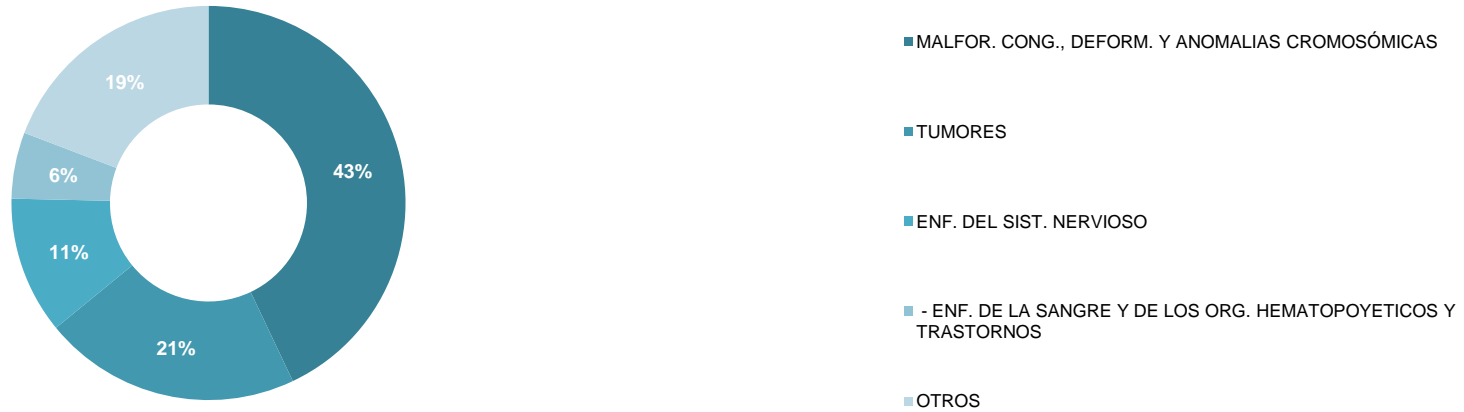

### Defunciones según Residencia

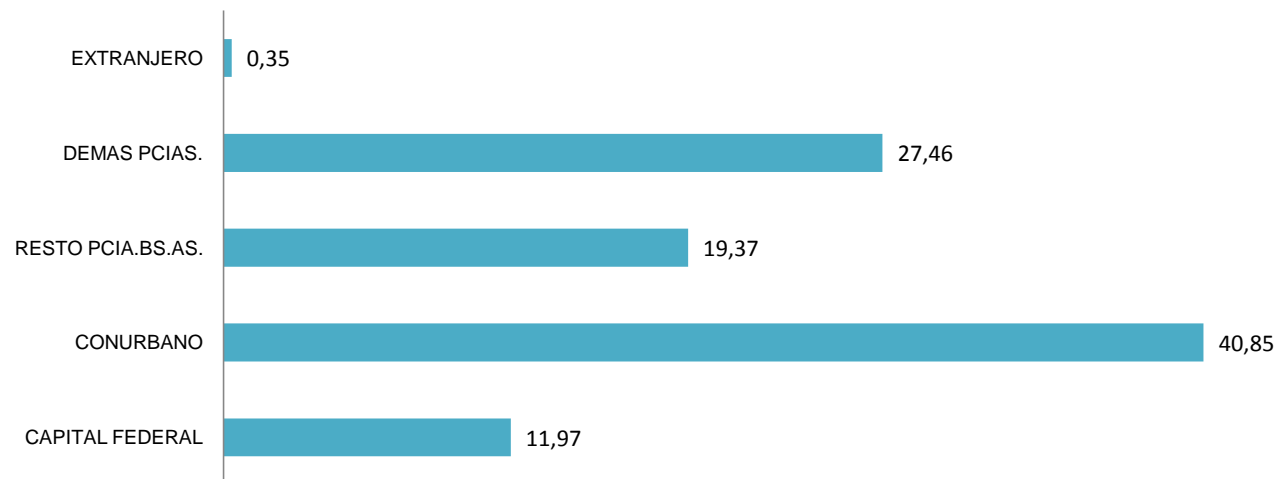

# Otras Actividades



### Actividad Asincrónica

En el año 2016 se atendieron 4.072 consultas recibidas por plataforma. De las mismas Clínica Médica participó como especialidad principal en el 11 % de los casos y co-participó como especialidad secundaria en las restantes. Además, durante el mismo período se realizaron 3.883 interconsultas de otras especialidades médicas.



Del total de consultas recibidas se derivaron sólo el 2 % de las mismas. De estas últimas 55 fueron derivadas a Consultorio Externo, 13 a Hospital de día y 13 a CIM.

A su vez 379 pacientes proceden de CABA, 387 de la PBA a menos de 100 km de la capital; 292 de PBA a más de 100 km de la capital y 3.014 del resto del país.

### Actividad Sincrónica

Actividad asistencial por consultorios virtuales	Consultas
Clínica pediátrica	85
Interdisciplinarias	158
Ateneos Académicos asistenciales	40

Programas	Consultas	Programas	Consultas
Tele - UCI	448	Tele - Dermatología	12
Tele - Neonatología	263	Tele - Err. Cong. del Metabolismo	18

Nota: La **consulta asincrónica** es un proceso asistencial de intercambio de información para la resolución de un problema planteado sobre aspectos de un paciente, que se inicia con el envío de mail/fax/acceso a plataforma y finaliza con el respuesta al lugar que la generó. La **consulta sincrónica** se caracteriza por realizarse, a través de videoconferencias u otro tipo de comunicaciones en tiempo real, entre dos nodos o más.

En el año 2016 la Coordinación de Relaciones Institucionales del Hospital Garrahan fue designada como Centro Coordinador del **Programa Nacional de Telesalud Pediátrica**. Diseñado por 80 profesionales del Hospital, ministerios de Modernización y Salud de la Nación, ARSAT y otros hospitales de la red. El programa tiene como objetivo de proporcionar tecnología, infraestructura, y conectividad; así como profundizar y nacionalizar el alcance institucional.

#### Avances de innovación:

- Modelización de los procesos de atención pediátrica a distancia.
- Creación de una plataforma integral de consultas. Planificación e implementación en 270 Oficinas de Comunicación a Distancia en 25 meses.
- Instalación de equipos y antenas satelitales de ARSAT.
- Piloto en Jujuy en 6 centros asistenciales (capacitación y puesta en marcha).
- Desarrollo del proceso para la apertura de legajo de la historia clínica para la atención a distancia en conjunto con Registros Médicos, Sistemas y Estadística.

## Departamento de Docencia e Investigación - Año 2016

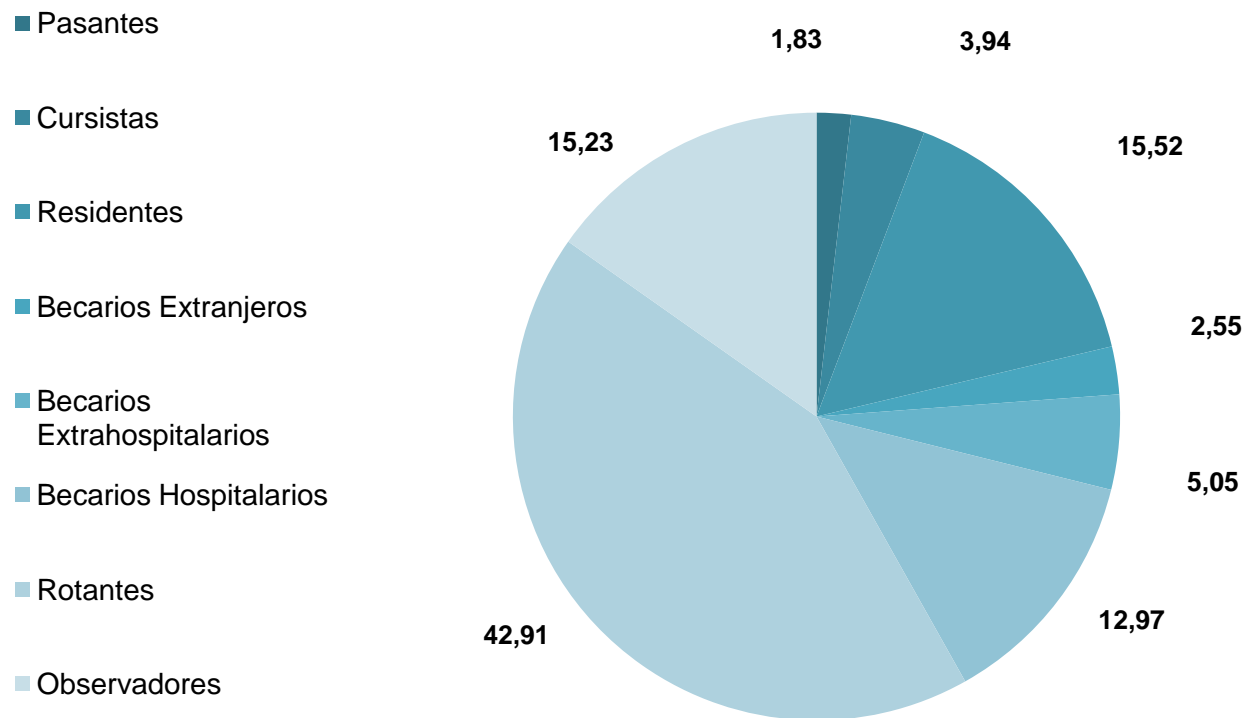

Personal en Formación	
Pasantes	38
Cursistas	82
Residentes	323
Becarios Extranjeros	53
Becarios Extrahospitalarios	105
Becarios Hospitalarios	270
Rotantes	893
Observadores	317
<b>Total</b>	<b>2081</b>

A lo largo del 2016 se han realizado 824 cursos coordinados por la Dirección Asociada de Docencia e Investigación.

En el marco de la Coordinación de investigación durante el año 2016 se presentaron para su evaluación y aprobación 108 proyectos de investigación. De los mismos 87 fueron aprobados y 20 siguen en circuito evaluatorio.

Se aprobaron 9 proyectos correspondientes al 2015, 4 enmiendas, y se realizaron 11 aprobaciones expeditas de proyectos presentados en convocatorias a becas externas al hospital.

## Actividad Educativa Area Quirúrgica - CESIM 2016

El Centro de Simulación (CESIM) es un área de capacitación, conformada por aulas y laboratorios equipados con una tecnología que permite reproducir diferentes escenarios de la práctica profesional. Los integrantes del equipo de salud pueden utilizar el recurso de la simulación, como una estrategia para aprender y entrenar las habilidades y competencias requeridas para la actividad profesional, en un ambiente controlado y seguro.

El Centro cuenta con equipamiento destinado al desarrollo de escenarios de alta y baja complejidad, con simuladores virtuales. Cuenta con actividades en Simulación Clínica y Quirúrgica. Durante el año 2016 se realizaron 424 actividades correspondiendo un total de 1.390 horas, de las cuales participaron 4.922 asistentes.

### Total de Asistentes a los Cursos Hands On 2016

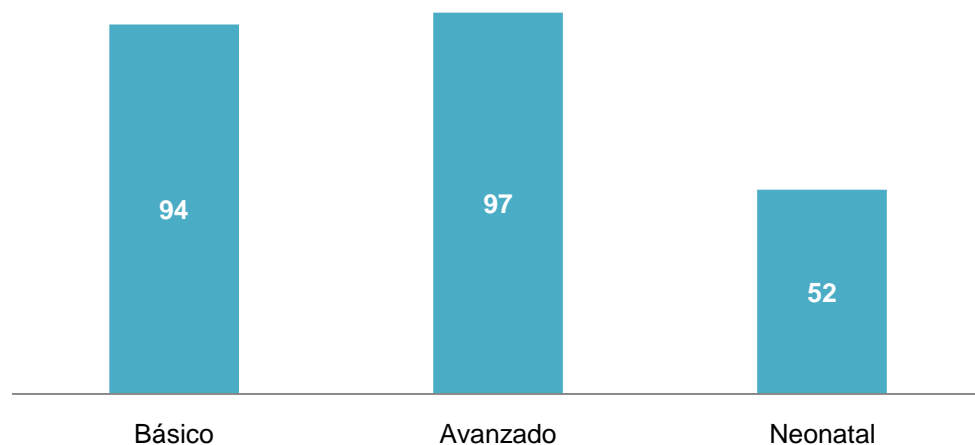

En el año 2016 se realizaron 243 cursos Hands On en sus distintos niveles. Constituyendo el 57,3 % de las capacitaciones brindadas en el Hospital.

## REPRESENTANTE DEL PACIENTE - INDICADORES 2016

**PROCESOS DE RECLAMOS QUEJAS (Q), SUGERENCIAS (S), AGRADECIMIENTOS (A) y GESTIONES (G)**

AÑO	MODO DE RECEPCION		CLASIFICACION EN Q, S, A, G				TIEMPO DE RESOLUCION			
	Presencial	Buzón	Q	S	A	G	24 HS	48 HS	72 HS	+ de 72 HS
2016	401	147	483	9	28	28	534	5	2	7

A lo largo del 2016 se realizaron 214 Actividades en el Hall, 167 Actividades en Sala y se festejaron 218 cumpleaños.

### ESCUELA HOSPITALARIA N°2 "Prof. Dr. Juan P. Garrahan"

ATENCION PEDAGOGICA A PACIENTES INTERNADOS Y AMBULATORIOS SEGUN NIVEL DE INSTRUCCION

AÑO	At. Temp.	3 años	4 años	5 años	Total	1° Ciclo	2° Ciclo	3° Ciclo	Total	Int.	Nivel Medio	Est. Visual
2016	441	266	343	311	920	885	506	293	1684	92	197	93
<b>Total de Alumnos atendidos durante el año 2016</b>											<b>3427</b>	

*El primer ciclo comprende de 1° a 3° grado.*

*Segundo ciclo comprende de 4° a 5° grado*

*Tercer ciclo de 6° a 7° grado.*

Producción de Archivo Central y Oficina de Fotocopiado	
Folios realizados	219.403
Impresos realizados	88.576
Pedidos cumplimentados de fotocopias	1.920
HC electrónicas generadas	152

Oficina de ANSES	
Asesoramientos	28.595
Trámites	20.734