



Hospital de Pediatría
Garrahan

INFORMACIÓN ESTADÍSTICA ANUARIO 2022

Dirección Asociada de Atención al Paciente
Departamento Estadística



AUTORIDADES DEL HOSPITAL "PROF. DR. J. P. GARRAHAN"

Consejo de Administración:

Dra. Bauer Gabriela -Presidente-
Dra. Elmeaudy Patricia
Dr. Haimovich Aldo
Dr. Pérez Oscar
Lic. Tozoroni Gabriela

Direcciones

Dirección Médica Ejecutiva: Dra. García Arrigoni Patricia
Dirección Médica Adjunta: Dr. Barsotti Darío Nestor
Dirección Administrativa Adjunta: Lic. Rebello Ariel José

Direcciones Asociadas

Asuntos Jurídicos:	Dra. Musetti Carola Eugenia
Atención al Paciente:	Dra. Mecikovsky Débora
Atención Pediátrica:	Dra. Dackiewicz Nora / 27-12-2022 Dra. Bellani Patricia
Docencia e Investigación:	Dra. Rodriguez Susana
Enfermería:	Lic. Martinez M. Alejandra
Servicios Técnicos:	Dr. López Juan Carlos

Gerencias

Prestación, Facturación y Convenios:	Lic. Carolo Gustavo
Finanzas y Contabilidad:	Lic. Esterelles Claudio Gabriel
Infraestructura y Mantenimiento Hosp.:	Arq. Di Salvo Gustavo
Contrataciones y Suministros:	Lic. Rodriguez Bugada Gustavo
Recursos Humanos:	Lic. Bortolazzi Ines Alicia
Servicios Generales:	Sr. Guzman Carlos Alberto
Sistemas:	Lic. Sanz Fernando Horacio

DEPARTAMENTO DE ESTADÍSTICA

El Hospital Garrahan es un centro público de alta complejidad en pediatría de referencia nacional. Como parte de la Institución, el Departamento de Estadística depende de la Dirección Asociada de Atención al Paciente.

Misión

Generar información estadística a partir de la recolección, elaboración, análisis y publicación de los datos provenientes de las prestaciones asistenciales brindadas por el Hospital. Proporcionar información de calidad, en forma eficiente y oportuna, estando las mismas disponibles a toda la comunidad hospitalaria. Cumplir con el envío de la información requerida por la Dirección de Estadística, en sus tres niveles: Nacional, Provincial y Municipal, en lo referente a estadísticas relacionadas con el conocimiento de la morbi-mortalidad de la población atendida en el Hospital "Prof. Dr. Juan P. Garrahan".

Visión

Constituirnos en una oficina de apoyo a las autoridades para la planificación y toma de decisiones.

Integrantes

Jefe de departamento: Silvana Mattio

Supervisora Técnica: Mariana Poblet Dal Bó

Personal Técnico: Mirta Santi, Marcela Dubied, Gladys Comba, Nadia A. Marcel

Personal Codificador: Maria Laura Savarese, Edgardo Niglia

FORMULAS UTILIZADAS

Promedio Diario de Consultas

$$\frac{\text{Total de Consultas del Período}}{\text{Total Días de Atención del Período}}$$

Promedio de Pacientes Día

$$\frac{\text{Total de Pacientes Día del Período}}{\text{Número de Días del Período}}$$

Promedio de Camas Disponibles

$$\frac{\text{Total de Días Cama Disponibles del Período}}{\text{Número de Días del Período}}$$

Promedio de Permanencia

$$\frac{\text{Total de Pacientes Día del Período}}{\text{Total de Egresos del Período}}$$

Porcentaje de Camas Ocupadas

$$\frac{\text{Total de Pacientes Día del Período} \times 100}{\text{Días Camas Disponibles del Período}}$$

Promedio Diario de Egresos

$$\frac{\text{Total de Egresos del Período}}{\text{Número de Días del Período}}$$

Giro de Camas

$$\frac{\text{Total de Egresos del Período}}{\text{Promedio de Camas Disponibles del Período}}$$

Tasa de Mortalidad

$$\frac{\text{Total de Defunciones del Período} \times 100}{\text{Total de Egresos del Período}}$$

DEFINICIONES

Consultas Externas

Es la atención brindada por un profesional médico, a un paciente ambulatorio, en un consultorio externo.

Promedio Diario de consultas:

Es el número de consultas que en promedio se brindaron por día de atención durante un período.

Ingreso

Es la entrada de una persona al hospital como paciente internado. Todo ingreso al hospital involucra la ocupación de una cama del establecimiento.

Egreso

Es la salida del establecimiento de un paciente internado. Un egreso implica la conclusión del período de internación y la desocupación de la cama del hospital, ya sea por "alta" o "defunción".

Alta

Comprende todas las circunstancias en que un paciente internado se retira vivo del establecimiento.

Defunción

Es la desaparición permanente de todo signo de vida en un momento cualquiera posterior al nacimiento sin posibilidad de resurrección.

Pase

Es el traslado de un paciente internado de un sector de internación a otro dentro del mismo establecimiento.

Día Cama Disponible

Es el período de 24hs. durante el cual una cama de hospital se mantiene a disposición para el uso de pacientes hospitalizados.

Promedio de Pacientes Día

Es el número de pacientes que en promedio estuvieron hospitalizados diariamente.

Pacientes Día:

Es la permanencia de un paciente hospitalizado, es decir, ocupando una cama de hospital, durante el período comprendido entre las cero (0) y las 24hs. de un mismo día.

Promedio de Camas Disponibles:

Es el número de camas que en promedio estuvieron disponibles diariamente.

Porcentaje de Camas Ocupadas

Es el porcentaje de camas que en promedio estuvieron ocupadas diariamente durante un período.

Promedio de Permanencia

Es el número de Pacientes Día, en relación a los egresos.

Giro de Camas

Es una medida de utilización de camas que indica el número de pacientes egresados por cada cama durante un período.

Promedio Diario de Egresos

Es el número de pacientes hospitalizados que en promedio egresaron diariamente durante un período.

Tasa de Mortalidad

Es la relación entre el número de defunciones ocurridas en el hospital durante un período y el número de egresos (altas + defunciones)

MODALIDAD HOSPITAL DE DÍA

Hospital de Día Polivalente

Modalidad de atención ambulatoria destinada a pacientes complejos, pero estables. Atiende pacientes clínicos complejos para diagnóstico y/o tratamiento. Atiende pacientes que son sometidos a cirugías de baja complejidad. Realiza pruebas funcionales, entrenamiento familiar de técnicas especiales, etc.

T.A.I.S.

Tratamiento Ambulatorio de Infecciones Severas: Atención de pacientes portadores de infecciones severas, que luego de un breve período de internación, continúan su control y tratamiento diario, en el área de Hospital de Día.

CAIPHO

Desarrolla la atención de pacientes oncológicos en forma programada, interdisciplinaria, para diagnósticos, tratamiento y seguimiento de las interurrencias y/o complicaciones de las enfermedades oncológicas de base. Dedicado a la atención de pacientes oncológicos en forma programada y también en las interurrencias y/o complicaciones de su enfermedad de base.

Hospital de Día Hemodiálisis

Esta modalidad facilita la realización ambulatoria de las prácticas dialíticas, optimizando el marco de seguridad habitual, agregando eficiencia en el registro de las prácticas, de la atención por otras disciplinas y de la realización de laboratorios e imágenes en forma programada para pacientes con enfermedad renal crónica o aguda.

RESUMEN PRODUCCIÓN HOSPITALARIA - Año 2022

Consultas Externas	395.901
Emergencias	87.355
Entrevista Previa (Médico Orientador)	130.667
Total Consultas Area Ambulatoria	613.923
Egresos	25.425
Defunciones	221
Nacimientos	11
Sesiones de Hospital de Día	34.880
Cirugías Totales	11.187
Trasplantes Totales	120
Anestесias	17.096
Determinaciones de Laboratorio	2.421.841
Prestaciones de Imágenes	176.085

ÍNDICE ANUARIO ESTADÍSTICO - Año 2022

Recurso Humano	1
Consultorios Externos - Emergencia	2 - 6
Internación	7 - 14
Hospital de Día	15 - 20
Perfil de los Pacientes	21 - 26
Intervenciones Quirúrgicas	27 - 30
Diagnóstico y Tratamiento	31 - 36
Control Epidemiológico e Infectología	37 - 38
Análisis de la Mortalidad Hospitalaria e Informe Preliminar de Morbilidad 2022	39 - 48
Otras Actividades	49 - 53
Anexo Prácticas Detalladas	54 - 62

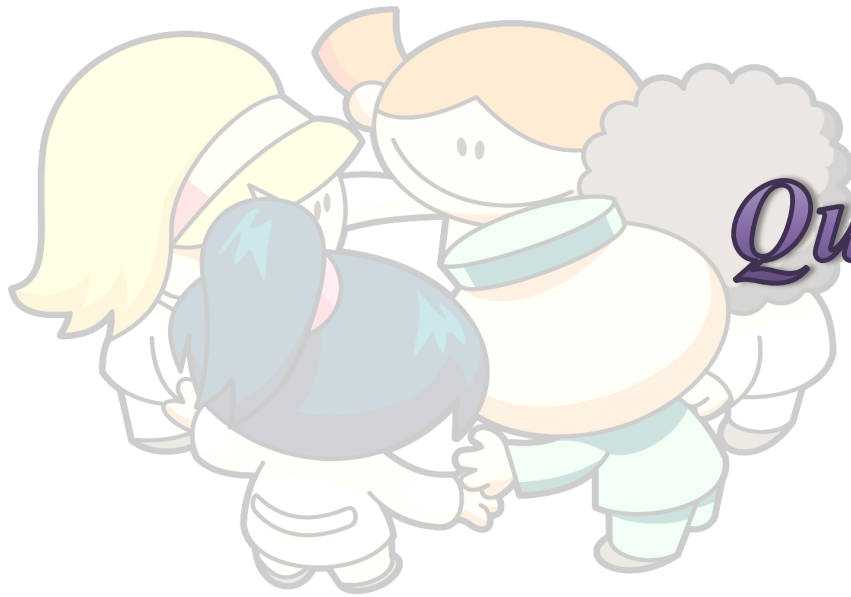

*Quienes integramos
el Hospital*

DISTRIBUCIÓN DE RECURSOS HUMANOS - Año 2022

El Hospital cuenta con **4.346** agentes de planta, los mismos integran los niveles de: *Conducción, Asistencial y Logística.*

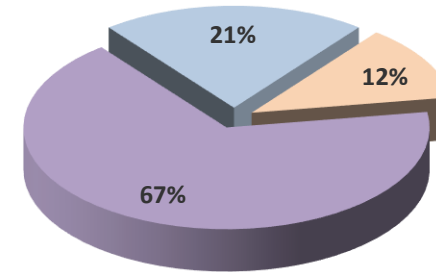
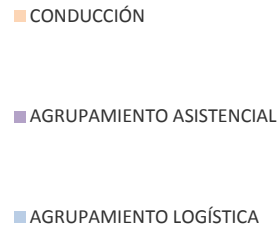

Logística

Tramo Profesional: 37
 Tramo Técnico: 166
 Tramo Administrativo: 463
 Tramo Auxiliar: 123
 Tramo Ayudante: 18
 Tramo Operario: 112

Total Logística: 919



Conducción

Conducción Ejecutiva: 23
 Conducción Intermedia: 173
 Conducción Operativa: 300
 Asistente de Conducción: 26

Total Conducción: 522



Asistencial

Tramo Profesional (Médicos): 561
 Tramo Profesional (Otros Prof): 1.145
 Tramo Técnico: 937
 Tramo Auxiliar: 43
 Tramo Ayudante: 219

Total Asistencial: 2.905



*Consultorios
Externos*

CONSULTAS EXTERNAS SEGÚN TIPO Y ESPECIALIDAD - Año 2022

SERVICIO	CONSULTAS EXTERNAS						Días del Período	Promedio Diario
	Orient.	Cons. Por Espec.	Multid	Int. Hosp. Dia	Consultas a Distancia	Total		
ALIMENTACIÓN	-	2.109	5.293	969	178	8.549	243	35,18
ANESTESIA	-	26	-	1	1	28	243	0,12
CARDIOLOGÍA	1.562	5.649	365	837	739	9.152	243	37,66
CIRUGÍA CARDIOVASCULAR	-	623	-	3	32	658	243	2,71
CIRUGÍA GENERAL	887	4.450	3.714	84	71	9.206	243	37,88
CIRUGÍA PLÁSTICA Y QUEMADOS	573	7.263	1.202	74	42	9.154	243	37,67
-Cirugía Plástica	573	4.245	1.127	70	33	6.048	243	24,89
-Quemados	-	485	-	-	8	493	243	2,03
-Cirugía Odonto Traumato Pediátrica	-	539	1	-	-	540	243	2,22
-Fonoaudiología	-	404	65	-	-	469	243	1,93
-Odontología	-	1.590	9	4	1	1.604	243	6,60
CLIN. INTERDISCIPLINARIAS	-	4.515	717	978	956	7.166	243	29,49
-Psicopedagogía	-	1.761	-	642	555	2.958	243	12,17
-Fonoaudiología	-	665	-	-	87	752	243	3,09
-Maduración y Desarrollo	-	2.089	717	336	314	3.456	243	14,22
CLÍNICA PEDIATRICA	62.221	21.672	7.796	947	3.547	96.183	243	395,81
Cl. Medicina Integradora	-	12	-	-	-	12	243	0,05
Cl. Orientación	6.269	-	-	-	1	6.270	243	25,80
Cl. Pediatría Programada	-	6.837	5.142	214	483	12.676	243	52,16
Cl. Pediatría Bajo Riesgo	19.473	1.236	-	-	249	20.958	243	86,25
Cl. Pediatría Bajo Riesgo Vespertino	24.547	67	-	-	10	24.624	243	101,33
Cl. Pediatría Mediano Riesgo	11.920	2.151	-	-	32	14.103	243	58,04
Cl. Pediatría Ctról. Sínt. Paliativos	-	1.169	-	367	199	1.735	243	7,14
Cl. Pediatría Ginecología	1	2.983	618	197	221	4.020	243	16,54
Cl. Adolescencia y Planificación Familiar	-	3.060	1	169	278	3.508	243	14,44
Cl. Pediatría Condiciones Crónicas Complejas	10	4.024	2.035	-	2.065	8.134	243	33,47
Cl. Salud Ambiental	1	133	-	-	9	143	243	0,59
CRECIMIENTO Y DESARROLLO	46	1.161	1.828	138	304	3.477	243	14,31
DERMATOLOGÍA	4.053	5.966	1.011	1.316	416	12.762	243	52,52
ENDOCRINOLOGÍA	824	8.738	191	1.324	586	11.663	243	48,00
ENDOSCOPIA RESPIRATORIA	384	3.212	-	263	72	3.931	243	16,18
ERRORES CONG. DEL METABOL.	-	1.512	-	64	1.524	3.100	243	12,76
GASTROENTEROLOGÍA	1.133	5.047	4.403	729	771	12.083	243	49,72
GENÉTICA	-	2.713	1.828	614	567	5.722	243	23,55
HEMATOLOGÍA-ONCOLOGÍA(*)	-	22.638	164	289	244	23.335	243	96,03
HEMODINAMIA	-	2.272	-	-	6	2.278	243	9,37

(*)incluye consultas de TMO

Continúa en página siguiente

CONSULTAS EXTERNAS SEGÚN TIPO Y ESPECIALIDAD - Año 2022

(Continúa de página anterior)

SERVICIO	CONSULTAS EXTERNAS						Días del Período	Promedio Diario
	Orient.	Cons. Por Espec.	Multid	Int. Hosp. Dia	Consultas a Distancia	Total		
HEMOTERAPIA: ClinicaTransfusional	-	560	-	161	11	732	243	3,01
IMÁGENES: Intervencionismo	-	928	1.167	-	94	2.189	243	9,01
INFECTOLOGÍA	442	4.532	-	154	174	5.302	243	21,82
INMUNOLOGÍA	-	2.192	-	810	642	3.644	243	15,00
KINESIOLOGÍA	-	2.174	2.855	527	53	5.609	243	23,08
NEFROLOGÍA	371	7.452	822	426	431	9.502	243	39,10
NEUMONOLOGÍA	741	3.686	2.494	1.055	145	8.121	243	33,42
NEUROCIRUGÍA	575	3.897	803	389	44	5.708	243	23,49
NEUROLOGÍA	2.121	16.372	1.458	1.307	1.172	22.430	243	92,30
NUTRICIÓN	-	3.662	6.451	1.281	230	11.624	243	47,84
O.C.D.	-	-	-	-	4.531	4.531	243	18,65
OFTALMOLOGÍA	1.757	7.067	621	1.270	2.768	13.483	243	55,49
ORTOPEDIA Y TRAUMATOLOGÍA	3.849	17.659	1.526	473	70	23.577	243	97,02
OTORRINOLARINGOLOGÍA	1.516	3.979	55	338	26	5.914	243	24,34
PATOLOGÍA ESPINAL	757	3.315	613	551	59	5.295	243	21,79
REUMATOLOGÍA*	-	751	-	49	88	888	243	3,65
SALUD MENTAL	-	4.370	6.869	979	235	12.453	243	51,25
SERVICIO SOCIAL	-	8.336	2.631	311	22	11.300	243	46,50
TERAPIA RADIANTE	-	4.637	-	-	76	4.713	243	19,40
TRASPLANTE HEPÁTICO	-	1.099	2.272	3	48	3.422	243	14,08
TRASPLANTE MÉDULA ÓSEA	-	42	-	55	3	100	243	0,41
UDECIP	-	10.217	-	-	-	10.217	243	42,05
-Preadmisión	-	9.069	-	-	-	9.069	243	37,32
-Prequirúrgico	-	1.148	-	-	-	1.148	243	4,72
UROLOGÍA	362	4.405	1.582	224	127	6.700	243	27,57
TOTAL	84.174	210.898	60.731	18.993	21.105	395.901	243	1629,22

Estos totales no incluyen las consultas de Guardia.

(*)Se constituye el servicio de Raumatología, independiente del servicio de Inmunología, desde el 1 de Agosto de 2022.

Los datos que se reportan como producción de reumatología corresponden al período de Agosto- Diciembre 2022

El servicio de Epidemiología realizó **26.650** prestaciones en Vacunatorio.

Se realizaron **3.306** atenciones en Trailer Personal y **11.545** en Trailer Pacientes.

CONSULTORIOS MULTIDISCIPLINARIOS - Año 2022

PATOLOGÍAS	TOTAL CONSULTAS
PATOLOGÍA ESOFÁGICA	291
MEGACOLON	493
PATOLOGÍA COLÓNICA	874
HIPERTENSIÓN ARTERIAL	209
DISPLASIA ESQUELÉTICA	635
ENFERMEDAD CELIACA	473
TORAX QUIRÚRGICO	7
E.P.O.C.	104
MIELOMENINGOCELE	613
CONSULTORIO DE FIBROSIS QUÍSTICA	1.437
CONSULTORIO PRENATAL	402
CONSULT. PRETRASPLANTE HEPÁTICO	443
CONTROL DE Tx HEPÁTICO	1.673
ASMA CRÓNICO	499
CONSULTORIO DE HIPÓFISIS	8
PATOLOGÍA MAMARIA	51
DIETA CETOGÉNICA	1.362
FLAP	10
DIABETES	2.479
DEGLUCIÓN Y ALIMENTACIÓN	195
PROTECCIÓN INFANTO JUVENIL	7
GRUPO INTERDISC. ANOMAL. VASCULARES	1.011
CONSULTORIO MULTIDISCIPLINARIO CRECIMIENTO	182
MALFORMACIÓN ANO RECTAL	566
IVF	55
DESARROLLO SEXUAL DIFERENTE	1
HIPERTENSIÓN PORTAL Y DER. VASC. CONG.	156
PARÁLISIS CEREBRAL	96

La información se encuentra expresada en cantidad de consultas Multidisciplinarias contenidas en la tabla de Consultorios Externos de cada especialidad.

ÁREA DE EMERGENCIA - Año 2022

SECTOR	CONSULTAS	PROMEDIO DIARIO DE CONSULTAS
GUARDIA @	63.975	175,27
URGENCIAS *	23.380	76,16
TOTAL	87.355	239,33

@ Lunes a Viernes de 16hs. a 8hs. Sábados de 12hs. a 8hs. Domingos y Feriados de 8hs. a 8hs.

* Lunes a Viernes de 8hs. a 16hs. Sábados de 8hs. a 12hs.

El total incluye los pacientes atendidos en (#).

REANIMACIÓN #	3.602	9,87
POSTA DE HIDRATACIÓN #	5	0,01
NEBULIZATORIO #	14.461	39,62
PROCEDIMIENTOS #	1.089	2,98

OBSERVACIÓN

Ingresos	Pases de	Altas domic.	Derivaciones	Pases A	Defunciones
13.553	625	2.339	817	11.007	13

U.C.E.

Ingresos	Pases de	Altas domic.	Derivaciones	Pases A	Defunciones
-	5.029	2.330	1.063	1.639	-

ÁREA AMBULATORIA - Año 2022

Área ambulatoria según Trimestre

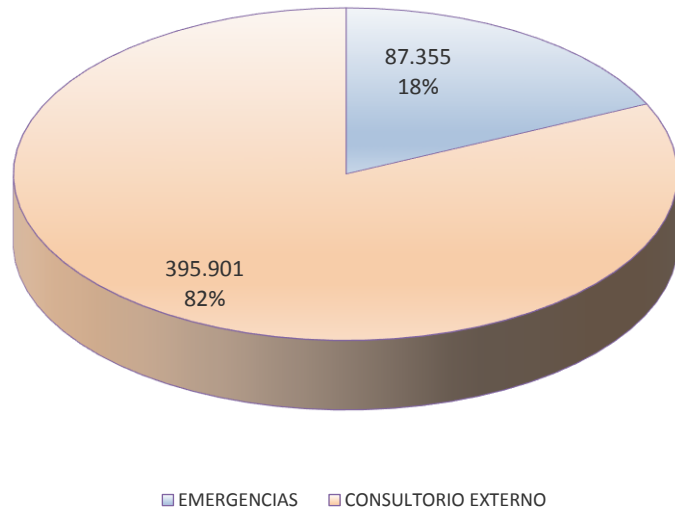

C. Externas. Esp. Quirúrgicas

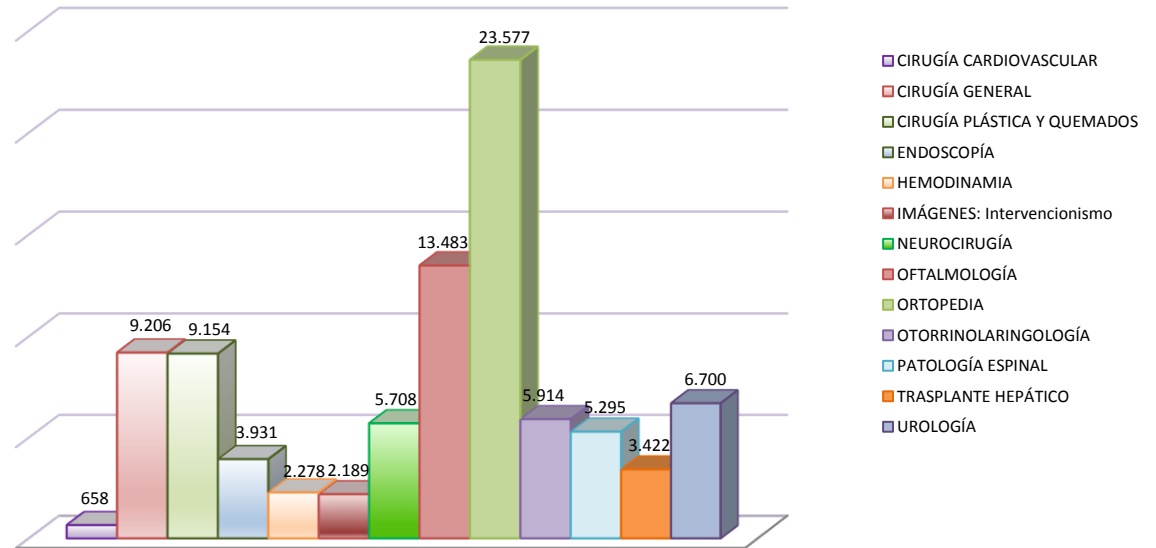

C. Externas. Esp. No Quirúrgicas

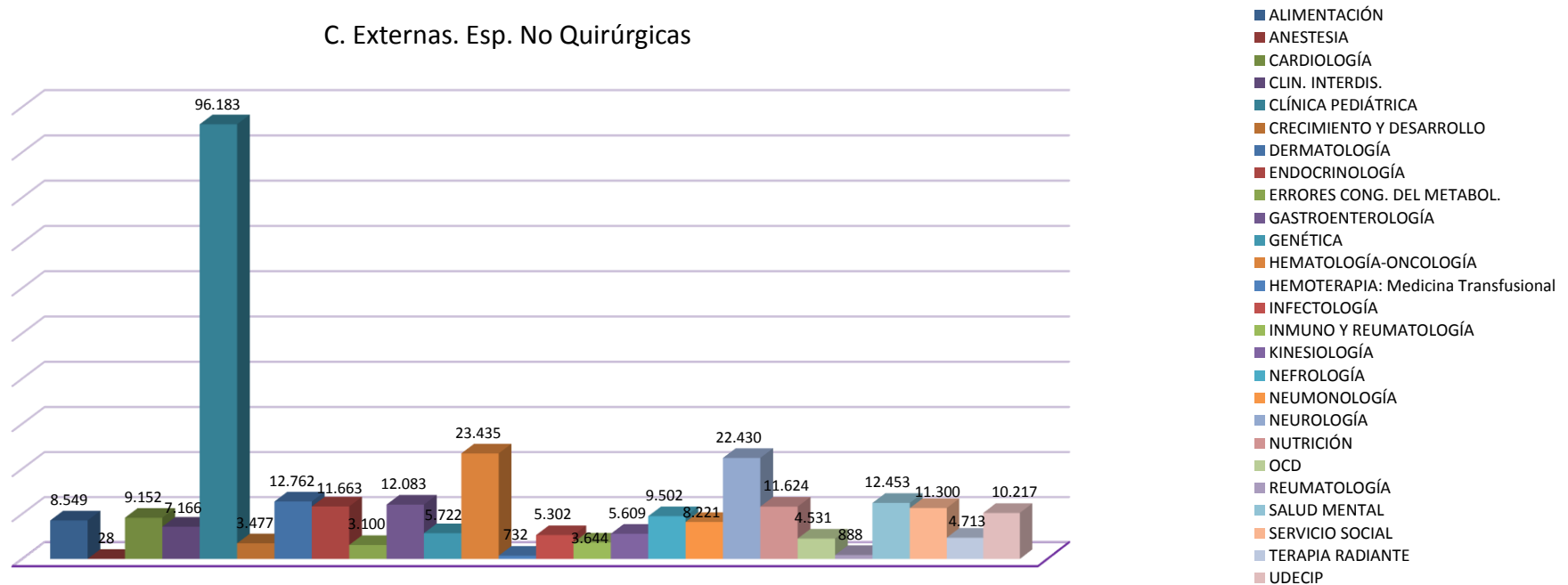

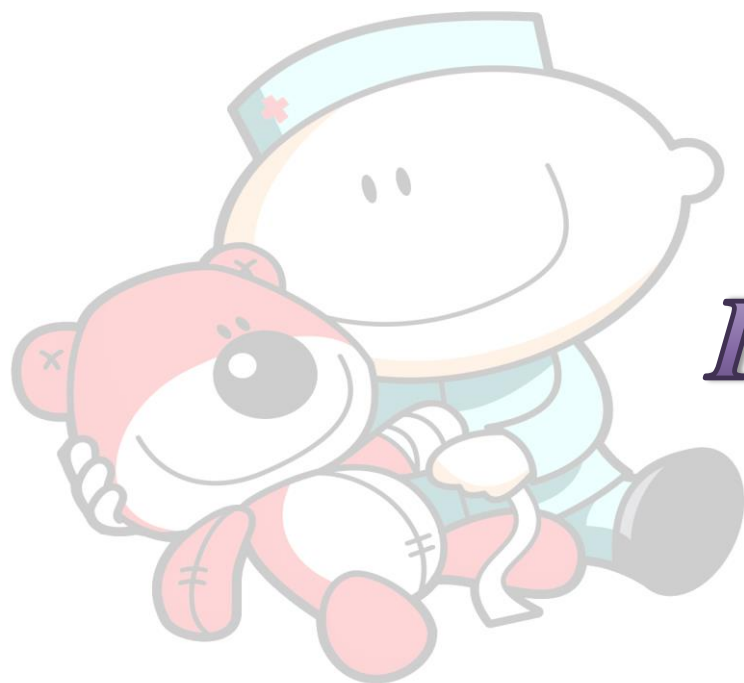

Internación

MOVIMIENTO SECTOR INTERNACIÓN, SEGÚN NIVEL DE ATENCIÓN - Año 2022

NIVEL DE ATENCIÓN	INGR.	PASES DE:	ING + PASES	ALTAS	EGRESOS			TOTAL	PASES A:	EGR + PASES	PTES. DIA	CAMAS DISPON.	CAMAS DOT.
					DEFUNCIONES								
					-48Hs.	+48Hs.	T o t .						
U.C.I. 35	139	410	549	375	5	44	49	424	126	550	6.641	7.665	21
U.C.I. 44	24	593	617	103	3	19	22	125	497	622	4.547	5.774	17
U.C.I. 45	41	516	557	94	2	18	20	114	444	558	4.956	6.205	17
U.C.I. 72	5	162	167	2	-	23	23	25	145	170	2.072	2.582	14
U.C.I. QUEMADOS	29	139	168	34	-	1	1	35	134	169	1.237	2.190	6
TOTAL U.C.I.	238	1.820	2.058	608	10	105	115	723	1.346	2.069	19.453	24.416	75
TR. RENAL R.	103	55	158	136	-	1	1	137	22	159	1.553	1.569	8
TR. MED. ÓSEA	23	24	47	28	-	-	-	28	18	46	2.026	2.383	7
NEO U.T. INTENSIVA	141	285	426	95	7	32	39	134	293	427	9.074	10.841	30
NEO U.T. INTERMEDIA	260	314	574	300	2	1	3	303	264	567	3.879	5.184	18
NEO MADRES	10	-	10	10	-	-	-	10	-	10	25	60	2
C.I.M.	1.603	10.715	12.318	10.429	15	35	50	10.479	1.822	12.301	85.749	92.045	338
C.A.I.P.H.O	39	1.370	1.409	1.265	-	-	-	1.265	152	1.417	4.904	6.998	21
QUEM. INTERM.	46	345	391	360	-	-	-	360	31	391	1.951	2.694	8
U.M.I.N.	114	36	150	109	-	-	-	109	41	150	294	478	1
UNIDAD DE SUEÑO *	334	76	410	325	-	-	-	325	85	410	437	554	2
UNIDAD METABÓLICA	366	-	366	366	-	-	-	366	-	366	366	592	3
OBSERVACIÓN	13.553	625	14.178	3.156	13	-	13	3.169	11.007	14.176	15.492	8.948	23
U.C.E.	-	5.029	5.029	3.393	-	-	-	3.393	1.639	5.032	7.431	8.404	24
Obs. Onc. C.A.I.P.H.O.	2.302	170	2.472	46	-	-	-	46	2.426	2.472	2.473	2.472	3
Obs. Clin. Quir.Polivalente	72	7	79	2	-	-	-	2	77	79	79	80	4
CQ. Pre-Post Quir.	6.224	1.007	7.231	4.576	-	-	-	4.576	2.655	7.231	7.949	7.182	18
TOTAL	25.428	21.878	47.306	25.204	47	174	221	25.425	21.878	47.303	163.135	174.900	585

Los sectores de internación Quemado Intensivo e Intermedio comparten el mismo equipo de trabajo.

ÍNDICES DE RENDIMIENTO SECTOR INTERNACIÓN, SEGÚN NIVEL DE ATENCIÓN - Año 2022

NIVEL DE ATENCIÓN	PROMEDIO CAMAS DISPONIBLES	DIAS DEL PERIODO	PROMEDIO PACIENTES DIA	PORCENTAJE DE OCUPACION	PROMEDIO PERMANENCIA	GIRO CAMA	PROMEDIO DIARIO DE EGRESOS	TASA DE MORTALIDAD		
								-48Hs.	+48Hs.	TOTAL
U.C.I. 35	21,00	365	18,19	86,64	12,07	26,19	1,51	0,91	8,00	8,91
U.C.I. 44	15,82	365	12,46	78,75	7,31	39,32	1,70	0,48	3,05	3,54
U.C.I. 45	17,00	365	13,58	79,87	8,88	32,82	1,53	0,36	3,23	3,58
U.C.I. 72	7,07	365	5,68	80,25	12,19	24,03	0,47	-	13,53	13,53
U.C.I. QUEMADOS	6,00	365	3,39	56,48	7,32	28,17	0,46	-	0,59	0,59
TOTAL U.C.I.	66,89	365	53,30	79,67	9,40	30,93	5,67	0,48	5,07	5,56
TR.RENAL R.	4,30	365	4,25	98,98	9,77	36,99	0,44	-	0,63	0,63
TR.MED.ÓSEA	6,53	365	5,55	85,02	44,04	7,05	0,13	-	-	-
NEO U.T. INTENSIVA	29,70	365	24,86	83,70	21,25	14,38	1,17	1,64	7,49	9,13
NEO U.T. INTERMEDIA	14,20	365	10,63	74,83	6,84	39,92	1,55	0,35	0,18	0,53
NEO.MADRES	2,00	30	0,83	41,67	2,50	5,00	0,33	-	-	-
C.I.M.	252,18	365	234,93	93,16	6,97	48,78	33,70	0,12	0,28	0,41
C.A.I.P.H.O	19,17	365	13,44	70,08	3,46	73,91	3,88	-	-	-
QUEM. INTERM.	7,38	365	5,35	72,42	4,99	52,98	1,07	-	-	-
U.M.I.N.	1,31	365	0,81	61,51	1,96	114,54	0,41	-	-	-
UNIDAD DE SUEÑO	1,67	332	1,32	78,88	1,07	245,70	1,23	-	-	-
UNIDAD METABÓLICA	2,45	242	1,51	61,82	1,00	149,61	1,51	-	-	-
OBSERVACIÓN	24,52	365	42,44	173,13	1,09	578,26	38,84	0,09	-	0,09
U.C.E.	23,54	357	20,82	88,42	1,48	213,76	14,10	-	-	-
Obs. Onc. C.A.I.P.H.O.	8,96	276	8,96	100,04	1,00	276,00	8,96	-	-	-
Obs. Clin. Quir.Polivalente	1,31	61	1,30	98,75	1,00	60,24	1,30	-	-	-
CQ. Pre-Post Quir.	19,68	365	21,78	110,68	1,10	367,49	19,81	-	-	-
TOTAL	479,18	365	446,95	93,27	6,42	53,06	69,66	0,18	0,68	0,87

Los sectores de internación Quemado Intensivo e Intermedio comparten el mismo equipo de trabajo.

MOVIMIENTO SECTOR INTERNACIÓN, SEGÚN CIM - Año 2022

SECTOR	INGR.	PASES	ING + PASES	ALTAS	EGRESOS			TOTAL	PASES	EGR. + PASES	PTES. DIA	CAMAS DISPON.	CAMAS DOT.
					DEFUNCIONES								
					-48Hs.	+48Hs.	Total						
CIM 32	128	1.111	1.239	1.069	-	4	4	1.073	163	1.236	8.973	9.529	34
CIM 41	16	581	597	486	2	0	2	488	111	599	5.955	6.529	32
CIM 42	164	1.117	1.281	1.091	3	7	10	1.101	176	1.277	9.689	9.983	34
CIM 43	131	966	1.097	918	3	5	8	926	169	1.095	8.585	9.194	34
CIM 61	217	1.059	1.276	1.130	-	4	4	1.134	148	1.282	8.726	9.440	34
CIM 62	226	1.127	1.353	1.166	1	3	4	1.170	183	1.353	9.072	9.777	34
CIM 63	168	1.805	1.973	1.775	2	3	5	1.780	194	1.974	8.816	9.926	34
CIM 73	163	1.100	1.263	1.045	1	4	5	1.050	214	1.264	8.978	9.457	34
CIM 74	229	956	1.185	950	1	2	3	953	226	1.179	9.314	9.790	34
CIM 75	161	893	1.054	799	2	3	5	804	238	1.042	7.641	8.420	34
TOTAL CIM	1.603	10.715	12.318	10.429	15	35	50	10.479	1.822	12.301	85.749	92.045	338

ÍNDICES DE RENDIMIENTO SECTOR INTERNACIÓN, SEGÚN CIM - Año 2022

SECTOR	PROMEDIO CAMAS DISPONIBLES	DIAS DEL PERIODO	PROMEDIO PACIENTES DIA	PORCENTAJE DE OCUPACIÓN	PROMEDIO DE PERMANENCIA	GIRO CAMA	PROMEDIO DIARIO DE EGRESOS	TASA DE MORTALIDAD		
								-48Hs.	+48Hs.	TOTAL
CIM 32	26,11	365	24,58	94,17	7,26	47,34	3,39	-	0,32	0,32
CIM 41	17,89	365	16,32	91,21	9,94	33,49	1,64	0,33	-	0,33
CIM 42	27,35	365	26,55	97,05	7,59	46,69	3,50	0,23	0,55	0,78
CIM 43	25,19	365	23,52	93,38	7,84	43,47	3,00	0,27	0,46	0,73
CIM 61	25,86	365	23,91	92,44	6,81	49,57	3,51	0,00	0,31	0,31
CIM 62	26,79	365	24,85	92,79	6,71	50,51	3,71	0,07	0,22	0,30
CIM 63	27,19	365	24,15	88,82	4,47	72,59	5,41	0,10	0,15	0,25
CIM 73	25,91	365	24,60	94,93	7,10	48,79	3,46	0,08	0,32	0,40
CIM 74	26,82	365	25,52	95,14	7,90	43,96	3,23	0,08	0,17	0,25
CIM 75	23,07	365	20,93	90,75	7,33	45,17	2,85	0,19	0,29	0,48
TOTAL CIM	252,18	365	234,93	93,16	6,97	48,78	33,70	0,12	0,28	0,41

ÍNDICES DE RENDIMIENTO, ÁREA INTERNACIÓN - Año 2022

Promedio de Permanencia según sector

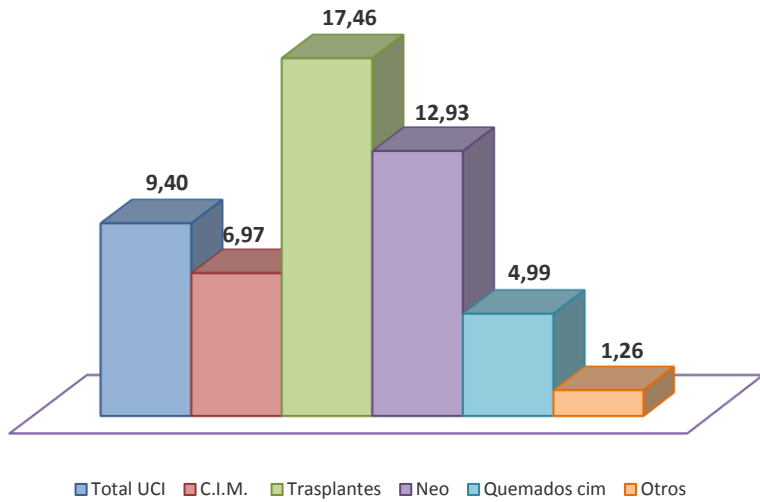

Promedio Pacientes Día, según CIM

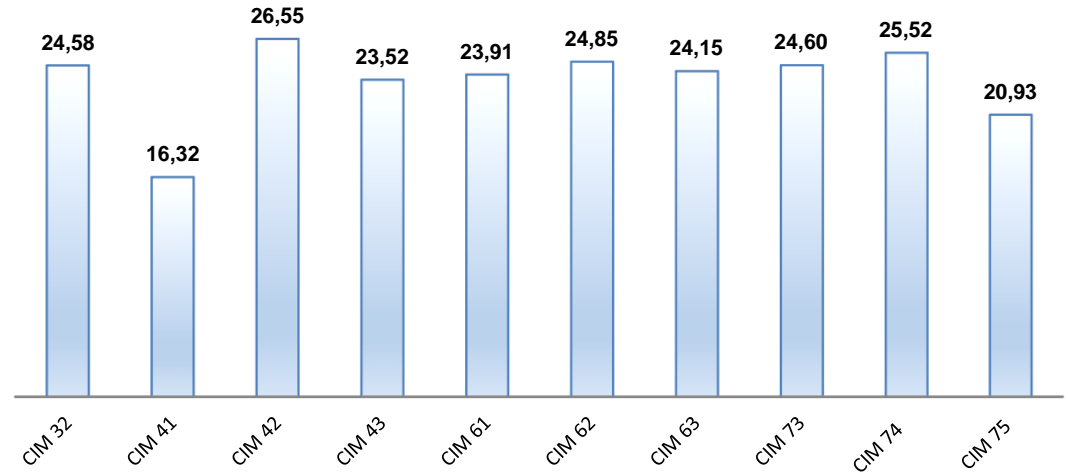

Índice de Rendimientos UCIS

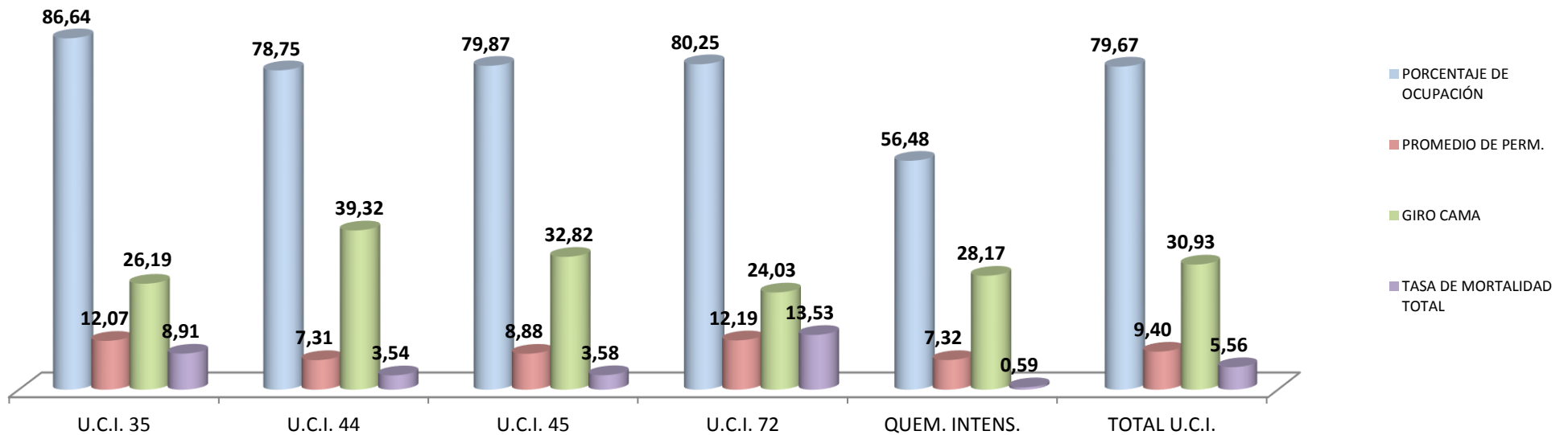

INTERCONSULTAS DE LAS DISTINTAS ESPECIALIDADES EN LOS EGRESOS - Año 2022

ESPECIALIDAD	PACIENTES		INTERCONSULTAS	
	NRO.	%	NRO.	%
ALIMENTACIÓN	21	0,05%	21	0,03%
ANESTESIA	83	0,22%	113	0,15%
CARDIOLOGÍA	1.689	4,39%	2.688	3,61%
CIRUGÍA CARDIOVASCULAR	138	0,36%	146	0,20%
CIRUGÍA GENERAL	3.673	9,55%	13.547	18,22%
CIRUGÍA PLÁSTICA Y QUEMADOS	202	0,53%	311	0,42%
CLÍNICA TOTAL	1.500	3,90%	2.339	3,15%
CLÍNICAS INTERDISCIPLINARIAS	206	0,54%	246	0,33%
CRECIMIENTO Y DESARROLLO	65	0,17%	75	0,10%
DERMATOLOGÍA	1.138	2,96%	1.919	2,58%
ENDOCRINOLOGÍA	887	2,31%	1.471	1,98%
ENDOSCOPIA RESPIRATORIA	750	1,95%	960	1,29%
ERRORES CONG. DEL METABOLISMO	502	1,31%	1.127	1,52%
GASTROENTEROLOGÍA	1.829	4,76%	2.847	3,83%
GENÉTICA	689	1,79%	766	1,03%
HEMATOLOGÍA-ONCOLOGÍA	4.322	11,24%	9.273	12,47%
HEMODINAMIA	7	0,02%	7	0,01%
HEMOTERAPIA: MedicinaTransfusional	161	0,42%	425	0,57%
INFECTOLOGÍA	4.052	10,54%	6.540	8,79%

A partir del mes de octubre las interconsultas se contabilizan a partir de la evolución diaria por paciente de cada especialidad.

INTERCONSULTAS DE LAS DISTINTAS ESPECIALIDADES EN LOS EGRESOS - Año 2022

ESPECIALIDAD	PACIENTES		INTERCONSULTAS	
	NRO.	%	NRO.	%
INMUNOLOGÍA	404	1,05%	552	0,74%
INTERVENCIONISMO	101	0,26%	104	0,14%
NEFROLOGÍA	948	2,47%	2.576	3,46%
NEONATOLOGÍA	3	0,01%	3	0,00%
NEUMONOLOGÍA	898	2,34%	1.490	2,00%
NEUROCIRUGÍA	1.382	3,59%	2.703	3,63%
NEUROINTERVENCIONISMO	0	0,00%	0	0,00%
NEUROLOGÍA	2.817	7,33%	4.920	6,62%
NUTRICIÓN	1.576	4,10%	3.957	5,32%
OFTALMOLOGÍA	2.424	6,30%	3.137	4,22%
ORTOPEDIA Y TRAUMATOLOGÍA	317	0,82%	475	0,64%
OTORRINOLARINGOLOGÍA	1.084	2,82%	1.400	1,88%
PATOLOGÍA ESPINAL	3	0,01%	3	0,00%
REUMATOLOGÍA	102	0,27%	150	0,20%
SALUD MENTAL	1.197	3,11%	2.033	2,73%
SERVICIO SOCIAL	2.244	5,84%	3.786	5,09%
UROLOGÍA	559	1,45%	1.534	2,06%
TERAPIA INTENSIVA	17	0,04%	18	0,02%
TRASPLANTE HEPÁTICO	283	0,74%	436	0,59%
TRASPLANTE MÉDULA ÓSEA	174	0,45%	264	0,36%
TOTAL	38.447	100,00%	74.362	100,00%

A partir del mes de octubre las interconsultas se contabilizan a partir de la evolución diaria por paciente de cada especialidad.

SOLICITUD DE DERIVACIONES PEDIDAS AL HOSPITAL PARA INTERNACIÓN EN CIM - Año 2022

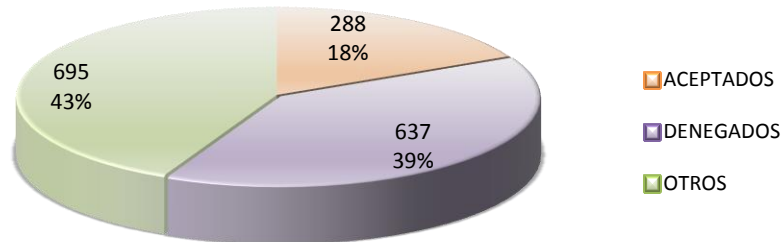

* Incluye ptes.derivados a UCI,NEO,OCD,CCExt. entre otros

Edades Promedio		
Menores de 2 años	529	32,7%
Entre 2 y 5 años	332	20,5%
Entre 6 y 10 años	414	25,6%
Entre 11 y 15 años	316	19,5%
Mayores de 15 años	29	1,8%

Las ocho **principales especialidades** que motivan la solicitud de derivación de camas constituyen cerca del 63,58 % del total. Clínica funciona como especialidad secundaria en el 74 % de los casos.

Durante el año 2022 fueron solicitadas en total 1.620 derivaciones. La principal causa de denegación es la falta de camas disponibles.

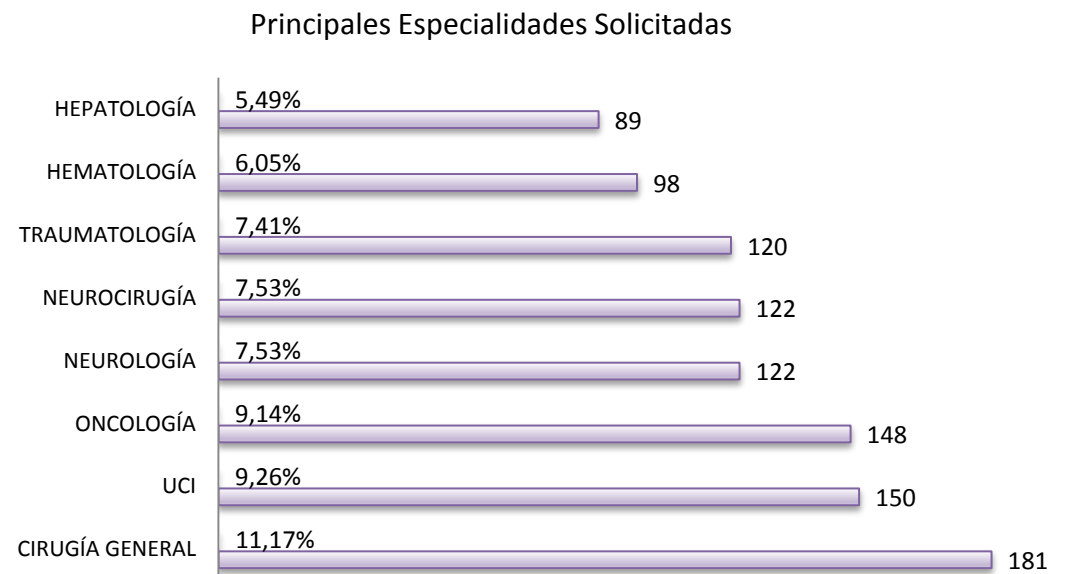

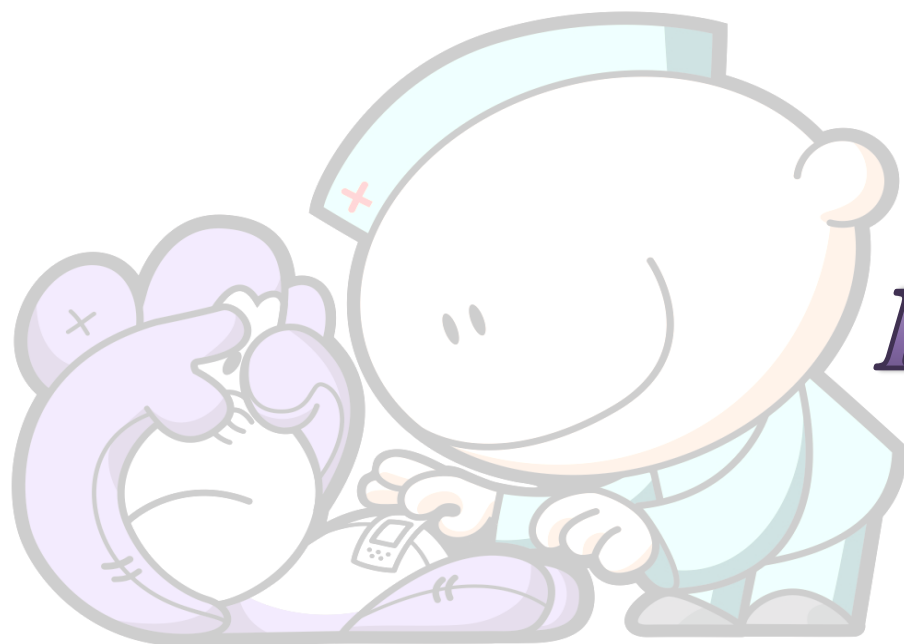

Hospital de Día

PRODUCCIÓN HOSPITAL DE DÍA - Año 2022

SECTOR	SESIONES
<i>HOSP. DE DIA POLIVALENTE</i>	4.173
<i>C.A.I.P.H.O.</i>	29.068
<i>T.A.I.S.</i>	99
<i>HOSP. DE DIA HEMODIÁLISIS</i>	1.540
TOTAL	34.880

INTERCONSULTAS DE LAS DISTINTAS ESPECIALIDADES EN SESIONES DE HOSPITAL DE DIA POLIVALENTE - Año 2022

SERVICIO	Interconsultas en Hospital de Día Polivalente	
	NRO.	%
ALIMENTACIÓN	813	7
ANESTESIA	-	-
CARDIOLOGÍA	567	5,00
CIRUGÍA CARDIOVASCULAR	2	0,02
CIRUGÍA GENERAL	15	0,13
CIRUGÍA PLÁSTICA Y QUEMADOS	9	0,08
CLIN. INTERDISCIPLINARIAS	788	6,95
CLÍNICA PEDIATRICA	245	2,16
CRECIMIENTO Y DESARROLLO	117	1,03
DERMATOLOGÍA	508	4,48
ENDOCRINOLOGÍA	611	5,39
ENDOSCOPIA RESPIRATORIA	200	1,76
ERRORES CONG. DEL METABOL.	49	0,43
GASTROENTEROLOGÍA	647	5,70
GENÉTICA	628	5,54
HEMATOLOGÍA-ONCOLOGÍA	119	1,05

El servicio de Infectología participó como Especialidad Principal en 99 atenciones.

INTERCONSULTAS DE LAS DISTINTAS ESPECIALIDADES EN SESIONES DE HOSPITAL DE DIA POLIVALENTE - Año 2022

SERVICIO	Interconsultas en Hospital de Día Polivalente	
	NRO.	%
HEMOTERAPIA: Medicina Transfusional	58	0,51
IMÁGENES: Intervencionismo	4	0,04
INFECTOLOGÍA	57	0,50
INMUNOLOGÍA	771	6,80
NEFROLOGÍA	257	2,27
NEONATOLOGÍA	1	0,01
NEUMONOLOGÍA	920	8,11
NEUROCIRUGÍA	283	2,49
NEUROLOGÍA	1.095	9,65
NUTRICIÓN	1.041	9,18
OFTALMOLOGÍA	705	6,21
ORTOPEDIA Y TRAUMATOLOGÍA	89	0,78
OTORRINOLARINGOLOGÍA	86	0,76
PATOLOGÍA ESPINAL	-	-
REUMATOLOGÍA	37	0,33
SALUD MENTAL	227	2,00
SERVICIO SOCIAL	186	1,64
TRASPLANTE HEPÁTICO	1	0,01
TRASPLANTE MÉDULA ÓSEA	4	0,04
UROLOGÍA	205	1,81
TOTAL GENERAL	11.345	100,00

PRODUCCIÓN CENTRO DE ATENCIÓN INTEGRAL DEL PACIENTE HEMATO ONCOLÓGICO - CAIPHO - Año 2022

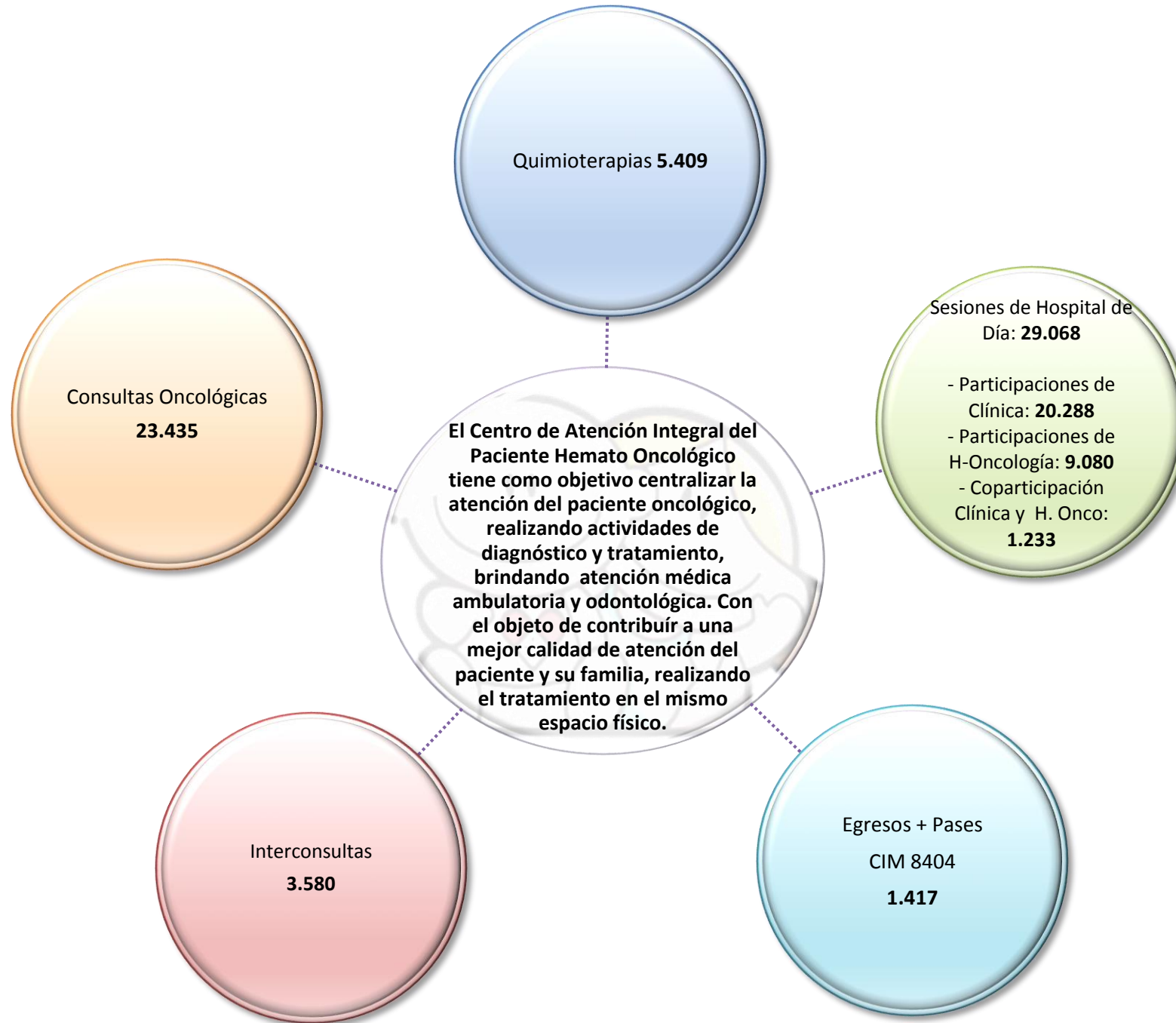

INTERCONSULTAS EN CAIPHO - Año 2022

CAIPHO		
ESPECIALIDAD	NUMERO	%
ALIMENTACIÓN	144	4,02
ANESTESIA	1	0,03
CARDIOLOGÍA	6	0,17
CIRUGÍA CARDIOVASCULAR	3	0,08
CIRUGÍA GENERAL	8	0,22
CIRUGÍA PLÁSTICA Y QUEMADOS	1	0,03
CLIN. INTERDISCIPLINARIAS	15	0,42
CLÍNICA PEDIÁTRICA	492	13,74
DERMATOLOGÍA	760	21,23
ENDOCRINOLOGÍA	420	11,73
ENDOSCOPIA RESPIRATORIA	6	0,17
ERRORES CONG. DEL METABOL.	-	-
GASTROENTEROLOGÍA	34	0,95
GENÉTICA	7	0,20
HEMODINAMIA	1	0,03

INTERCONSULTAS EN CAIPHO - Año 2022

CAIPHO		
ESPECIALIDAD	NUMERO	%
HEMOTERAPIA: MedicinaTransfusional	144	4,02
INFECTOLOGÍA	105	2,93
INMUNOLOGÍA	24	0,67
NEFROLOGÍA	36	1,01
NEUMONOLOGÍA	24	0,67
NEUROCIRUGÍA	23	0,64
NEUROLOGÍA	32	0,89
NUTRICIÓN	88	2,46
OFTALMOLOGÍA	419	11,70
ORTOPEDIA Y TRAUMATOLOGÍA	4	0,11
OTORRINOLARINGOLOGÍA	126	3,52
SALUD MENTAL	260	7,26
SERVICIO SOCIAL	123	3,44
TERAPIA INTENSIVA	1	0,03
TRASPLANTE HEPÁTICO	8	0,22
TRASPLANTE MÉDULA ÓSEA	263	7,35
UROLOGÍA	2	0,06
TOTAL GENERAL	3.580	100



Perfil de los Pacientes

PERFIL DE LOS PACIENTES SEGÚN GRUPO ETARIO Y LUGAR DE RESIDENCIA - Año 2022

	< 1 Mes	< 1 Año	1 Año	2 a 4 Años	5 a 9 Años	10 a 13 Años	14 a 15 Años	16 a 19 Años	20 años y más	Total
C. Externos (*)	1.434	30.449	26.364	74.566	114.653	84.079	37.160	23.769	3.427	395.901
Internación	473	3.300	2.301	5.235	6.550	4.345	2.016	1.139	66	25.425
Hosp. de Día	4	885	1.753	6.993	11.116	7.734	3.803	2.522	70	34.880

	< 1 Mes	< 1 Año	1 Año	2 a 4 Años	5 a 9 Años	10 a 13 Años	14 a 15 Años	16 a 19 Años	20 años y más	Total
C. Externos	0,36%	7,69%	6,66%	18,83%	28,96%	21,24%	9,39%	6,00%	0,87%	100,00%
Internación	1,86%	12,98%	9,05%	20,59%	25,76%	17,09%	7,93%	4,48%	0,26%	100,00%
Hosp. de Día	0,01%	2,54%	5,03%	20,05%	31,87%	22,17%	10,90%	7,23%	0,20%	100,00%

	CABA	Conurbano	Resto Pcia Bs. As.	Total pcia. de Bs. As.	Demás Pcias.	Extr.	Total
C. Externos (*)	59.620	190.298	85.610	275.908	58.385	1.988	395.901
Internación	3.828	12.131	5.534	17.665	3.758	174	25.425
Hosp. De Día	3.939	14.034	8.723	22.757	7.976	208	34.880

	CABA	Conurbano	Resto Pcia Bs. As.	Total pcia. de Bs. As.	Demás Pcias.	Extr.	Total
C. Externos	15,06%	48,07%	21,62%	69,69%	14,75%	0,50%	100%
Internación	15,06%	47,71%	21,77%	69,48%	14,78%	0,68%	100%
Hosp. De Día	11,29%	40,24%	25,01%	65,24%	22,87%	0,60%	100%

RESIDENCIA DE PACIENTES, SEGÚN TIPO DE ATENCIÓN - Año 2022

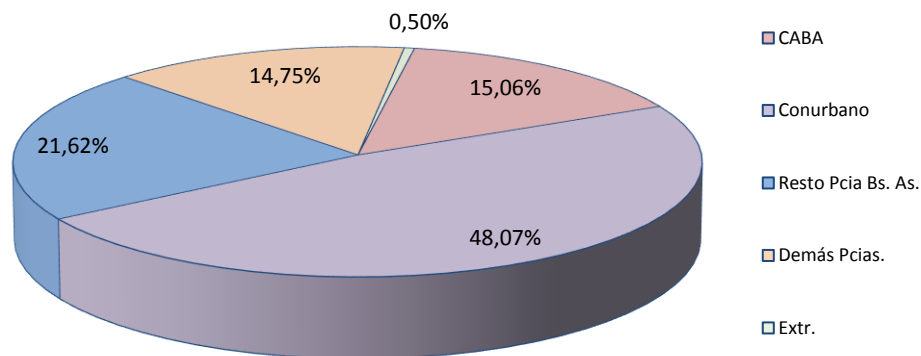

Se destaca en el gráfico de torta la afluencia de pacientes con residencia en el Conurbano. Junto con los provenientes del resto de la PBA conforman más del 70% en el conjunto de las atenciones prestadas bajo todas las modalidades.

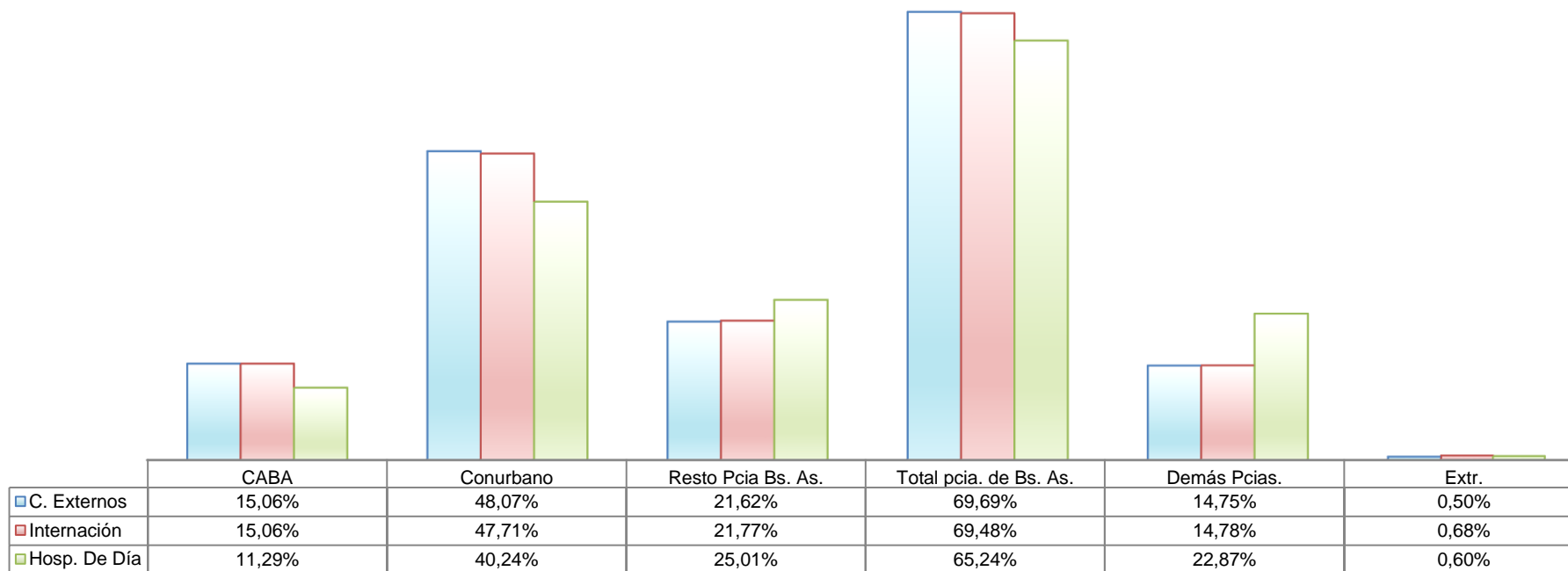

**ANÁLISIS SEGÚN PROVINCIAS -TOTAL DE EGRESOS, CONSULTORIOS EXTERNOS Y HOSPITAL DE DÍA SEGÚN PROVINCIA -
Año 2022**

PROVINCIAS	RESIDENCIA - VALORES ABSOLUTOS			RESIDENCIA - VALORES RELATIVOS (%)		
	C. Externo	Internación	Htal. De Día	C. Externo	Internación	Htal. De Día
BUENOS AIRES	275.908	17.665	22.757	82,53	82,46	74,05
CATAMARCA	1.854	138	557	0,55	0,65	1,81
CHACO	4.388	297	750	1,31	1,39	2,44
CHUBUT	2.268	133	185	0,68	0,62	0,60
CORDOBA	1.603	138	278	0,48	0,64	0,90
CORRIENTES	4.322	346	921	1,29	1,62	3,00
ENTRE RÍOS	8.194	432	775	2,45	2,02	2,52
FORMOSA	1.690	116	334	0,51	0,54	1,09
JUJUY	2.494	148	360	0,75	0,69	1,17
LA PAMPA	1.713	116	204	0,51	0,54	0,66
LA RIOJA	983	49	157	0,29	0,23	0,51
MENDOZA	1.449	92	142	0,43	0,43	0,46
MISIONES	4.519	359	793	1,35	1,68	2,58
NEUQUÉN	1.215	80	218	0,36	0,38	0,71
RÍO NEGRO	2.256	135	232	0,67	0,63	0,75
SALTA	2.333	135	338	0,70	0,63	1,10
SAN JUAN	1.455	79	93	0,44	0,37	0,30
SANTA CRUZ	1.423	88	92	0,43	0,41	0,30
STGO. DEL ESTERO	4.594	261	387	1,37	1,22	1,26
SAN LUIS	1.703	72	160	0,51	0,34	0,52
SANTA FE	4.148	251	342	1,24	1,17	1,11
TIERRA DEL FUEGO	632	30	11	0,19	0,14	0,04
TUCUMÁN	3.149	263	647	0,94	1,23	2,11
TOTAL	334.293	21.423	30.733	100,00	100,00	100,00

COBERTURA SOCIAL - Año 2022

	Con Cobertura	Incluir Salud	Cobertura Pública Exclusiva	Total
C. Externo	133.629	17.160	245.112	395.901
Internación	8.439	961	16.025	25.425
Hospital de Día	15.089	1.800	17.991	34.880

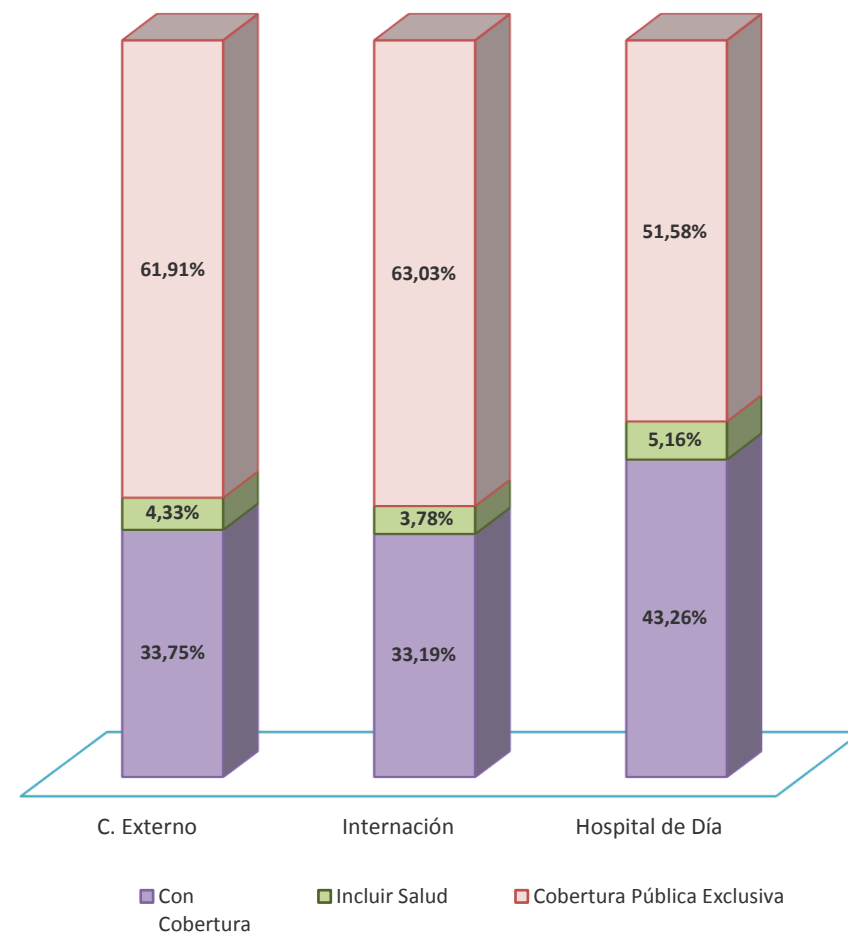

Para la elaboración de la distribución porcentual se consideran los totales de cada sector. En el caso de Consultorios Externos: Total de Consultas; Internación: Total de Egresos; Hospital de Día: Total de Sesiones.

PRINCIPALES COBERTURA - Año 2022

Consultorios Externos

IOMA	17.424
INCLUIR SALUD	17.160
OSECAC	8.453
UNION PERSONAL	7.905
CONSTRUCCION OSPECON	5.169
OSDE	4.474
O.S CHOFERES CAMIONES	4.080
PERSONAL DE SANIDAD OSPSA FATSA	2.814
U.O.M	2.713
CONDUCTORES TRANSPORTE COLECTIVO	2.585

Internación

IOMA	1.151
INCLUIR SALUD	960
OSECAC	500
CONSTRUCCION OSPECON	358
UNION PERSONAL	294
O.S CHOFERES CAMIONES	242
PERSONAL DE SANIDAD OSPSA FATSA	214
O.S.PERSONAL MAESTRANZA	203
OSPRERA	189
CONDUCTORES TRANSPORTE COLECTIVO	162

Htal. de Día

IOMA	2.191
INCLUIR SALUD	1.800
OSECAC	812
PAMI	446
PERSONAL DE SANIDAD OSPSA FATSA	440
U.O.M	401
O.S.HOTELERO-GASTRONOMICO	364
OSEP	339
OSDE	336
O.S CHOFERES CAMIONES	302

PRINCIPALES DIEZ COBERTURAS - Año 2022

Consultorios Externos

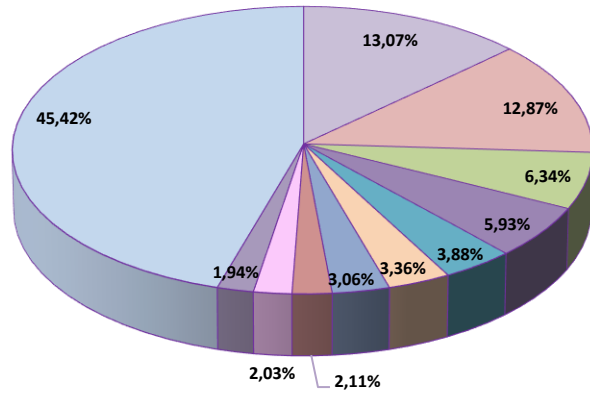

- IOMA
- OSECAC
- CONSTRUCCION OSPECON
- O.S CHOFERES CAMIONES
- U.O.M
- OTRAS

- INCLUIR SALUD
- UNION PERSONAL
- OSDE
- PERSONAL DE SANIDAD OSPSA FATSA
- CONDUCTORES TRANSPORTE COLECTIVO

Internación

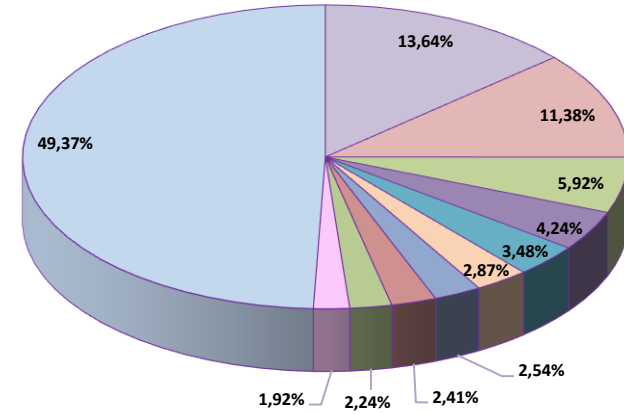

- IOMA
- OSECAC
- UNION PERSONAL
- PERSONAL DE SANIDAD OSPSA FATSA
- OSPRERA
- OTRAS

- INCLUIR SALUD
- CONSTRUCCION OSPECON
- O.S CHOFERES CAMIONES
- O.S.PERSONAL MAESTRANZA
- CONDUCTORES TRANSPORTE COLECTIVO

Hospital de Día

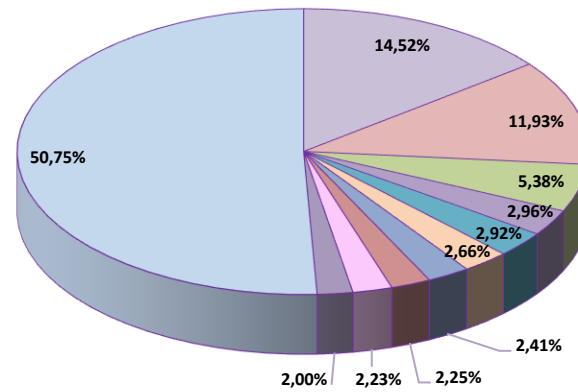

- IOMA
- OSECAC
- PERSONAL DE SANIDAD OSPSA FATSA
- O.S.HOTELERO-GASTRONOMICO
- OSDE
- OTRAS

- INCLUIR SALUD
- PAMI
- U.O.M
- OSEP
- O.S CHOFERES CAMIONES



Intervenciones Quirúrgicas

**NÚMERO DE INTERVENCIONES QUIRÚRGICAS PROGRAMADAS REALIZADAS Y DE EMERGENCIA, SEGÚN TIPO DE CIRUGÍA Y MES -
Año 2022**

MESES	INTERVENCIONES QUIRÚRGICAS															PESO % POR MES/ TOTAL	PROMEDIO DIARIO OPERAC.
	ALTA COMPLEJIDAD			CIRUGÍA MAYOR			CIRUGÍA MEDIANA			CIRUGÍA MENOR			TOTAL				
	PROG.	EMER.	TOTAL	PROG.	EMER.	TOTAL	PROG.	EMER.	TOTAL	PROG.	EMER.	TOTAL	PROG.	EMER.	TOTAL		
ENERO	24	-	24	203	28	231	274	134	408	24	7	31	525	169	694	6,20	22,39
FEBRERO	29	-	29	187	28	215	327	125	452	34	6	40	577	159	736	6,58	26,29
MARZO	33	2	35	333	22	355	366	110	476	34	2	36	766	136	902	8,06	29,10
ABRIL	37	-	37	217	47	264	563	131	694	31	8	39	848	186	1.034	9,24	34,47
MAYO	35	-	35	230	26	256	615	102	717	47	11	58	927	139	1.066	9,53	34,39
JUNIO	35	-	35	211	29	240	484	103	587	52	11	63	782	143	925	8,27	30,83
JULIO	46	-	46	259	31	290	519	114	633	31	2	33	855	147	1.002	8,96	32,32
AGOSTO	54	-	54	265	32	297	658	119	777	46	7	53	1.023	158	1.181	10,56	38,10
SEPTIEMBRE	36	-	36	240	28	268	536	118	654	37	5	42	849	151	1.000	8,94	33,33
OCTUBRE	38	-	38	183	35	218	499	140	639	23	9	32	743	184	927	8,29	29,90
NOVIEMBRE	31	-	31	199	38	237	478	157	635	28	17	45	736	212	948	8,47	31,60
DICIEMBRE	27	-	27	116	34	150	404	149	553	34	8	42	581	191	772	6,90	24,90
TOTAL	425	2	427	2.643	378	3.021	5.723	1.502	7.225	421	93	514	9.212	1.975	11.187	100	30,65

El criterio de referencia para la clasificación de la complejidad de los procedimientos quirúrgicos se basan en el tiempo quirúrgico de cada intervención.

CENTRO QUIRÚRGICO - Año 2022

CIRUGÍA	Total 2022
CIRUGÍA GENERAL	2.479
Cesáreas y Procedimientos Fetales	8
CCV	704
CIRUGÍA PLÁSTICA Y QUEMADOS	857
Cirugía Plástica	468
Cirugía Odonto Traumato-Pediat.	16
Quemados	373
DERMATOLOGÍA	15
ENDOSCOPIA DIGESTIVA	485
ENDOSCOPIA RESPIRATORIA	511
NEUROCIRUGÍA	772
OFTALMOLOGÍA	535
OTORRINOLARING.	159
PAT. ESPINAL	182
TRASP. HEPÁTICO	247
TRASP. M. ÓSEA	12
ORTOPEDIA Y TRAUMA.	1.590
UROLOGÍA	603
HEMODINAMIA	306
INTERVENCIONISMO	1.291
NEUROINTERVENCIONISMO	439
TOTAL	11.187

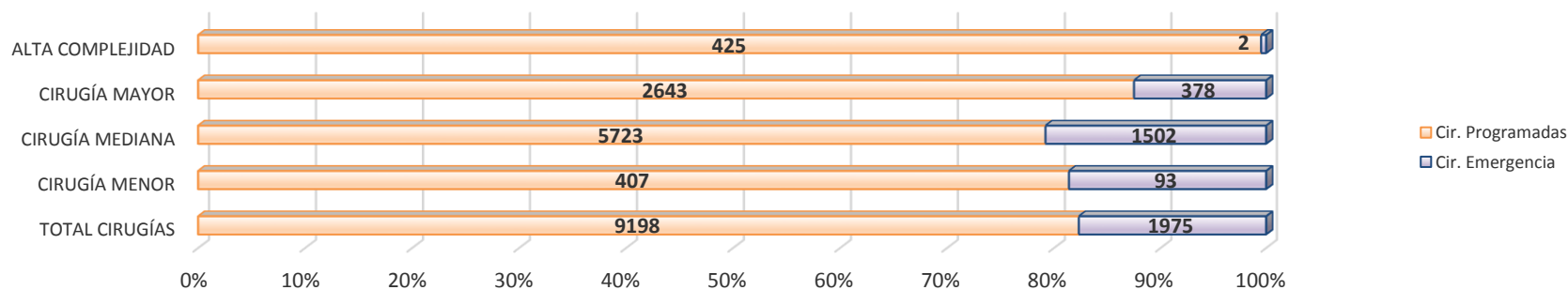
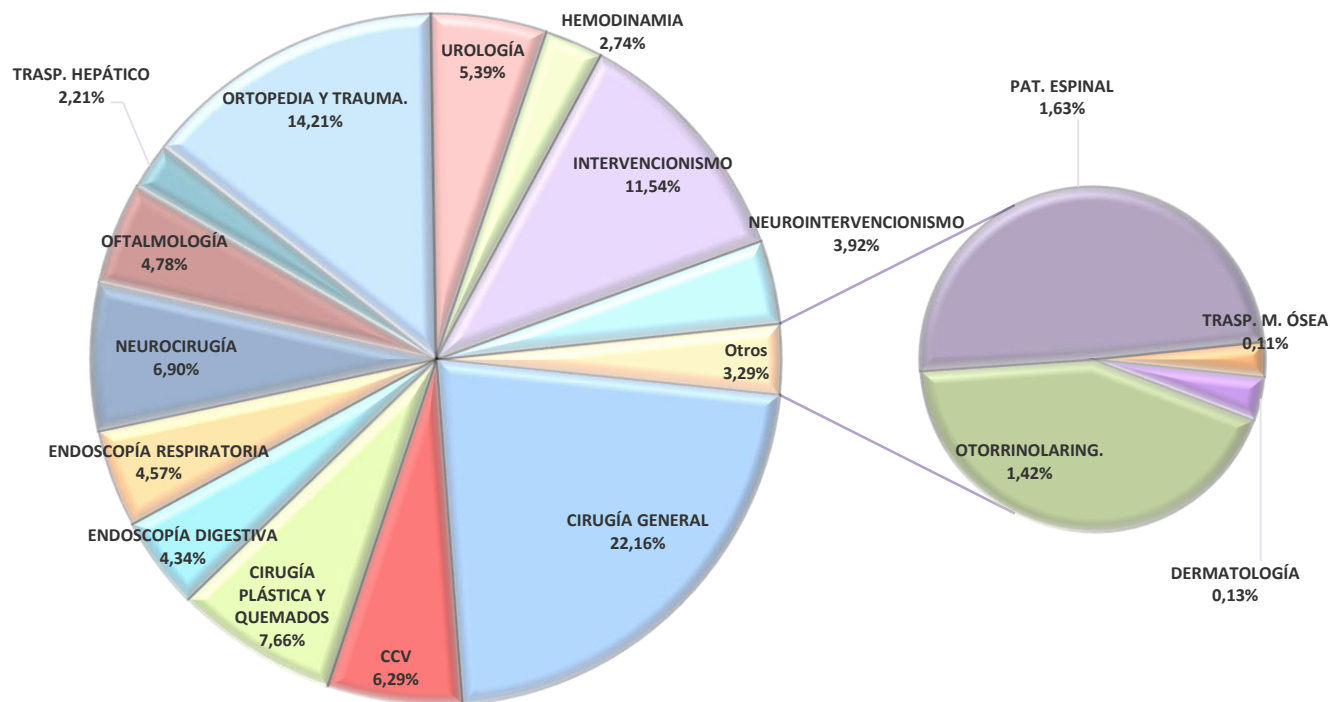

TRASPLANTES E IMPLANTES - Año 2022

TRASPLANTE HEMATO- POYÉTICO ALOGÉNICO	FAMILIAR		NO FAMILIAR		HAPLOIDÉNTICOS	AUTÓLOGOS
	HISTOIDENT.	NO HISTOID.	HISTOIDENT.	NO HISTOID.		
MÉDULA ÓSEA	11	-	4	-	-	-
CÉLULAS PROGENITORAS EN SANGRE PERIFÉRICA	1	-	14	1	-	3
SANGRE DE CORDÓN UMBILICAL	1	-	1	-		
TOTAL	13	-	19	1	-	3
Total TX Hematopoyético Alog						36

TRASPLANTE HEPÁTICO

DONANTE VIVO	23
DONANTE CADAVERICO	22
TOTAL	45

TRASPLANTE RENAL

DONANTE VIVO	6
DONANTE CADAVERICO	27
TOTAL	33

TOTALES

TRASPLANTES	120
IMPLANTES	18

TRASPLANTE PULMONAR	-
----------------------------	----------

TRASPLANTE CARDÍACO	6
----------------------------	----------

IMPLANTE CARDÍACO	-
--------------------------	----------

IMPLANTE COCLEAR	16
-------------------------	-----------

IMPLANTE OSTEOINT. OÍDO MEDIO	2
--------------------------------------	----------

BANCO DE TEJIDOS - Año 2022 -

CARDIOVASCULARES			
TIPO	PROCES.	IMPLANT.	DESCART.
AÓRTICOS	145	33	39
PULMONARES	145	86	12
PERICARDIO	46	39	3
CONDUCTOS	-	1	-
ARTERIAS	-	-	-
VENAS	-	-	-

AMNIOS			
TIPO	PROCES.	IMPLANT.	DESCART.
MEMB. 4 x 4	273	238	3
MEMB. 10 x 10	7	1	1.800
MEMB. 10x 20	4	-	-
MEMB. 20 x 20	4	2	-
ENTERA(cm2)	18.600	10.500	-
	RECEPCIONADAS	DESCARTADAS	
PLACENTAS	55	17	

PIEL				
TIPO	PROCESADOS	IMPLANTADOS	OPERATIVO ABLACIÓN	DESCARTADOS
CM2	60.768	25.851	78	-

MÚSCULO ESQUELÉTICO									
	TEJIDO CADAVERICO			TEJIDO AUTOLOGO		DONANTES		PIEZAS OBTENIDAS	
	LIBERADAS	IMPLANTADAS	DESCARTADAS	INGRESADOS	IMPLANTADOS	VIVOS	CADAVERICOS	DONANTE VIVO	DONANTE CADAVERICO
UNIDADES	792	640	229	10	6	1	53	3	515



*Diagnóstico y
Tratamiento*

LABORATORIO E IMÁGENES - Año 2022

LABORATORIO CENTRAL	Nº Determinaciones
Absorción Atómica	4.338
Monitoreo de Drogas I	1.558
Área Crítica	544.515
Electroforesis	4.795
Hematología	186.328
Monitoreo de Drogas II	14.160
Laboratorio de Cromatografía	4.509
Función Renal	14.680
Parasitología y Gastroenterología	9.708
Derivaciones a terceros y separación de sueros	974
Serología	73.738
Química Clínica	905.368

LABORATORIOS DE BIOLOGÍA MOLECULAR	Nº Determinaciones
Biología Molecular Endocrinología	316
Biología Molecular Genética	1.076
Biología Molecular Hemato Oncología	3.741
Biología Molecular Hematología Benigna	1.338
Biología Molecular Inmunología	803

LABORATORIOS ESPECIALIZADOS	Nº Determinaciones
Biología Celular y Retrovirus	1.498
Citogenética	3.655
Endocrinología	110.721
Errores Congénitos de Metabolismo	3.595
Hematología y Oncología	50.261
Hemostasia y Trombosis	62.380
Inmunología Celular	3.578
Inmunología Humoral	34.208
Microbiología (Bacteriología, Virología, Micología)	253.799
Patología Eritrocitaria	19.230
Pesquisa Neonatal	106.971

PRESTACIONES DE IMÁGENES	Nº Determinaciones
Rx Convencional	112.976
Tomografías Multicorte	9.764
Rx Estudios Contrastados	1.297
Ecografías	31.594
Resonancia Magnética	15.254
Medicina Nuclear	1.575
Intervencionismo	2.932
Neurointervencionismo	693
Total de Estudios	176.085

TOTAL DE DETERMINACIONES ÁREA LABORATORIO	
Laboratorio Central	1.764.671
Biología Molecular	7.274
Laboratorios Especializados	649.896
Total General	2.421.841

Nota: la producción está referida a los procedimientos realizados, no a cantidad de pacientes.

PRESTACIONES DE SERVICIOS DE DIAGNÓSTICO Y TRATAMIENTO - Año 2022

Centro Regional de Hemoterapia

Total Donantes de Sangre y Aferesis Atendidos	12.709
Total de Unidades Extraídas Efectivas	10.056
Nº Colectas Externas de Sangre	210
Procedimientos de Aféresis en Donantes	2.197
Procedimiento de colecta CPH (Autólogos y Alogénicos)	7
<i>Nº de donantes</i>	3
<i>Nº de procedimientos</i>	4
Banco de Sangre de Cordón Umbilical (relacionado y no relacionado)	
Unid. Colectadas	
<i>Relacionado</i>	82
<i>No relacionado</i>	1.090
Unid. Procesadas	
<i>Relacionado</i>	39
<i>No relacionado</i>	141
Unid. Criopreservadas	
<i>Relacionado</i>	38
<i>No relacionado</i>	87
Componentes Producidos, Emitidos a otras Instituciones	
<i>Públicas</i>	1.680
<i>Privadas</i>	461

Alimentación

Asistencia Alimentaria del Paciente Internado: Nº de pacientes	136.680
Asistencia Madres en Centro de Lactancia Materna: Visitas madres	13.038
Visita Espacio Amigo de la Lactancia	3.233
Producción y Servicio de Alimentos	1.264.590
Elaboración de Fórmulas Lácteas	642.276

Servicio de Medicina Transfusional

Nº de pacientes transfundidos	3.442
<i>Homólogas</i>	3.374
<i>Autólogas</i>	68
Nº de transfusiones	14.850
<i>Homólogas</i>	14.753
<i>Autólogas</i>	97
Procedimiento de aféresis en pacientes	
Rec. Plasmático	
<i>Nº de pacientes</i>	43
<i>Nº Procedimientos</i>	273
Eritroaféresis	
<i>Nº de pacientes</i>	3
<i>Nº Procedimientos</i>	6

Servicio Social

Entrevistas	11.920
Orientaciones	7.717
Reuniones de Equipo	11.041
Interconsultas + Interc. Ext.	12.309
Gestión de Subsidios	12.785

PRESTACIONES DE SERVICIOS DE DIAGNÓSTICO Y TRATAMIENTO - Año 2022

Anatomía Patológica

Biopsias	
	<i>Biopsias</i> 434
	<i>Biopsias de piezas quirúrgicas</i> 4.916
	<i>Estudio biopsias tumoral hasta tres tacos</i> 974
	<i>Mapeo de pieza quirúrgica</i> 299
Estudios de biopsia con corte seriados y otros especiales	
	<i>Estudio patológico durante procedimiento diagnóstico (congelación e intervencionismo)</i> 487
	<i>Estudio de corte seriado y semiseriado con biopsia con biopsia endoscópica y/o por punción</i> 3.067
	<i>Procesamiento y diagnóstico urgente (trasplante y GVH)</i> 323
	<i>Rulos de parafina</i> 273
Autopsias	
	<i>Neonatos y lactantes</i> 15
	<i>Niños mayores de 1 año y adolescentes</i> 5
Citologías	
	<i>Citologías (LCR, LBA, TIROIDES, ORINA, VITREO)</i> 596
Estudios/ Técnicas Especiales	
	<i>Coloraciones especiales</i> 2.344
	<i>Estudio de biopsia muscular</i> 4
	<i>Estudio de biopsia muscular con Histoquímica Enzimática</i> 4
	<i>Inmunofluorescencias</i> 133
	<i>Marcaciones inmunohistoquímicas</i> 2.481
	<i>Fijación y Preservación de Microscopias electrónicas(cada una)</i> 9
Biología Molecular	
	<i>Hibridización In Situ/Hibridización In Situ con Cromógeno</i> 35
	<i>Hibridización in situ fish con fluorescencia con sonda</i> 360
	<i>Extracción de ARN de tejido congelado</i> 4
	<i>Extracción de ARN de tejido fijado en formol e incluido en parafina</i> 151
	<i>Extracción de ADN</i> 79
	<i>Módulo Biología Molecular 1 (incluye 1 a 6 PCR)</i> 126
	<i>Módulo Biología Molecular 2 (incluye 7 a 10 PCR)</i> 70
	<i>Módulo Biología Molecular 3 (incluye 11 a 15 PCR)</i> 31
	<i>Módulo Biología Molecular 4 (incluye más de 16 PCR)</i> 71
	<i>Reacción de secuenciación</i> 153
Prácticas Generales	
	<i>Revisiones diagnósticas</i> 71
	<i>Estudio patológico- consultas extrahospitalarias (hasta 3 tacos)</i> 1.103
	<i>Estudio patológico- consultas extrahospitalarias (más de 3 tacos)</i> 71
Otros Procedimientos	
	<i>Procedimiento de banco de tumores</i> 110
	<i>PCR Real time (QPCR)</i> 57
	<i>Extracción ADN KING FISHER</i> 76
TOTAL	18.932

Clínicas Interdisciplinarias

Maduración	
	<i>Pacientes Atendidos</i> 3.456
	<i>Prestaciones Realizadas</i> 482
Fonoaudiología	
	<i>Pacientes Atendidos</i> 752
	<i>Prestaciones Realizadas</i> 402
Psicopedagogía	
	<i>Pacientes Atendidos</i> 2.958
	<i>Prestaciones Realizadas</i> 1.207

ÁREA DE FARMACIA - Año 2022

ACTIVIDAD CLÍNICA

Nº de pacientes relevados	113.000
Nº de Indicaciones relevadas	1.153.041
Nº Intervenciones farmacéuticas	74
Nº de RAM notificadas	23

Nº de recetas de pacientes Ambulatorios y de Alta

Nº de recetas digitales procesadas	77.469
Nº de bonos realizados	82.693
Nº de pacientes VIH	95
Nº de pacientes TBC	171
Nº de pacientes programa Cannabis	19

Comité de Drogas, Medicamentos y Farmacovigilancia (CDMyF)

Nº de Drogas evaluadas	13
Nº Visitas al formulario farmacoterapéutico	608.734

La misión del Area de Farmacia es potenciar el proceso asistencial para obtener una farmacoterapia segura y eficaz garantizando una atención clínica de calidad al paciente.

Comprende los procesos: selección, adquisición, almacenamiento, dispensación, validación de la prescripción, monitoreo terapéutico, farmacotecnia, conciliación terapéutica, farmacovigilancia y la preparación de nutriciones parenterales, quimioterapias y dosis unitarias de antimicrobianos.

ÁREA DE FARMACIA - Año 2022

UNIDAD DE MEZCLAS INTRAVENOSAS - ÁREA ESTÉRIL		Unidades preparadas Año 2022	ÁREA NO ESTÉRIL Farmacotecnia	Unidades preparadas Año 2021
Nutrición Parenteral	Nutrición Parenteral	12.955	Formulaciones elaboradas por UFH	157
	Fraccionamiento de Aminoácidos	1.007	Nº de unidades totales elaboradas	156.479
	Solución de Diálisis 2 % y 4% x 3000 ml	294	Nº de fórmulas individualizadas pacientes Internados	2.070
	Solución Cardiopléjica T/Boston x 500 ml	225	Nº de fórmulas individualizadas de servicios (*)	64
	Solución Analgesia Epidural x 500 ml	168	Nº de formulaciones pac. Ambulatorios y de alta (correspondiente a 250 recetas)	1.782
	Solución de Reemplazo	223	Nº de consultas externas	140
	Fraccionado Lágrimas ungüento	4.821	Nº de unidades elaboradas para otros Hospitales (Hospital Penna y Argerich)	529
	Otras preparaciones	2.596	Nº de fórmulas nuevas desarrolladas	10
	Valorización de lo producido (\$)	18.452.009	Valorización anual de la producción (expresada en \$).	43.924.065
Unidad de Reconstitución de Citostáticos (URC)	Quimioterapias	19.956		
	Frac. Enoxaparinas	28.646		
	Frac. Filgrastim (unidosis)	10.050		
	Frac. De Melfalán (oftalmo.)	134		
	Unidosis Intratecales	2.228		
	Jarabes (elab., fraccionado, etiquetado y control). Expresado en frascos.	349		
	Etopósidos V.O. (fraccionado en jeringas por 7 días)	577		
	Fraccionado de Activador plasminógeno (unidosis)	934		
	Prep.Extramuro (topotecán-melfalán-carboplatino,etc)	6		
Otras: tacrólimus, bevacizumab, fraccionados de ambulatorios, ciclosporina, romiplostim, interferón, etc)	1.421			
Unidad de Reconstitución y preparación de Antibióticos (URAtb)	Nº de jeringas unidosis y/o unidosis <100 ml producidas	71.633		
	Nº de unidosis producidas > 100 ml	178.427		
	Preparaciones Extras	3.082		
	Total	253.142		

(*) Dermatología; Pesquisa Neonatal; Resonancia; Banco de tejidos; Neurología; Ginecología.

ÁREA DE ESTERILIZACIÓN - Año 2022

Procesamiento de Productos Médicos	
Ciclos de Esterilización de productos médicos para cirugías y todos los servicios asistenciales del Hospital	12.548
Unidades de formulaciones farmacéuticas esterilizadas (corresponde a 4 formulaciones)	2.005
Desinfección de alto Nivel para Endoscopías Gástricas y Respiratorias	2.953
Ciclos de Tratamiento térmico de fórmulaciones lácteas	6.613
Producción Interna de Productos Médicos	
Acondicionamiento y esterilización de Equipos de ropa textil para cirugía	5.829
Acondicionamiento y esterilización de Prendas textiles individuales (sábanas, camisolines, compresas, etc.)	13.320
Manufactura, acondicionamiento y esterilización de productos de curación individuales (un. de 49 productos diferentes).	1.433.956
Manufactura, acondicionamiento y esterilización de equipos de curación para Neonatología y Quemados	1.548
Manufactura, Acondicionamiento y Esterilización de Kits para introducción, procedimientos y mantención de catéteres.	3.646
Elaboración de Unidades de reactivo de desarrollo interno para evaluación de lavado de productos médicos.	720
Dispensación de Productos Médicos comprados	
Unidades utilizadas en todas las unidades funcionales asistenciales (corresponde a más de 350 productos diferentes)	26.679.424

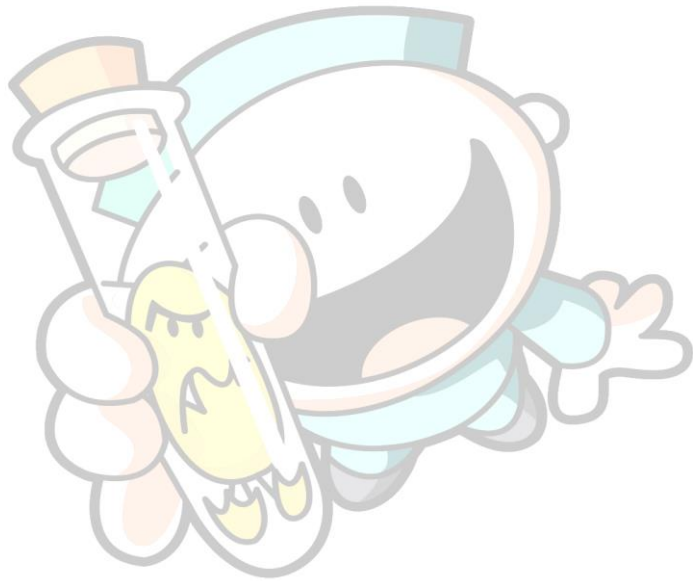

*Control
Epidemiológico e
Infectología*

NOTIFICACIÓN DE ENFERMEDADES TRASMISIBLES - Año 2022

Grupo de evento	Evento	Notificados	Confirmados
Enfermedades de transmisión perinatal	Chagas congénito	5	2
	Sífilis congénita	8	8
	HIV perinatal	13	2
Enfermedades inmunoprevenibles	Coqueluche	5	2
	Enfermedad Febril Exantemática - EFE (Sarampión/ Rubéola)	14	-
	Meningoencefalitis	35	27
	Parálisis aguda fláccida (PAF) en menores de 15 años	34	-
Enfermedades transmitidas por vectores	Dengue	44	2
	Zika	19	-
	Fiebre Chikungunya	3	-
	Leishmaniasis cutánea	-	-
	Leishmaniasis visceral	24	1
Enfermedades de transmisión fecal oral	SUH	12	12
Enfermedades zoonóticas	Brucelosis	5	-
	Psitacosis	1	-
	Leptospirosis	18	-
Hepatitis	Hepatitis aguda de causa desconocida	27	NC1
	Hepatitis E	27	-
Infecciones Respiratorias agudas	Infección Respiratoria Aguda Grave con confirmación virológica	318	318
	SARS CoV2	NC2	2.590
Tuberculosis	Tuberculosis	107	104
Otras enfermedades invasivas	Streptococcus pneumoniae	18	18
	Streptococcus pyogenes	5	5
	Haemophilus influenzae	13	13
	Neisseria meningitidis	2	2

NC: No corresponde

1 El evento hepatitis aguda de causa desconocida no tiene evento confirmado

2 A partir de abril 2022, solo se notifica la infección confirmada por SARS CoV2

DOSIS DE VACUNAS APLICADAS SEGÚN TIPO - Año 2022

VACUNAS 2022	TOTAL
ANTIGRIPAL	10.599
ANTIHAEMOPHYLUS	34
ANTIHEPATITIS A pediátrica	1.132
ANTIHEPATITIS A adultos	143
ANTIHEPATITIS B pediátrica	342
ANTIHEPATITIS B adultos	268
ANTINEUMOCOCCICA (Conjug.)	2.320
ANTINEUMOCOCCICA 23 V	361
ANTIVARICELA	2.557
B.C.G	130
BEXSERO	142
CAMPAÑA TV Y SALK	2.844
DOBLE ADULTOS	131
DPT	1.072
GAMMA ATT	138
H.P.V. (mujeres)	1.090
H.P.V (varones)	1.096
MENINGOCONJUGADA	3.464
P.P.D.	1.110
PENTAVALENTE	2.641
ROTAVIRUS	747
SALK	3.105
SEXTUPLE	117
TRIPLE (Acelular) Adultos	1.568
TRIPLE VIRAL	2.182
TOTAL	39.333

VACUNAS COVID - ENERO A DICIEMBRE 2022 -	
VACUNAS	
ASTRAZANECA	2.900
MODERNA	2.788
MODERNA - pediátrica-	865
PFIZER	2.658
PFIZER- pediátrica-	458
SINOPHARM	2.456
TOTALES	12.125



*Análisis de la
Mortalidad Hospitalaria
e Informe Preliminar
Morbilidad 2022*

**EGRESOS CLASIFICADOS POR AGRUPAMIENTOS DE ENFERMEDADES SEGÚN CIE10 Y SU RELACIÓN PORCENTUAL
- Año 2022**

AGRUPAMIENTO DE ENFERMEDADES	TOTAL GENERAL		Pr.días de Estada
	Nro.	%	
I - ENFERM. INFECCIOSAS Y PARASITARIAS (A00-B99).	620	2,44%	9,84
II - TUMORES (C00-D48).	2.510	9,87%	6,07
II - ENFERM. DE LA SANGRE Y LOS ORG. HEMATOPOY. Y CIERTOS TRAST. QUE AFECTAN EL MECANISMO DE LA INMUNIDAD (D50-D89).	891	3,50%	8,42
IV -ENFERM. DE LAS GLÁNDULAS ENDOCRINAS, NUTRICIONALES Y EL METABOLISMO (E00-E90).	1.321	5,20%	5,27
V - TRASTORNOS MENTALES Y DEL COMPORTAMIENTO (F00-F99).	73	0,29%	7,08
VI - ENFERM. DEL SISTEMA NERVIOSO (G00-G99).	1.130	4,44%	6,02
VII -ENFERMEDAD DEL OJO Y SUS ANEXOS (H00-H59).	363	1,43%	4,39
VIII -ENFERM. DEL OÍDO Y DE LA APÓFISIS MASTOIDES (H60-H95).	70	0,28%	4,57
IX - ENFERM. DEL SISTEMA CIRCULATORIO (I00-I99).	450	1,77%	7,24
X - ENFERMEDADES DEL SISTEMA RESPIRATORIO (J00-J99).	4.814	18,93%	4,62
XI - ENFERMEDADES DEL SISTEMA DIGESTIVO (K00-K93).	1.670	6,57%	6,02
XII - ENFERMEDADES DE LA PIEL Y DEL TEJIDO CELULAR SUBCUTANEO (L00-L99).	385	1,51%	5,69
XIII -ENFERMEDADES DEL SISTEMA OSTEOMUSCULAR Y DEL TEJIDO CONJUNTIVO (M00-M99).	780	3,07%	5,33
XIV -ENFERMEDADES DEL SISTEMA GENITOURINARIO (N00-N99).	633	2,49%	5,34
XV -EMBARAZO, PARTO Y PUERPERIO	6	0,02%	2,66

**EGRESOS CLASIFICADOS POR AGRUPAMIENTOS DE ENFERMEDADES SEGUN CIE 10º REVISIÓN Y SU RELACION PORCENTUAL -
- Año 2022 -**

AGRUPAMIENTO DE ENFERMEDADES	TOTAL GENERAL		Pr.días de Estada
	Nro.	%	
XVI - CIERTAS AFECCIONES ORIG. EN EL PERIODO PERINATAL (P00-P96).	117	0,46%	20,79
XVII - MALFORMACIONES CONGENITAS, DEFORMIDADES Y ANOMALIAS CROMOSÓMICAS (Q00-Q99).	2.897	11,39%	6,85
XVIII - SÍNTOMAS, SIGNOS Y HALLAZGOS ANORMALES CLÍNICOS Y DE LABORATORIO, NO CLASIFICADOS EN OTRA PARTE (R00-R99).	2.693	10,59%	5,25
XIX - TRAUMATISMOS, ENVENENAMIENTOS Y OTRAS CONSECUENCIAS DE CAUSAS EXTERNAS (S00-T98).	1.470	5,78%	3,66
XX - CAUSAS EXTERNAS DE MORBILIDAD Y DE MORTALIDAD (V01-Y98).	31	0,12%	3,13
XXI - FACTORES QUE INFLUYEN EN EL ESTADO DE SALUD Y EN EL CONT. CON LOS SERVICIOS DE SALUD (Z00-Z99).	2.280	8,97%	7,07
* U071 - COVID-19	221	0,87%	6,00
TOTAL DE EGRESOS	25.425	100,00%	5,87

*Codificación de Emergencia dada por OMS/OPS para COVID-19 positivo

MORBILIDAD PACIENTES ATENDIDOS H.DE DÍA POLIVALENTE, SEGÚN CIE10 - Año 2022

AGRUPAMIENTO DE ENFERMEDADES	TOTAL GENERAL	
	Nro.	%
I - ENFERM. INFECCIOSAS Y PARASITARIAS (A00-B99).	34	0,81%
II - TUMORES (C00-D48).	115	2,76%
II - ENFERM. DE LA SANGRE Y LOS ORG. HEMATOPOY. Y CIERTOS TRAST. QUE AFECTAN EL MECANISMO DE LA INMUNIDAD (D50-D89).	531	12,72%
IV -ENFERM. DE LAS GLÁNDULAS ENDOCRINAS, NUTRICIONALES Y EL METABOLISMO (E00-E90).	583	13,97%
V - TRASTORNOS MENTALES Y DEL COMPORTAMIENTO (F00-F99).	136	3,26%
VI - ENFERM. DEL SISTEMA NERVIOSO (G00-G99).	496	11,89%
VII -ENFERMEDAD DEL OJO Y SUS ANEXOS (H00-H59).	33	0,79%
VIII -ENFERM. DEL OÍDO Y DE LA APÓFISIS MASTOIDES (H60-H95).	30	0,72%
IX - ENFERM. DEL SISTEMA CIRCULATORIO (I00-I99).	53	1,27%
X - ENFERMEDADES DEL SISTEMA RESPIRATORIO (J00-J99).	138	3,31%
XI - ENFERMEDADES DEL SISTEMA DIGESTIVO (K00-K93).	298	7,14%
XII - ENFERMEDADES DE LA PIEL Y DEL TEJIDO CELULAR SUBCUTÁNEO (L00-L99).	22	0,53%
XIII -ENFERMEDADES DEL SISTEMA OSTEOMUSCULAR Y DEL TEJIDO CONJUNTIVO (M00-M99).	154	3,69%
XIV -ENFERMEDADES DEL SISTEMA GENITOURINARIO (N00-N99).	184	4,41%

MORBILIDAD PACIENTES ATENDIDOS HOSP. DE DÍA POLIVALENTE - Año 2022

AGRUPAMIENTO DE ENFERMEDADES	TOTAL GENERAL	
	Nro.	%
XVI - CIERTAS AFECCIONES ORIG. EN EL PERIODO PERINATAL (P00-P96).	38	0,91%
XVII - MALFORMACIONES CONGÉNITAS, DEFORMIDADES Y ANOMALIAS CROMOSÓMICAS (Q00-Q99).	487	11,67%
XVIII - SÍNTOMAS, SIGNOS Y HALLAZGOS ANORMALES CLINICOS Y DE LABORATORIO, NO CLASIFICADOS EN OTRA PARTE (R00-R99).	278	6,66%
XIX - TRAUMATISMOS, ENVENENAMIENTOS Y OTRAS CONSECUENCIAS DE CAUSAS EXTERNAS (S00-T98).	23	0,55%
XX - CAUSAS EXTERNAS DE MORBILIDAD Y DE MORTALIDAD (V01-Y98).	0	0,00%
XXI - FACTORES QUE INFLUYEN EN EL ESTADO DE SALUD Y EN EL CONT. CON LOS SERVICIOS DE SALUD (Z00-Z99).	540	12,94%
TOTAL DE SESIONES	4.173	100%

DEFUNCIONES POR GRUPOS DE CAUSAS, ORDENADAS SEGÚN NÚMERO DE CASOS, GRUPO ETARIO Y SU RELACIÓN PORCENTUAL - Año 2022

DIAGNÓSTICO	GRUPO ETARIO																								
	0-6 d		7-27 d		28d-11m		1 año		2 años		3 años		4 años		5-9 años		10-14 años		15-19 años		20 y + años		T. GRAL.		
	Nº	%	Nº	%	Nº	%	Nº	%	Nº	%	Nº	%	Nº	%	Nº	%	Nº	%	Nº	%	Nº	%	Nº	%	Nº
- ENF. INFECCIONES Y PARASITARIAS (A00-B99)	-	-	-	-	1	0,13	1	0,13	-	-	-	-	1	0,13	2	0,25	2	0,25	1	0,13	-	-	8	3,62	
- TUMORES (C00-D48)	-	-	1	0,02	2	0,04	2	0,04	4	0,07	3	0,05	1	0,02	17	0,31	18	0,33	7	0,13	-	-	55	24,89	
- ENF. DE LA SANGRE Y DE LOS ORG. HEMATOPOYÉTICOS Y CIERTOS TRAST. DE LA INMUNIDAD (D50-D89)	-	-	-	-	-	-	1	0,17	-	-	-	-	2	0,33	3	0,50	-	-	-	-	-	-	6	2,71	
- ENF. ENDOCRINAS, NUTRICIONALES Y METABÓLICAS (E00-E90)	1	0,33	-	-	-	-	-	-	-	-	-	-	1	0,33	-	-	1	0,33	-	-	-	-	3	1,36	
- ENF. DEL SIST. NERVIOSO (G00-G99)	1	0,05	2	0,11	-	-	-	-	1	0,05	-	-	-	-	3	0,16	8	0,42	4	0,21	-	-	19	8,60	
- ENF. DEL OÍDO Y DE LA APÓFISIS MASTOIDES (H60-H95)	-	-	-	-	-	-	-	-	-	-	-	-	-	-	-	-	-	-	-	-	-	-	-	-	
- ENF. DEL SIST. CIRCULATORIO (I00-I99)	1	0,07	-	-	2	0,14	2	0,14	-	-	-	-	1	0,07	3	0,21	3	0,21	2	0,14	-	-	14	6,33	
- ENF. DEL SIST. RESPIRATORIO (J00-J99)	-	-	-	-	-	-	-	-	1	1,00	-	-	-	-	-	-	-	-	-	-	-	-	1	0,45	
- ENF. DEL SIST. DIGESTIVO (K00-K93)	-	-	-	-	1	0,14	1	0,14	1	0,14	-	-	1	0,14	2	0,29	1	0,14	-	-	-	-	7	3,17	
- ENF. DEL SIST. OSTEOM. Y DEL TEJ. CONJUNTIVO (M00-M99)	-	-	-	-	-	-	-	-	-	-	-	-	-	-	1	1,00	-	-	-	-	-	-	1	0,45	
- ENF. DEL SIST. GENITO URINARIO (N00-N99)	-	-	-	-	1	0,50	-	-	-	-	1	0,50	-	-	-	-	-	-	-	-	-	-	2	0,90	
- CIERTAS AFECCIONES ORIGINADAS EN EL PERIODO PERINATAL (P00-P96)	2	0,29	2	0,29	3	0,43	-	-	-	-	-	-	-	-	-	-	-	-	-	-	-	-	7	3,17	
- MALFOR. CONG., DEFORM. Y ANOMALIAS CROMOSÓMICAS (Q00-Q99)	13	0,15	15	0,17	36	0,41	4	0,05	2	0,02	3	0,03	1	0,01	6	0,07	5	0,06	2	0,02	-	-	87	39,37	
- SÍNTOMAS, SIGNOS Y HALLAZGOS ANORMALES CLÍNICOS Y DE LABORATORIO NCOPI (R00-R99)	-	-	-	-	-	-	1	0,25	1	0,25	-	-	-	-	1	0,25	-	-	-	-	1	0,25	4	1,81	
- TRAUMAT Y ENVENENAM. Y OTRAS CONSECUENCIAS DE CAUSAS EXTERNAS (S00-T98)	-	-	-	-	-	-	-	-	-	-	-	-	-	-	-	-	1	1,00	-	-	-	-	1	0,45	
- FACTORES QUE INFLUYEN EN EL EST. DE SALUD Y CONTACTO C/SERV. DE SALUD (Z00-Z99)	-	-	-	-	1	1,00	-	-	-	-	-	-	-	-	-	-	-	-	-	-	-	-	1	0,45	
- ENF. COVID 19 (U071)	-	-	-	-	1	0,20	-	-	1	0,20	-	-	2	0,40	1	0,20	-	-	-	-	-	-	5	2,26	
TOTAL	18	8,14	20	9,05	48	21,72	12	5,43	11	4,98	7	3,17	10	4,52	39	17,65	39	17,65	16	7,24	1	0,45	221	100,00	

La codificación fue realizada utilizando el diagnóstico del Certificado de Defunción.

DEFUNCIONES POR MALFORMACIONES CONGÉNITAS - Año 2022

DEFUNCIONES POR ANOMALÍAS CONGÉNITAS	GRUPO ETARIO																						TOTAL GENERAL		
	0-6 d		7-27 d		28d-11m		1 A		2 A		3 A		4 A		5-9 A		10-14 A		15-19 A		20 y + A		M	F	TOT.
	M	F	M	F	M	F	M	F	M	F	M	F	M	F	M	F	M	F	M	F	M	F			
Malf.Congénitas Sist.Circulatorio	3	1	5	4	15	10	-	1	-	2	3	-	1	-	-	3	2	-	-	1	-	-	29	22	51
Malf.Congénitas Sist.Osteomuscular	5	3	2	3	2	3	1	-	-	-	-	-	-	-	-	-	-	-	-	-	-	-	10	9	19
Malf.Congénitas Sist.Nervioso	-	-	1	-	-	-	1	-	-	-	-	-	-	-	-	1	-	1	-	-	-	-	2	2	4
Malf.Congénitas Sist.Digestivo	-	-	-	-	-	2	-	-	-	-	-	-	-	-	1	1	-	-	-	-	-	-	1	3	4
Otras Malf. Congénitas	-	1	-	-	-	1	-	-	-	-	-	-	-	-	-	-	1	-	1	-	-	-	2	2	4
Anomalías Cromosómicas, no clasif. en otra parte	-	-	-	-	1	-	1	-	-	-	-	-	-	-	-	-	1	-	-	-	-	-	3	-	3
Malf.Congénitas Sist. Respiratorio	-	-	-	-	-	2	-	-	-	-	-	-	-	-	-	-	-	-	-	-	-	-	-	2	2
TOTAL	8	5	8	7	18	18	3	1	-	2	3	-	1	-	1	5	4	1	1	1	-	-	47	40	87

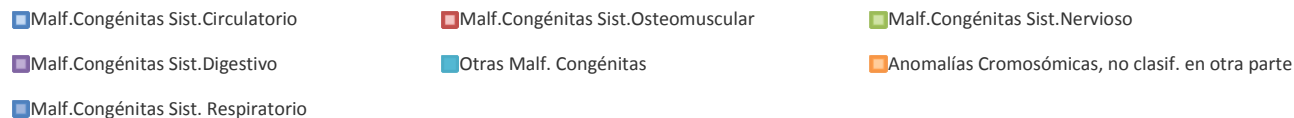
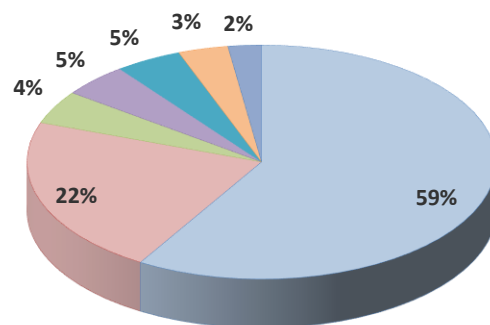

DEFUNCIONES POR TUMORES, Y ENFERMEDADES DEL SISTEMA NERVIOSO CENTRAL, SEGÚN GRUPO ETARIO Y SEXO - Año 2022

TUMORES	GRUPO ETAREO																				TOTAL GENERAL				
	0-6 d		7-27 d		28d-11m		1 A		2 A		3 A		4 A		5-9 A		10-14 A		15-19 A		20 y + A		M	F	TOT.
	M	F	M	F	M	F	M	F	M	F	M	F	M	F	M	F	M	F	M	F	M	F			
Tum. Malignos Tej. Linfático, Organos Hemat. y Tej. afines	-	-	-	-	1	1	-	1	-	-	-	-	1	-	4	4	3	2	1	-	-	-	10	8	18
Tum. Malignos Ojo, Encéfalo y otras partes S.N.C.	-	-	-	-	-	-	-	1	-	1	1	-	-	-	2	2	5	2	1	-	-	-	9	6	15
Tum. Malignos Huesos y Cartílagos Articulares	-	-	-	-	-	-	-	-	-	1	-	-	-	-	1	1	2	1	2	1	-	-	5	4	9
Tum. Malignos de los Órganos Digestivos	-	-	-	-	-	-	-	-	-	-	1	-	-	-	-	-	2	-	-	-	-	-	3	-	3
Tum. Malignos Tejidos Mesoteliales y de los Tej. Bl.	-	-	-	-	-	-	-	-	-	1	-	-	-	-	-	1	-	1	-	-	-	-	-	3	3
Tum. Malignos Gl. Tiroides y otras Gl. Endócrinas	-	-	-	-	-	-	-	-	1	-	-	-	-	-	-	-	-	-	-	1	-	-	1	1	2
Tum. Malignos Órganos Respiratorios e Intratorácicos.	-	-	-	-	-	-	-	-	-	-	1	-	-	-	-	-	-	-	1	-	-	-	2	-	2
Tum. Malignos Vías Urinar.	-	-	-	-	-	-	-	-	-	-	-	-	-	-	-	1	-	-	-	-	-	-	-	1	1
Tumores Malignos Sitios Mal Definidos, Secundarios y sitios no especificados	-	-	-	-	-	-	-	-	-	-	-	-	-	-	1	-	-	-	-	-	-	-	1	-	1
Tumores Benignos	-	-	-	1	-	-	-	-	-	-	-	-	-	-	-	-	-	-	-	-	-	-	-	1	1
TOTAL	-	-	-	1	1	1	-	2	1	3	3	-	1	-	8	9	12	6	5	2	-	-	31	24	55

ENFERMEDADES DEL SISTEMA NERVIOSO CENTRAL	GRUPO ETAREO																				TOTAL GENERAL				
	0-6 d		7-27 d		28d-11m		1 A		2 A		3 A		4 A		5-9 A		10-14 A		15-19 A		20 y + A		M	F	TOT.
	M	F	M	F	M	F	M	F	M	F	M	F	M	F	M	F	M	F	M	F					
Otros trastornos del Sist. Nervioso	1	-	1	1	-	-	-	-	1	-	-	-	-	-	1	1	3	1	-	1	-	-	7	4	11
Enf. Musculares y de la unión neuromuscular	-	-	-	-	-	-	-	-	-	-	-	-	-	-	1	-	1	-	1	-	-	-	3	-	3
Trastornos Episódicos y Paroxísicos	-	-	-	-	-	-	-	-	-	-	-	-	-	-	-	-	1	1	-	-	-	-	1	1	2
Parálisis Cerebral y otros Smes. Paralíticos	-	-	-	-	-	-	-	-	-	-	-	-	-	-	-	-	-	-	1	1	-	-	1	1	2
Enfer. Inflamatorias del Sistema Nervioso Central	-	-	-	-	-	-	-	-	-	-	-	-	-	-	-	-	-	1	-	-	-	-	-	1	1
TOTAL	1	-	1	1	-	-	-	-	1	-	-	-	-	-	2	1	5	3	2	2	-	-	12	7	19

DEFUNCIONES SEGÚN GRUPO DE CAUSAS - TUMORES Y ENFERMEDADES DEL SISTEMA NERVIOSO CENTRAL - Año 2022

Tumores según grupo

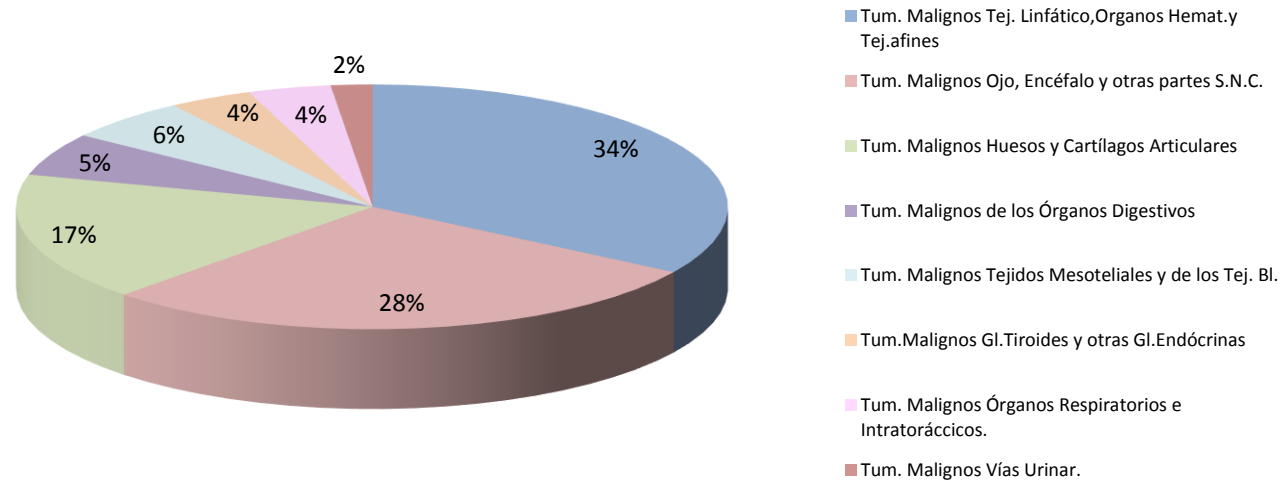

Enfermedades Sistema Nervioso Central*

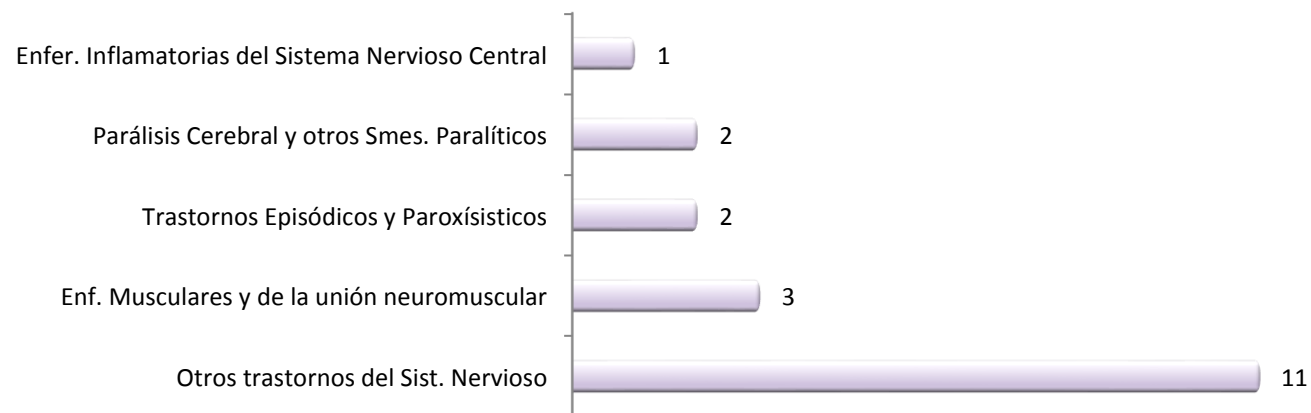

*Expresados en número de casos

**DEFUNCIONES DE MENOS Y MAS DE 48 HS. DE INTERNACIÓN, SEGÚN ZONA DE RESIDENCIA
- Año 2022**

RESIDENCIA	DEFUNCIONES				
	TOTAL	-48 HS.	PORCENT.	+48 HS.	PORCENT.
Capital Federal	26	8	30,77	18	69,23
Conurbano	116	27	23,28	89	76,72
Resto. Pcia. Bs. As.	21	4	19,05	17	80,95
Demás Pcias.	56	8	14,29	48	85,71
Extranjeros	2	-	-	2	100,00
TOTAL	221	47	21,27	174	78,73

ANÁLISIS DE MORTALIDAD HOSPITALARIA - Año 2022

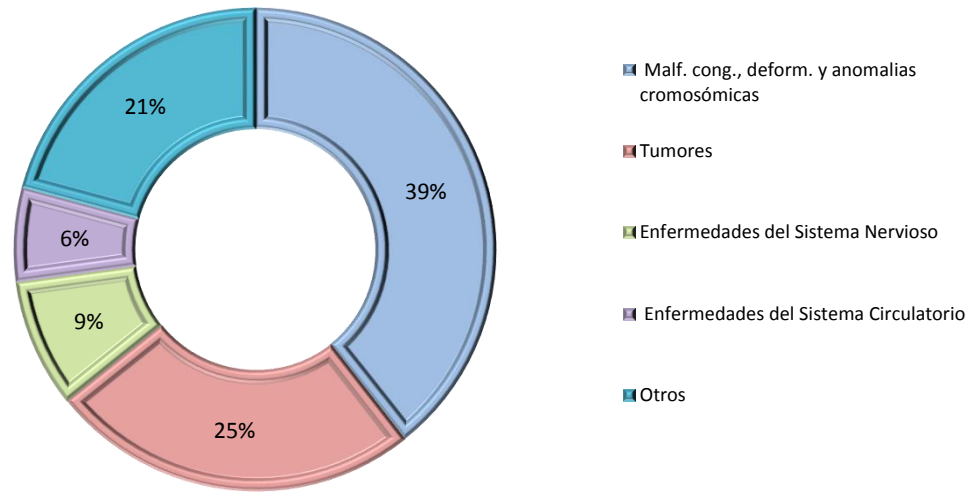

Defunciones según Residencia

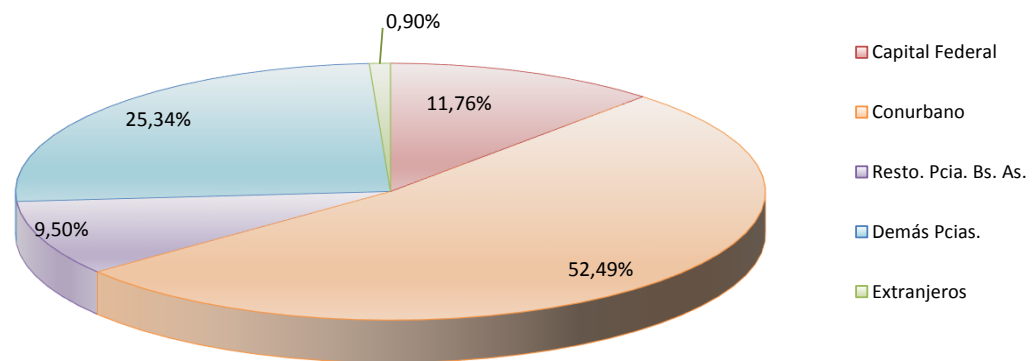



Otras actividades

OFICINA DE COMUNICACIÓN A DISTANCIA, TELESALUD Y REDES - Año 2022

MODALIDAD ASINCRÓNICA

Consulta de segunda opinión

10.807 Consultas de segunda opinión a distancia

Estas consultas corresponden a **3.661 pacientes**

29,9% de resolución exclusiva clínica

70,1% con intervención de especialistas

Rango etario:

- * **25,8%** 0 a 30 días de vida (DDV)
- * **11,7%** 31 DDV a 2 años
- * **25%** 3 a 6 años
- * **20,8%** 7 a 10 años
- * **16,7%** 11 a 15 años

3,71%

de los pacientes requirieron derivación al Hospital Garrahan, que fue realizada en forma coordinada y oportuna junto a los servicios intervinientes.

5,35%

de los pacientes fueron contrarreferidos a su lugar de origen.

Gestión de Consulta de Pacientes

El propósito de la estrategia Gestión de Consulta Pacientes es brindar una respuesta oportuna y ágil a consultas de la comunidad que se pueden resolver sin la necesidad de que el paciente o su familia se traslade al hospital. La estrategia tiene como objetivo gestionar cuestiones vinculadas con reprogramación de turnos, turnos de primera vez, de seguimiento de pacientes, recetas, vacunación y diversos trámites (ANSES, CUD, resúmenes de Historias Clínicas, etc.), entre otras.

Durante 2022, se gestionaron:

23.898 consultas asincrónicas entre pacientes y la Coordinación de Redes y Comunicación a Distancia

MODALIDAD SINCRÓNICA

La modalidad sincrónica comprende tanto consultas de segunda opinión como así también consultas domiciliarias con los pacientes y familias.

En 2022, se realizaron: **1.291 consultas sincrónicas por videoconferencia**

TOTAL DE TELECONSULTAS ASISTENCIALES 2022

35.996 consultas a distancia (entre las modalidades sincrónicas y asincrónicas)

El promedio en 2022 fue de 148,1 teleconsultas diarias.

DIRECCIÓN ASOCIADA DE DOCENCIA E INVESTIGACIÓN - Año 2022

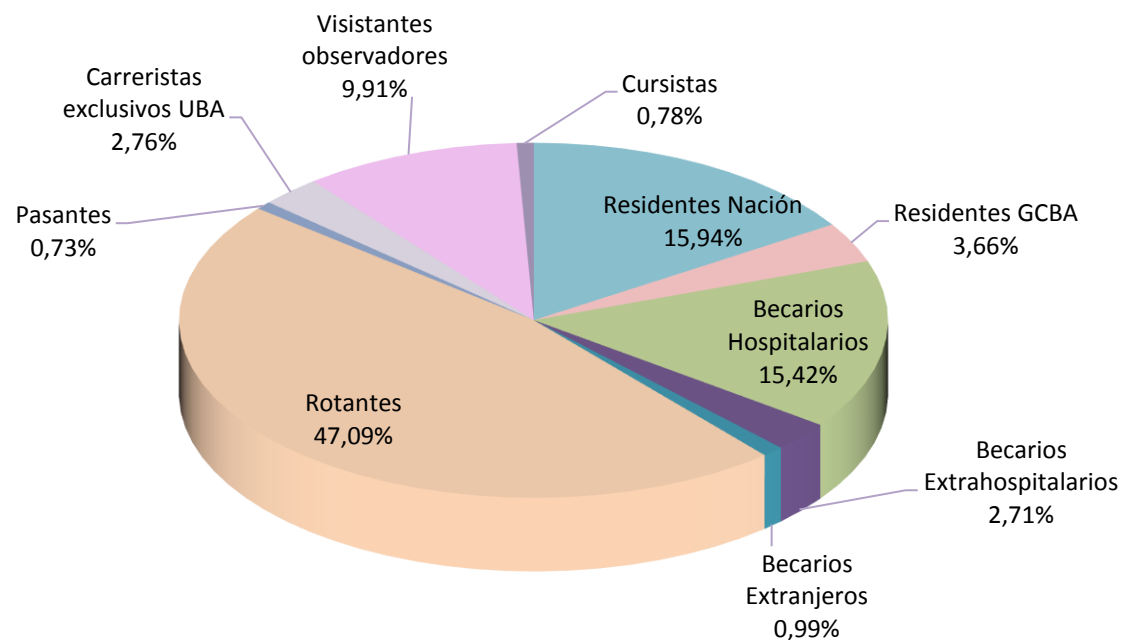

Personal en Formación	
Residentes Nación	370
Residentes GCBA	85
Becarios Hospitalarios	358
Becarios Extrahospitalarios	63
Becarios Extranjeros	23
Rotantes	1.093
Pasantes	17
Carreristas exclusivos UBA	64
Visistantes observadores	230
Cursistas	18
Total	2321

EDUCACION CONTINUA	
Actividad	Cantidad
Cursos/Talleres	158
*Transversales obligatorios	119
*Transversales obligatorios	29
*Específicos	15
*Jornadas/Congresos	48
*Otras actividades	28
Total	397

Biblioteca	
Usuarios en Salas (silenciosa y parlante)	3.632
Usuarios del CiberSID	8.429
Búsqueda bibliográfica	550
Artículos descargados por usuarios en PDF	15.433
Libros y revistas descargados en PDF del portal de la Biblioteca	2.683

En el marco de la **Coordinación de investigación** durante el año 2022 se presentaron para su evaluación y aprobación 78 protocolos. De los mismos 58 fueron aprobados, 15 están en revisión. Protocolos de Registro 20.

Durante el ciclo 2022 se realizaron 236 publicaciones científicas en revistas indexadas, de las cuales 172 fueron publicadas en PubMed, 64 revistas indexadas en Lilacs/Scielo.

CENTRO DE SIMULACION

Se realizaron 275 actividades en las cuales se capacitaron 2.721 personas, principalmente RCP, In Situ y Actividades de Enfermería.

ORGANIZACIÓN Y MÉTODOS - Año 2022

Las misiones y funciones del Departamento Organización y Métodos pueden agruparse en 3 líneas estratégicas, la Documentación de Procesos, la Capacitación en Gestión de Calidad y la elaboración de indicadores y Tableros de Control. La documentación de Procesos medida en actos administrativos que aprueban la identificación y documentación de algunos procesos y en asesorías que concluyen en literatura gris, documentos aprobados localmente en un área o sector, por otro lado se mide esta documentación en Registros (formularios en general y consentimientos informados que son formularios con ciertas particularidades). Las Capacitaciones se miden en cursantes, aunque con la incorporación de la modalidad virtual se miden por separado los cursantes presenciales de los virtuales ya que los procesos por los que circulan son muy distintos. Por último, el Departamento asesora en la elaboración de indicadores y tableros, éstos son medidos en tableros y registros administrados en el caso de los mencionados tableros que gestiona el área. El Departamento también realiza una evaluación retrospectiva del esfuerzo proporcional aplicado a cada una de las líneas

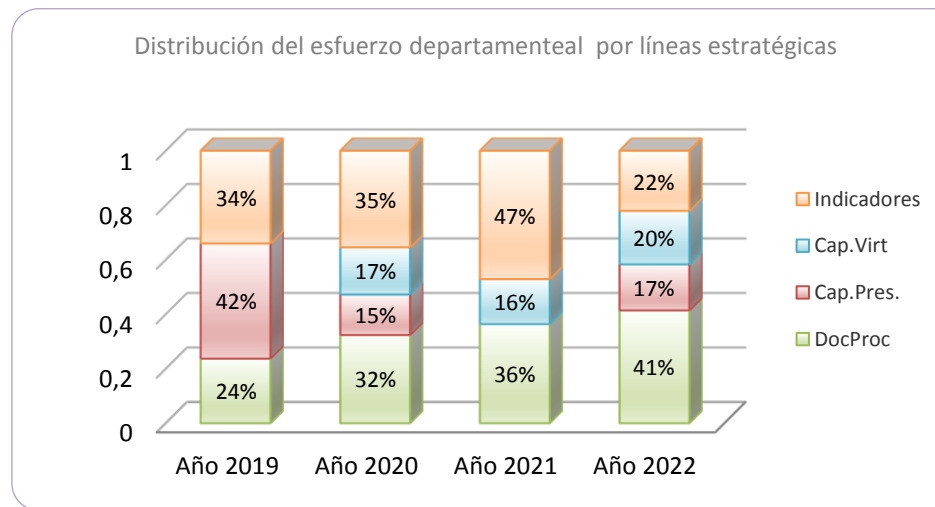
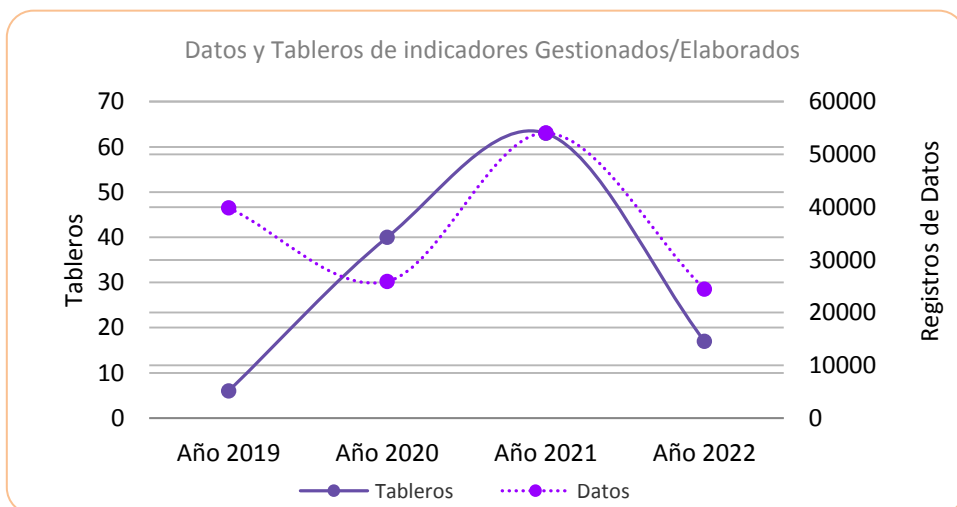
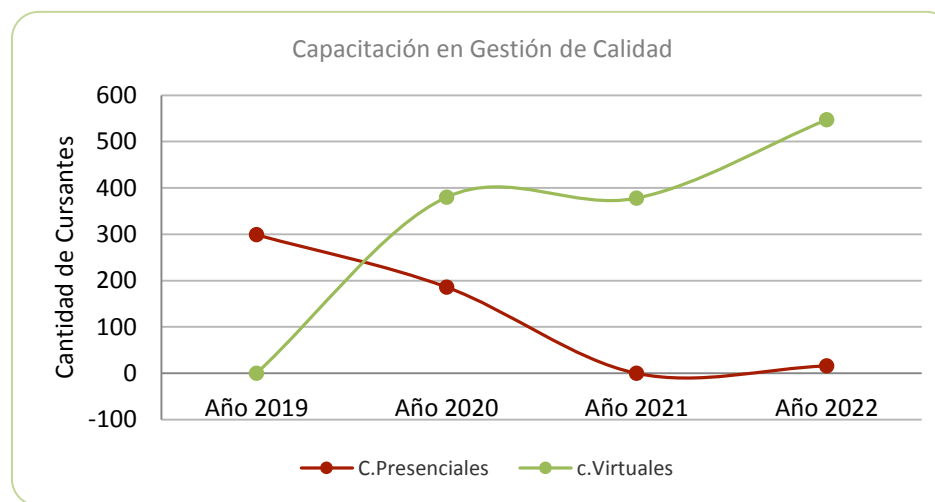
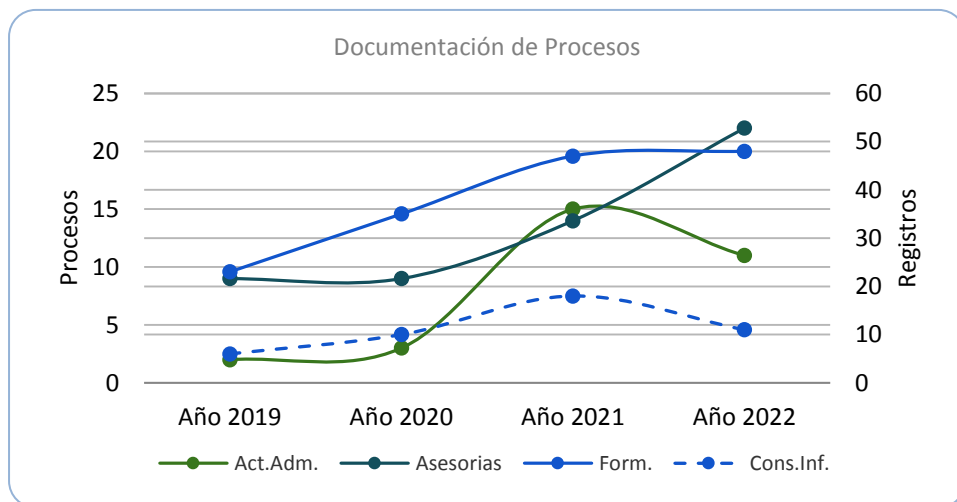

REPRESENTANTE DEL PACIENTE - INDICADORES 2022

PROCESOS DE RECLAMOS QUEJAS (Q), SUGERENCIAS (S), AGRADECIMIENTOS (A) y GESTIONES (G)

AÑO 2022	PRESENTACIONES	Quejas	Sugerencias	Agradec.	Gestiones	TIEMPO DE RESOLUCIÓN	
	746	614	0	5	127	24 HS	72 HS
					745	1	

ESCUELA HOSPITALARIA N°2 "Prof. Dr. Juan P. Garrahan"

ATENCIÓN PEDAGÓGICA A PACIENTES INTERNADOS Y AMBULATORIOS SEGÚN NIVEL DE INSTRUCCIÓN

AÑO 2022	Atención Temp.	3 años	4 años	5 años	Total	Ciclo 1° a 3°	Ciclo 4° a 5°	Ciclo 6° a 7°	Total	Integ. Domicil.	Nivel Medio
	314	346	468	434	1.248	1.008	572	350	1.930	108	307

Total de Alumnos atendidos durante el año 2022: 3907

El primer ciclo comprende de 1° a 3° grado.

Segundo ciclo comprende de 4° a 5° grado

Tercer ciclo de 6° a 7° grado.

ARCHIVO CENTRAL DE HISTORIAS CLÍNICAS - Oficina de Copiado

Año 2022

Año 2022	TIPO DE PEDIDO						Hojas Escaneadas	CD	DVD RX
	Privado	Policial Judicial (*)	Prestac. Facturac.	Otros (**)	Anulados	TOTAL			
	1.957	348	96	464	16	2.881	66.173	433	342

(*) Incluye pedidos policiales, judicial, consejo derechos del niño, etc

(**) Incluye pedidos de establecimientos Asistenciales, Prestadores, etc.

OFICINA DE ANSES - Año 2022

Oficina de ANSES		
Tipo de Trámite		
* Asesoramientos		11.393
* Presentación de Libreta		4.385
* CUNA	Impagos/ Ajustes	721
	Percepción de A.A. FF Madres	1
	Boca de Pago Individual	259
* Certificados		3.860
* Habilitación Clave Seguridad Social		530
* Asignación de Turnos		199
* Suaf Ayuda Escolar		274
* Entrega de Constancias y Formularios		2.930
* Mesa de ADP		209
* Nacimientos		200
*Otros Trámites		2.017
TOTAL - Trámites Realizados		26.978

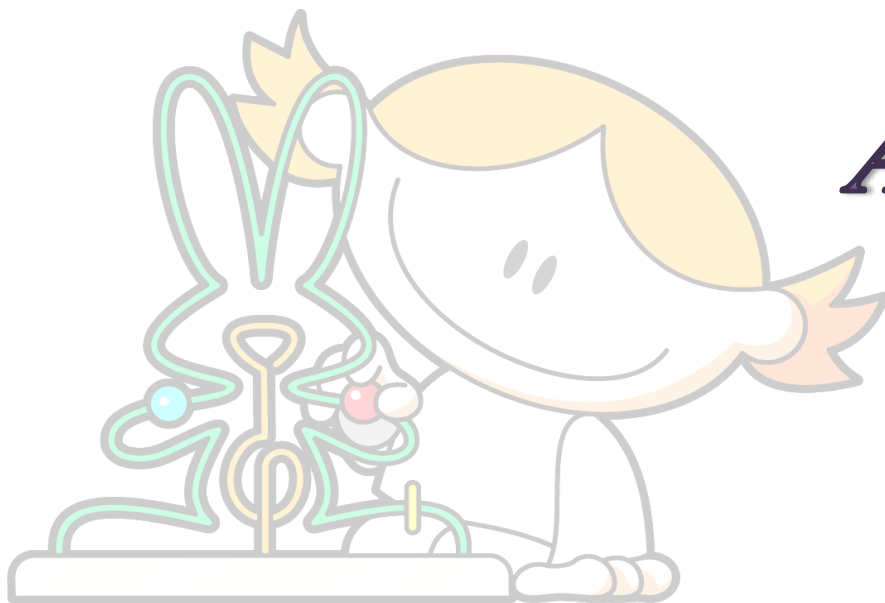

Anexo Prácticas Detalladas Año 2022

PRÁCTICAS ESPECIALIZADAS POR SERVICIO - Año 2022

ANESTESIOLOGÍA	17.957	CIRUGÍA CARDIOVASCULAR	751
Anestesiología Realizadas		ANASTOMOSIS ARTERIAL PERIFÉRICA	5
ENDOSCOPIA RESPIRATORIA	716	ATRESIA PULMONAR CON CIV (HOMOINJERTO O HANCOCK + CIV FENESTRADA)	13
ENDOSCOPIA GÁSTRICA	589	BLOQUEO AURICULOVENTRIC. MARCAPASO Y COLOC. ELECTRODOS EPICARD	16
HEMODINAMIA	428	BY-PASS TOTAL DE VENTRÍCULO DER. (TUBO INTRACARDÍACO/EXTRACARDÍACO)	17
INTERVENCIONISMO	1.798	CANAL ATRIOVENTRICULAR CORRECTORA(PARCIAL/COMPLETO/TRANSICIONAL)	19
OFTALMOLOGÍA	266	CIERRE COMUNICACIÓN INTERVENTRICULAR (CIV/INFUNDIBULAR/PERIMEMB)	48
ONCOLOGÍA	2.149	CIERRE DE DUCTUS	22
QUIRÓFANO CENTRAL	8.067	CIERRE DE ESTERNON DIFERIDO	93
QUIRÓFANO DE QUEMADOS	279	COARTACIÓN DE AORTA (CORRECCION P ESTERNOTOMIA/TORACOT/CIV)	24
RESONANCIA MAGNÉTICA	1.121	COMUNICACIÓN INTERAURICULAR (CORRECTORAS)	34
TERAPIA RADIANTE	1.225	ECMO (CONEXIÓN-DESCONEXIÓN)	54
TOMOGRFÍA	1.313	GLENN BIDIRECCIONAL O DOBLE GLENN	13
BLOQUEOS NERVIOSOS CENTRALES Y PERIFÉRICOS	6	INSUFICIENCIA (AÓRTICA/MITRAL/PULMONAR/TRICUSPIDEA) PLASTICA	20
		MEDIASTINITIS TOILETTE QUIRÚRGICA	11
CARDIOLOGÍA	25.036	REEMPLAZO PULMONAR C/ HOMOINJERTO -HANCOCK -TUBO VALVULADO	12
CARDIOVERSION PROGRAMADA	28	REINTERVENCIÓN DE ECMO	27
ECOCARDIOGRAMA FETAL	80	REOPERACIÓN POR SANGRADO	31
ECOCARDIOGRAMA PORTATIL	237	TETRALOGÍA DE FALLOT CORRECTORA	18
ECOCARDIOGRAMA CONTRASTE	1	TRASPLANTE CARDÍACO	6
ECOCARDIOGRAMA DOPPLER COLOR	5.201	VENTRÍCULO ÚNICO	10
ECOCARDIOGRAMA DOPPLER COLOR/UCI NEO/	2.896	OTRAS	258
ECOCARDIOGRAMA TRANSESOFÁGICO AMBULATORIO	4		
ECOCARDIOGRAMA TRANSESOFÁGICO INTRAQUIRÚRGICO	322	CIRUGÍA GENERAL	2.861
HOLTER POR 24Hs.	787	ACCESO VENOSO CENTRAL	42
ELECTROCARDIOGRAMA EN CONSULTORIO	15.018	APENDICECTOMÍA	430
ERGOMETRÍA	279	BIOPSIA -EXCERESIS DE ADENOPATÍAS	20
ERGOMETRÍA CON CONSUMO DE OXÍGENO	15	BIOPSIA / EXERESIS DE GANGLIO LINFÁTICO	22
ECOCARDIOGRAMA STRESS	1	CIERRE PRIMARIO DE GASTROSQUISIS - ONFALOCELE	18
PRESUOMETRÍA	163	CIERRE DE COLOSTOMÍA/ILEOSTOMÍA O YEYUNOSTOMÍA	52
TIL-TEST	3	COLECISTECTOMÍA	56
VARIABILIDAD DE LA FRECUENCIA CARDÍACA	1	COLOCACIÓN DE CÁNULA DE DIÁLISIS PERITONEAL	15
		COLOCACIÓN DE CATÉTER DE HEMODIÁLISIS	52

PRÁCTICAS ESPECIALIZADAS POR SERVICIO - Año 2022

CIRUGÍA GENERAL		CIRUGÍA PLÁSTICA Y QUEMADOS	
COLOCACIÓN DE CATÉTER IMPLANTABLE	265	SUTURA / CIERRE PLÁSTICO > 5 CM	10
COLOCACIÓN DE CATÉTER SEMI IMPLANTABLE	155	BAÑO - CURACIÓN	213
COLOCACIÓN DE CATÉTERES CENTRALES DE INSERCIÓN PERIFÉRICA (PICC)	19	BIOPSIA DE TEJIDO	125
DESCENSO ANORRECTAL ABDOMINO PERINEAL	13	COLGAJO DE AVANCE	13
DRENAJE PLAUURAL	32	COLGAJO DE TRANSPOSICIÓN	16
EXTRACCIÓN DE CÁNULA DE DIÁLISIS PERITONEAL	20	ESCARECTOMÍA O AUTOINJERTO 0-10%	130
HERNIOPLASTÍA CRURAL	17	ESCARECTOMÍA O AUTOINJERTO 10-20 %	23
LAPAROSCOPIA EXPLORADORA	399	LIBERACIÓN DE RETRACCIÓN CICATRIZAL	23
LAPAROTOMÍA EXPLORADORA	113	BIOPSIA POR PUNCIÓN Y/O ESCISIÓN	7
ORQUIDECTOMÍA	21	EXTRACCIÓN DENTARIA	12
ORQUIDOPEXIA CON DESTORSIÓN TESTICULAR	100	RESECCIÓN DE TUMOR VASCULAR	10
PLÁSTICA DIAFRAGMÁTICA	17	Z PLASTÍA	13
REPARACIÓN DE HERNIA INGUINAL (BILATERAL/DIRECTA)	81	OTRAS	257
RETIRO DE CATÉTER VENOSO	238		
TORACOSCOPIA EXPLORADORA	27	CLÍNICA GINECOLÓGICA	415
OTRAS	637	CEPILLADO ENDOCERVICAL	25
		COLOCACIÓN DE DISPOSITIVO INTRAUTERINO	14
CIRUGÍA PLÁSTICA Y QUEMADOS	1.106	COLOCACIÓN DE IMPLANTE SUBDÉRMICO ANTICONCEPTIVO	89
1 ER T DE FIRMIN	12	COLPOSCOPIA	35
BIOPSIA INCISIONAL	46	EXTRACCIÓN DE DISPOSITIVO INTRAUTERINO (DIU)	7
CURACIÓN	12	PAPANICOLAU	37
EXPANSOR TISULAR : RETIRO/COLOCACIÓN	12	REGISTRO FOTOGRÁFICO	16
EXTRACCIÓN	11	TOMA DE CULTIVO DE FLUJO	179
PALATOPLASTÍA 1º TÉCNICA VWK	32	OTRAS	13
PLÁSTICA / RECONSTRUCCIÓN DE PARTES BLANDAS	10		
PLÁSTICA / RECONSTRUCCIÓN DE PARTES OSEAS	2	CLÍNICAS INTERDISCIPLINARIAS	2.091
QUEILOPLASTÍA PRIMARIA	11	EVALUACIÓN COGNITIVA ABREVIADA	232
REDUCCIÓN FRACTURA NASAL	11	EVALUACIÓN COGNITIVA COMPLETA	241
RESECCIÓN	43	HORA DE JUEGO	67
RESECCIÓN DE CICATRIZ	11	EVALUACIÓN FUNCIONES GRAFOMOTORAS	196
RINOQUEILOPLASTÍA 1º UNILATERAL/BILATERAL	33	EVALUACIÓN ATENCIÓN (SOSTENIDA - DIVIDIDA - SELECTIVA)	54
SUTURA / CIERRE PLÁSTICO < 5 CM	8	EVALUACIÓN CONDUCTA ADAPTATIVA VINELAND II	103

PRÁCTICAS ESPECIALIZADAS POR SERVICIO - Año 2022

CLÍNICAS INTERDISCIPLINARIAS		EMERGENCIA		18424
ESCALAS POR REPORTE	140	CURACIONES		94
RENDIMIENTO ACADÉMICO	116	NEBULIZACIONES		17.236
EVALUACIÓN NEUROLIGUÍSTICA EN HIPOACÚSICOS	22	SUTURAS		230
EVALUACIÓN NEUROLINGUÍSTICA EN AUSENCIA Y RETRASO DEL LENGUAJE	69	PUNCIÓN LUMBAR/VENTRICULAR/RESERVORIO		6
EVALUACIÓN NEUROLINGUÍSTICA EN TRASTORNO DEL LENGUAJE	297	COLOCACIÓN DE Sonda NASOGÁSTRICA		105
EVALUACIÓN DEL DESARROLLO TEMPRANO	248	PASAJE DE MEDICACIÓN EV		628
EVALUACIÓN NIÑOS TEA (TRASTORNO ESPECTRO AUTISTA)	214	TOMA DE HEMO O LABORATORIO		58
OTRAS	92	HABILITACIÓN/SERVICE CATÉTER IMPLANTABLE		36
		HABILITACIÓN/SERVICE CATÉTER SEMI-IMPLANTABLE		6
		PUNCIÓN DRENAJE PLEURAL		1
CRECIMIENTO Y DESARROLLO	1.567	CAMBIO DE CANULA DE TQT		15
ANTROPOMETRÍA	1.410	OTRAS		9
LECTURA DE LA EDAD ÓSEA S/ RADIOGRAFÍA DE MANO Y MUÑECA IZQUIERDA	94			
MEDICIONES RADIOGRAMÉTRICAS DE LONGITUD DE MIEMBROS INFERIORES	47	ENDOSCOPIA RESPIRATORIA		3.065
PREDICCIÓN DE LA ESTATURA FINAL ADULTA	16	AMIGDALOADENOIDECTOMÍA		77
		CAMBIO DE CANULA		571
		CIRUGÍA ENDOSCÓPICA ENDONASAL		20
DERMATOLOGÍA	2.455	ENTRENAMIENTO FAMILIAR EN PACIENTE TRAQUEOSTOMIZADO		28
BIOPSIA DE PIEL O TEJIDO CELULAR SUBCUTÁNEO POR PUNCH	297	FIBROLARINGOTRAQUEOBRONCOSCOPÍA C/ LAVADO BRONCOALVEOLAR		7
DESTRUCCIÓN DE LESIÓN MALIGNA POR CRIOCIRUGÍA (- /+ DE 5 ELEMENTOS)	23	LARINGOSCOPÍA DIRECTA CON ANESTESIA		84
INFILTRACIÓN LOCAL DE SUSTANCIA QUÍMICA	15	LARINGOSCOPÍA DIRECTA CON INTUBACIÓN		237
LESIÓN BENIGNA PIEL DESTRUCCIÓN P/APLIC.SUSTANCIA QUÍMICA H/ 5 ELEM.	75	LARINGOSCOPÍA DIRECTA CON DILATACIÓN		28
LESIÓN BENIGNA PIEL DESTRUCCIÓN P/APLIC.SUST.QUÍMICA MAS DE 5 ELEM.	15	LARINGOTRAQUEOSCOPÍA		78
LESIÓN VASCULAR - TRATAMINETO X LÁSER C/SESIÓN	202	LARINGOTRAQUEOSCOPÍA C/DILATACIÓN C/BALÓN		23
LESIÓN BENIGNA DE PIEL DESTRUCCIÓN P/LASER	37	LARINGOTRAQUEOBRONCOSCOPÍA		327
TUMOR BENIGNO PIEL DESTRUCCIÓN P/CRIOCIRUGÍA HASTA 5 ELEMENT	41	MICROCIRUGÍA DE LARINGE		112
TUMOR BENIGNO PIEL DESTRUCCIÓN P/ CRIOCIRUGÍA MAS DE 5 ELEMENT	52	MICROCIRUGÍA DE LARINGE C/INFILTRACIÓN DE MEDICACIÓN		14
FOTOTERAPIA (X SESIÓN)	1.165	TRAQUEOTOMIA		55
FOTOTERAPIA UVA1	272	VIDEO FIBROLARINGOSCOPÍA		51
VIDEODERMATOSCOPÍA DE LESIÓN DE PIEL	210	VIDEO FIBROLARINGOTRAQUEOBRONCOSCOPÍA		99
OTRAS	51	VIDEO FIBROLARINGOSCOPÍA		931
		OTRAS		323

PRÁCTICAS ESPECIALIZADAS POR SERVICIO - Año 2022

ESCOLIOSIS	191	ESTUDIOS NEUROFISIOLÓGICOS	
ARTRODESIS POSTERIOR TORÁCICA Y LUMBAR INSTRUMENTADA	79	POTENCIAL EVOCADO VISUAL CON FLASH	86
ARTRODESIS POSTERIOR INSTRUMENTADA T.L.S.	15	OTRAS	27
ARTRODESIS POSTERIOR TORÁCICA INSTRUMENTADA	15		
DISTRACCIÓN SUCESIVA	8	GASTROENTEROLOGÍA	1.477
DISTRACCIÓN SUCESIVA COLOCACIÓN DE IMPLANTE	9	BIOPSIA RECTAL POR SUCCIÓN	21
HALO CRANEANO. COLOCACIÓN	17	IMPEDANCIOMETRIA LUMINAL MULTICANAL CON PHMETRIA INCORPORADA	79
RETIRO DE IMPLANTE	3	MANOMETRÍA ANORRECTAL ALTA RESOLUCIÓN	17
ARTRODESIS POSTERIOR TORÁCICA, LUMBAR Y SACRA INSTRUMENTADA	21	MANOMETRÍA ESOFÁGICA ALTA RESOLUCIÓN	14
OTRAS	24	VIDEOESOFAGOGASTRODUODENOSCOPIA	596
		VIDEOESOFAGOGASTRODUODENOSCOPIA CON BIOPSIAS MÚLTIPLES	272
ESTUDIOS NEUROFISIOLÓGICOS	6.148	VIDEOESOFAGOGASTRODUODENOSCOPIA CON DILATACIÓN	38
POTENCIAL AUDITIVO DE TRONCO CON REGISTRO IPSILATERAL	1.280	VIDEOESOFAGOGASTRODUODENOSCOPIA C/LIGADURAS MULT. Y/O BANDING	37
PRUEBA AUDIOMÉTRICA BÁSICA/ DETECCIÓN DE UMBRAL AUDITIVO	1.291	VIDEOCOLONOSCOPIA	197
POTENCIAL EVOCADO SOMATOSENSITIVO - MIEMBROS SUPER. CORTICAL	73	VIDEOCOLONOSCOPIA CON BIOPSIAS MÚLTIPLES	95
POTENCIAL EVOCADO SOMATOSENSITIVO - MIEMBROS INFER. CORTICAL	96	VIDEOCOLONOSCOPIA CON POLIPECTOMÍA	34
POTENCIALES EVOC. AUDITIVOS DE TRONCO C/REGISTRO CONTRALATERAL	1.270	VIDEOESOFAGOGASTRODUODENOGASTROSCOPIA C/EXTRACCIÓN CUERPO EXTR.	15
POTENCIALES SOMATOSENSORIALES DE MMSS C/ARRIBO SUBCORTICAL	72	OTRAS	62
POTENCIALES SOMATOSENSORIALES DE MMSS C/ ARRIBO CERVICAL	71	HEMATO-ONCOLOGÍA	5.018
POTENCIALES SOMATOSENSORIALES DE MMSS C/ARRIBO EN ERB	71	ADM. INTRATECAL DE CITOSTÁTICOS	1.755
POTENCIALES SOMATOSENSORIALES DE MMII C/ ARRIBO SUBCORTICAL	96	PUNCIÓN - ASPIRADO DE MÉDULA ÓSEA	1.308
POTENCIALES SOMATOSENSORIALES DE MMII C/ARRIBO LUMBAR	96	PUNCIÓN - BIOPSIA DE MÉDULA ÓSEA	508
POTENCIALES SOMATOSENSORIALES DE MMII C/ARRIBO EN POPLITEO	96	PUNCIÓN AGUJA FINA	0
MONITORIZACIÓN INTRAOPERATORIA PARA PATOLOGÍA ESPINAL	147	PUNCIÓN LUMBAR	1.447
MONITORIZACIÓN INTRAOPERATORIA PARA NEUROCIRUGÍA	61		
ELECTROMIOGRAMA DE MMSS O MMII C/VELOCIDAD DE CONDUCC. MOTORA	250	HEMODYNAMIA	746
ELECTROMIOGRAMA C/VELOCIDAD DE CONDUCCIÓN MOTORA DE 4 MIEMBROS	211	ABLACIÓN CON RF + MAPEO ELECTROANATÓMICO	20
ELECTROMIOG.FACIAL, ANAL O TRONCULAR CON VELOC. DE CONDUCCIÓN	46	ABLACIÓN DE ARRITMIAS POR CRIO (CRIOABLACIÓN)	10
LATENCIA DE ONDA F	210	ABLACIÓN DE ARRITMIAS POR RADIOFRECUENCIA	41
NEUROCONDUCCIÓN SENSITIVA	211	ANGIOPLASTÍA	35
REFLEJO "H"	149	ANGIOPLASTÍA CON IMPLANTE DE STENT	33
PRUEBA DE ESTIMULACIÓN REPETITIVA	104	BIOPSIA ENDOMIOCÁRDICA	21
REFLEJO DE PARPADEO O BLINK REFLEX	88	CATETERISMO DIAGNÓSTICO	248
POTENCIAL EVOCADO VISUAL CON PATTERN 15'/30'/60'	46		

PRÁCTICAS ESPECIALIZADAS POR SERVICIO - Año 2022

HEMODYNAMIA		KINESIOLOGÍA	
CIERRE DE DUCTUS	41	EJERCICIOS AERÓBICOS (CINTA, BICICLETA)	72
EMBOLIZACIÓN	72	EJERCICIOS PARA FORTALECIMIENTO MUSCULAR	222
ESTUDIO ELECTROFISIOLÓGICO DIAGNÓSTICO	65	EJERCICIOS TERAPÉUTICOS ACTIVOS	605
PUNCIÓN TRANSEPTAL	20	EJERCICIOS TERAPÉUTICOS CON BANDAS ELÁSTICAS	34
SEPTOSTOMÍA AURICULAR	18	ESTIMULACIÓN TEMPRANA	96
TEST CON DROGAS	62	EVALUACION KINÉSICA PSICOMOTRIZ	119
OTRAS	60	EVALUACIÓN MOTORA Y FUNCIONAL	701
		EQUIPAMIENTO Y ENTRENAMIENTO CON ELEMENTOS DE AYUDA-MARCHA	92
HOSPITAL DE DÍA POLIVALENTE	2.099	EVALUACIÓN CON ESCALA "HAMMERSMITH EXPANDED" PACIENTES AME 2 Y 3	27
APLICACIÓN DE B 12	43	EVALUACIÓN CON ESCALA "NORTH STAR AMBULATORY ASSESSMENT" (NSSA)	41
APLICACIÓN DE GAMMAGLOBULINA SC	87	EVALUACIÓN CON ESCALA "REVISE UPPER LIMB MEASURE" (RULM)	24
ENTRENAMIENTO PARA PADRES EN EL MANEJO DE SONDA NASOGÁSTRICA	88	EVALUACIÓN POR ESCALAS CON SCORE PARA PACIENTES NEURO-ORTOPÉDICOS	133
INFUSIÓN DE ENZIMAS DE REEMPLAZO (L / I / M)	53	EXAMEN ARTICULAR GONIOMÉTRICO	196
INFUSIÓN EV DE ANTICUERPOS MONOCLONALES (R-E-I-B)	265	MOVILIZACIÓN: ACTIVO-PASIVA	296
INFUSIÓN DE HIERRO EV	99	PRUEBAS CRONOMETRADAS	76
INFUSIÓN DE PAMIDRONATO EV	93	REEDUCACIÓN POSTURAL GLOBAL	75
INFUSIÓN DE GAMMAGLOBULINA EV	622	TÉCNICAS DE TAPING	38
PLASMAFÉRESIS	44	TEST DE MARCHA DE 6 MIUNTOS	24
PRUEBA DE ARGININA EN HDD POLIVALENTE	53	TRATAMIENTO KINESICO NEUROMOTOR: OTRAS TÉCNICAS	277
PRUEBA DE LH - RH EN HDD POLIVALENTE	31	OTRAS	254
LAVADO GÁSTRICO: BÚSQUEDA BAAR	263		
SERVICE BOMBA DE BACLOFENO	40	NEFROLOGÍA	1.703
SERVICE DE CATÉTER	49	BIOPSIA PERCUTÁNEA GUIADA POR ECOGRAFÍA	44
OTRAS	269	CAMBIO SET DE TRANSFERENCIA	6
		CURACIÓN, INFECCIÓN SITIO DE SALIDA	46
KINESIOLOGÍA	4.032	DIÁLISIS PERITONEAL EN PT. CRÓNICO	554
BIPEDESTACIÓN EN MESA SUPINO	27	ENTRENAMIENTO FAMILIAR PARA DPCA	92
CUIDADOS POSTURALES	139	HEMODIÁLISIS IRC	878
EDUCACIÓN SOBRE COLOCACIÓN, USO Y ADAPTACIÓN PRÓTESIS U ORTESIS	73	PRUEBA DE PERMEABILIDAD	47
EDUCACIÓN/REEDUCACIÓN DE LA MARCHA SIN ELEMENTOS AYUDA-MARCHA	73	TEST DE EQUILIBRIO PERITONEAL (PET)	19
EJERCICIOS DEPLETIVOS Y DRENAJE LINFÁTICO MANUAL	44	OTRAS	17
EJERCICIOS DE EQUILIBRIO Y COORDINACION CORPORAL	79		
EJERCICIOS DE ELONGACIÓN MUSCULAR: GLOBAL Y ANALÍTICA	195		

PRÁCTICAS ESPECIALIZADAS POR SERVICIO - Año 2022

NEUMONOLOGÍA	6.395	NEUROCIRUGÍA	
ADAPTACIÓN Y TITULACIÓN CPAP / BIPAP	110	REVISIÓN VALVULAR	93
ADMINISTRAC. BRONCODILATADORES POR AEROSOL DOSIS MEDIA Y AEROCAMA	150	TOILETTE DE HERIDA QUIRÚRGICA CRANEAL	17
ADMINISTRACIÓN DE OMALIZUMAB	81	TOMA DE LIQUIDO CEFALO RAQUIDEO DE SISTEMA DE DRENAJE EXTERNO	22
ANTROPOMETRÍA	1.282	TRATAMIENTO NEUROENDOSCÓPICO DE LA HIDROCEFALIA	27
CAPACIDAD DE DIFUSIÓN DE CO	159	TRATAMIENTO QUIRÚRGICO DE TUMORES INFRATENTORIALES INTRAAXIALES	27
ESPIROMETRÍA SENTADO Y ACOSTADO	27	TRATAMIENTO QUIRÚRGICO DE TUMORES SUPRATENTORIALES HEMISFERICOS	20
ESPIROMETRÍA Y CURVA FLUJO - VOLUMEN FORZADA	1.123	VIDEOASISTENCIA NEUROENDOSCOPICA	13
ESPIROMETRÍA Y CURVA F/V FORZADA Y REVERSIBILIDAD	574	USO DE ENDOSCOPIO	18
FLUJO PICO TOSIDO	27	USO DE MICROSCOPIO	66
FLUJO ESPIRATORIO PICO	34	OTRAS	322
OXIMETRÍA	901		
OXIMETRÍA + CO2TC TRANSCUTANEA	483	NEUROLOGÍA	12.648
OXIMETRÍA DE PULSO	703	EEG DE VIGILIA COMPUTARIZADO	3.142
PRESIONES BUCALES INSPIRATORIAS Y ESPIRATORIAS MÁXIMAS	43	EEG DE VIGILIA CON ACTIVACIÓN COMPLEJA COMPUTARIZADO	3.163
RESISTENCIA DE V AEREA POR PLETISMOGRAFÍA	58	EEG DE SUENO COMPUTARIZADO + POLIGRAFÍA	3.196
RESISTENCIA DE VIA AEREA POR I.O.S.	28	EEG DE VIGILIA CON POLIGRAFÍA COMPUTARIZADO	2.953
SNIFF NASAL	15	VEEG DE SCALP TELEMETRÍA DE 24 HS.	12
VIDEO POLISOMNO DIURNA	33	VEEG DE SCALP TELEMETRÍA DE 48 HS.	67
VIDEO POLISOMNOGRAFÍA NOCTURNA	434	VEEG DE SCALP TELEMETRÍA 72 HS.	27
VOLUMENES PULMONARES POR PLETISMOGRAFÍA	56	OTRAS	88
OTRAS	74		
NEUROCIRUGÍA	1.005	NUTRICIÓN	3.972
DERIVACIÓN VENTRÍCULO: ATRIAL - PERITONEAL - PLEURAL - SINUS SHUNT	88	DIETA CETOGÉNICA	80
DRENAJE VENTRICULAR CONTINUO/DRENAJE LUMBAR CONTINUO	57	SOBRECARGA DE GLUCOSA ORAL	349
ECOGRAFÍA INTRAOPERATORIA	27	SOBRECARGA PROTEICA	1
EVAC. D/COLECCIÓN INTRACEREBRAL, EPIDURAL, SUBDURAL P/CRANEOTOMÍA	24	MONITOREO DE GLUCEMIA A DIABÉTICOS	3.522
EXTRACCIÓN DE TUBOS DE OPERACIONES DERIVATIVAS	21	PRUEBA DE BIBERÓN	2
NEURONAVEGACIÓN	17	PRUEBA DE GLUCAGON	9
PUNCIÓN LUMBAR CON MANOMETRÍA	33	PRUEBA DE MAIZENA	9
PUNCIONES: LUMBAR - SUBDURAL - EXTRADURAL - VENTRICULAR	26		
PUNCIÓN LUMBAR PARA MEDICACION INTRATECAL SPINRAZA U OTROS	54		
REPARACIÓN DE DEFECTOS CONGENITOS VERTEBROMEDULARES	33		

PRÁCTICAS ESPECIALIZADAS POR SERVICIO - Año 2022

OFTALMOLOGÍA	29.887	ORTOPEDIA Y TRAUMATOLOGÍA	
BIOMICROSCOPIA ULTRASONICA UNILATERAL	29	FRACTURA RED.E INMOV.CON FIJACIÓN INTERNA (VARIAS ZONAS)	280
CIRUGÍA DE CATARATA: DISCIÓN-ASPIRACIÓN POR PARS PLANA	66	FRACTURA RED . E .INMOV . SIN OSTEOSINTESIS (VARIAS ZONAS)	100
CRIOCOAGULACIÓN EN RETINA O CUERPO CILIAR	16	HEMIEPIFISIODESIS	31
CURACIÓN OFTALMOLÓGICA SIN ANESTESIA	6.014	MODIFICACIÓN/ RETIRO DE TUTOR EXTERNO	20
CURVA DE TENSIÓN OCULAR	87	OSTEOMIELITIS (DREN,TOILETTE,VARIAS ZONAS)	17
DIÁMETRO CORNEAL	19	OSTEOSINTESIS (VARIAS ZONAS)	88
DILATACIÓN DE CONDUCTO LACRIMONASAL (SONDAJE)	20	OSTEOTOMIA CORRECTORA (VARIAS ZONAS)	148
ECOGRAFÍA	2.639	RESECCIÓN OSEA PARCIAL (VARIAS ZONAS)	28
ECOGRAFÍA BAJO ANESTESIA	74	RESECCIÓN TUMOR PARTES BLANDAS	23
ECOMETRÍA	10	RETIRO DE CLAVIJAS	29
ECOMETRÍA BAJO ANESTESIA	47	TENOTOMÍA / TENOLISIS	65
ENUCLEACIÓN CON IMPLANTE DE PMMA (POLIMETILMETRAACRILATO)	34	TOILETTE QUIRÚRGICA	94
ESQUIASCOPIA	5.428	YESOS (VARIAS ZONAS)	87
EXOFTALMOLOGÍA	5.909	YESOS, VENDAJES Y TRACCIONES (VARIAS ZONAS)	131
FONDO DE OJO CON OFTALMOSCOPIO DIRECTO (VISUSCOPIA)	22	YESOS BOTA LARGA	69
GONIOSCOPIA	16	YESOS BOTA CORTA	52
ICONOGRAFÍA DIGITAL	2.647	OTRAS	696
MODULO DE ESTUDIOS BAJO ANESTESIA GENERAL CADA OJO	248		
OFTALMOSCOPIA BINOCULAR INDIRECTA(UNILATERAL)	6.084	OTORRINOLARINGOLOGÍA	8.969
PAQUIMETRÍA BILATERAL	12	ANALIZADOR AUDÍFONOS	73
QUIMIOTERAPIA INTRAVITREA	24	AUDIOMETRÍA POR JUEGO	224
RETINOGRAFÍA DIGITAL (FOTO)	124	AUDIOMETRÍA TONAL	1.062
TRATAMIENTO DE TUMORES RETINALES CON CRIOCOAGULACIÓN	25	CALIBRACIÓN DE IMPLANTE COCLEAR CADA OÍDO	107
VITRECTOMÍA	45	CALIBRACIÓN DE OSTEointegrado CADA OÍDO	29
OTRAS	248	CULTIVO OÍDO MEDIO POR PUNCIÓN TRANSTIMPÁNICA	40
		ENDOSCOPIA NASAL	139
ORTOPEDIA Y TRAUMATOLOGÍA	2.184	EVALUACIÓN PSICOLÓGICA DE IMPLANTE COCLEAR	64
ABSCESO PROFUNDO	24	EXAMEN FUNCIONAL LABERÍNTICO	148
APLICACIÓN TOXINA BOTULÍNICA	71	EXTRACCIÓN CUERPO EXTRAÑO DE OÍDO CON OTOMICROSCOPIO	4
BIOPSIA MUSCULAR	21	EXTRACCIÓN DE CUERPO EXTRAÑO ENDONASAL	5
BIOPSIA ÓSEA (POR PUNCIÓN)	36	GANANCIA FUNCIONAL DE EQUIPAMIENTOS AUIDOPROTÉSICOS	31
BIOPSIA OSEA (QUIRÚRGICA VARIAS ZONAS)	28	IMPEDANCIOMETRÍA	531
CUERPO EXTRAÑO O IMPLANTE , EXTRACCIÓN (VARIAS ZONAS)	46	LOGOAUDIOMETRÍA	159

PRÁCTICAS ESPECIALIZADAS POR SERVICIO - Año 2022

OTORRINOLARINGOLOGÍA		TRASPLANTE HEPÁTICO		261
OTOASPIRACIÓN	1.534	AVENAMIENTO PLEURAL		6
OTOMICROSCOPIA	2.475	BIOPSIA HEPÁTICA POR PUNCIÓN		114
OTOEMISIONES ACÚSTICAS	590	CIERRE DE OSTOMÍA		2
RINOMICROSCOPIA	208	COLOCACIÓN DE CATÉTER VENOSO CENTRAL		1
SELECCIÓN DE OTOAMPLIFONOS	68	ENTEROLISIS INTESTINAL		2
SUZUKI O CAMPO LIBRE	351	LAPAROTOMÍA EXPLORADORA		43
TIMPANOMETRÍA	620	PUNCIÓN BIOPSIA HEPÁTICA		9
VIDEO IMPULSE HEAD TEST	128	RECONSTRUCCIÓN BILIAR		4
VIDEONISTAGMOGRAFÍA COMPUTARIZADA CON TEST CALÓRICOS (VNG)	122	RECONSTRUCCIÓN INTESTINAL COMPLEJA		2
OTRAS	257	RESECCIÓN INTESTINAL MÁS ANASTOMOSIS		2
REUMATOLOGÍA	55	SHUNT (ESPLENO-RENAL/MESO-REX)		3
CAPILAROSCOPIA	55	TRASPLANTE HEPÁTICO CADAVERICO ENTERO		17
TERAPIA RADIANTE	6.767	TRASPLANTE HEPÁTICO DONANTE CADAVERICO REDUCIDO IZQUIERDO		4
SIMULACIONES	1.357	TRASPLANTE HEPÁTICO DONANTE CADAVERICO SPLIT IZQUIERDO		1
SIMULACIÓN 3D CON ANESTESIA GRAL	61	TRASPLANTE HEPÁTICO DONANTE VIVO RELACIONADO		25
SIMULACIÓN 3D SIN ANESTESIA GRAL	187	TRISECCIONECTOMÍA DERECHA (IV,V,VI,VII, VIII)		1
RADIOGRAFÍA VERIFICADORA DE SIMULACIÓN	551	OTRAS		25
RADIOGRAFÍAS VERIFICADORAS EN EQUIPO DE TRATAMIENTO	393			
PLANIFICACIÓN TRIDIMENSIONAL	34	TRASPLANTE MÉDULA ÓSEA		116
PLANIFICACIÓN IMRT	131	BIOPSIA DE MÉDULA ÓSEA		2
APLICACIONES	5.410	COLOCACIÓN DE Sonda TRANSPILÓRICA		9
APLICACIÓN ACELERADOR LINEAL C/ FOTONES 3D-CRT SIN ANESTESIA GRAL	22	EVALUACIÓN PRETRASPLANTE TMO		58
APLICACIÓN ACELERADOR LINEAL C/ELECTRONES SIN ANESTESIA GRAL.	66	EXTRACCIÓN DE C.P.H. DE LA MÉDULA ÓSEA		11
APLICACIÓN ACELERADOR LINEAL DE IMRT C/ ANESTESIA GRAL	1.271	PUNCIÓN ASPIRACIÓN DE MÉDULA ÓSEA		4
APLICACIÓN DE ACELERADOR LINEAL CON FOTONES 2D SIN ANESTESIA GRAL	18	TRASPLANTE ALOGÉNICO DE C.P.H. NO RELACIONADO		20
APLICACIÓN DE ACELERADOR LINEAL DE IMRT SIN ANESTESIA	3.529	TRASPLANTE ALOGÉNICO DE C.P.H. RELACIONADO		11
DOSIMETRÍA DE PACIENTE IMRT	46	TRASPLANTE AUTOLOGO DE C.P.H		1
IRRADIACIÓN CORPORAL TOTAL C/ FOTONES (HIPERFRACC.) C/ANESTESIA GRAL	29			
IRRADIACIÓN CORPORAL TOTAL C/ FOTONES (HIPERFRACC.) SIN ANESTESIA GRAL	92	UROLOGÍA		1.177
MÁSCARA DE FIJACIÓN DE CABEZA Y CUELLO (T. RADIANTES TRIDIMENSIONAL)	65	AMPLIACIÓN VESICAL CON INTESTINO		21
VMAT CON ANESTESIA	93	CISTOSCOPIA		105
VMAT SIN ANESTESIA	157	COLOCACIÓN DE Sonda URETRAL.		6
OTRAS	22	COLOCACIÓN ENDOSCOPICA CATETER DOBLE JOTA		28

PRÁCTICAS ESPECIALIZADAS POR SERVICIO - Año 2022

UROLOGÍA	
CURACIONES	3
DRENAJE POR PUNCIÓN DE VEJIGA (TALLA)	13
ENTRENAMIENTO FAMILIAR PARA CATETERISMO INTERMITENTE LIMPIO	37
EXTRACCIÓN ENDOSCÓPICA CATÉTER DOBLE JOTA	99
FLUJOMETRÍA	12
INYECCIÓN ENDOSCÓPICA DE TOXINA BOTULÍMICA	9
MITROFANOFF.	23
NEFRECTOMIA TOTAL LAPAROSCÓPICA	19
NEFROLITOTOMÍA PERCUTANEA	16
PIELOPLASTÍA	16
PIELOPLASTÍA LAPAROSCÓPICA	16
PIELOGRAFÍA ASCENDENTE	14
POSTIOPLASTÍA	18
REIMPLANTE URETEROVESICAL.	25
RESECCIÓN ENDOSCÓPICA DE VÁLVULA DE URETRA.	10
TOMA DE MUESTRA PARA UROCULTIVO CON SONDA	6
TRATAMIENTO ENDOSCÓPICO DEL REFLUJO VESICoureTERAL.	13
URETERO ENDOSCOPÍA C/LITOFRAGMENTACIÓN (URS)	18
URETEROSCOPIA	7
URETROPLASTÍA (HIPOSPADIAS, EPISPADIAS).	68
URODINAMIA	298
VESICOSTOMIA	11
VIDEOURODINAMIA	133
OTRAS	133