

INFORMACIÓN ESTADÍSTICA BÁSICA Y COMPARATIVA  
PRIMER SEMESTRE  
2017– 2018– 2019

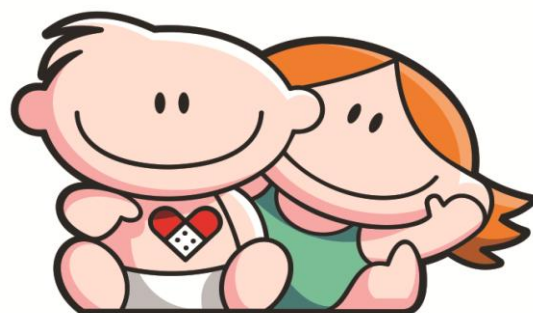

Hospital de Pediatría  
*Garrahan*

Dirección Asociada de Atención al Paciente  
Registros Médicos – Oficina Central de Estadística  
Hospital de Pediatría – S.A.M.I.C. – Prof. Dr. Juan P. Garrahan

**TOTAL DEL HOSPITAL POR AREA E INDICADORES - Comparativo 1º Sem 2017, 2018 y 2019**

<b>TOTALES DE HOSPITAL POR AÑO</b>	<b>1º Sem/17 (1)</b>	<b>1º Sem/18 (2)</b>	<b>1º Sem/19 (3)</b>	<b>Ind Var (3) resp de (1)</b>	<b>Ind Var (3) resp de (2)</b>
<b>CONSULTORIOS EXTERNOS</b>					
CONSULTAS MÉDICAS *	181 133	187 122	<b>191 251</b>	5.59	2.21
EMERGENCIA	38 597	35 689	<b>40 032</b>	3.72	12.17
ENTREVISTA PREVIA	66 378	56 790	<b>59 928</b>	-9.72	5.53
PRESTACIONES OTRAS PROFESIONES	10 500	10 812	<b>12 944</b>	23.28	19.72
<b>TOTAL CONSULTAS AMBULATORIAS</b>	296 608	290 413	<b>304 155</b>	2.54	4.73
<b>INTERNACIÓN</b>					
EGRESOS	13 198	13 239	<b>13 758</b>	4.24	3.92
DEFUNCIONES	126	128	<b>123</b>	-2.38	-3.91
NACIMIENTOS	12	10	<b>10</b>	-16.67	0.00
PROMEDIO PACIENTES DIA	491.07	487.93	<b>491.97</b>	0.18	0.83
PORCENTAJE OCUPACIONAL	97.97	96.39	<b>95.23</b>	-2.80	-1.20
PROMEDIO PERMANENCIA	6.73	6.67	<b>6.47</b>	-3.86	-3.00
GIRO CAMA	26.33	26.15	<b>26.63</b>	1.14	1.84
TASA DE MORTALIDAD	0.95	0.97	<b>0.89</b>	-6.32	-8.25
<b>HOSPITAL DE DIA</b>					
POLIVALENTE	2 232	2 297	<b>2 444</b>	9.50	6.40
CLINICO-ONCOLOGICO	14 166	15 269	<b>14 433</b>	1.88	-5.48
T.A.I.S	1 178	1 087	<b>1 367</b>	16.04	25.76
<b>TOTAL SESIONES HOSPITAL DE DIA</b>	17 576	18 653	<b>18 244</b>	3.80	-2.19
CIRUGÍAS	5 577	5 864	<b>5 811</b>	4.20	-0.90
CESAREAS	12	10	<b>9</b>	-25.00	-10.00
ANESTESIAS	10 870	11 202	<b>11 942</b>	9.86	6.61
TRASPLANTES	61	67	<b>51</b>	-16.39	-23.88
IMPLANTES CORAZON ARTIF.	1	1	<b>-</b>	-	-
IMPLANTES COCLEARES	11	10	<b>9</b>	-18.18	-10.00
IMPLANTE OSTEOINT. OIDO MEDIO	10	9	<b>4</b>	-60.00	-55.56
LABORATORIO (Determinaciones)	1 148 010	1 157 366	<b>1 263 395</b>	10.05	9.16
PRESTACIONES DE IMÁGENES	88 195	89 389	<b>89 979</b>	2.02	0.66

(\*) Las consultas de OCD se encuentran incluídas en el total de Consultas Médicas. Se toman en cuenta las resueltas por plataforma así como las realizadas por las especialidades.

**CONSULTAS EXTERNAS POR SERVICIO - Comparativo 1° Sem 2017, 2018 y 2019**

SERVICIO	1° Sem/17 (1)	1° Sem/18 (2)	1° Sem/19 (3)	Ind Variac. (3) resp. de (1)	Ind Variac. (3) resp. de (2)
ANESTESIOLOGIA	2 293	2 373	385	-83.21	-83.78
CARDIOLOGIA	4 476	4 734	5 279	17.94	11.51
CIRUGIA CARDIOVASCULAR	244	248	246	0.82	-0.81
CIRUGIA GENERAL	4 131	4 126	4 106	-0.61	-0.48
CIRUGIA PLAST. Y QUEMADOS (*)	<b>4 360</b>	<b>4 387</b>	<b>4 697</b>	<b>7.73</b>	<b>7.07</b>
- Cir. Odonto y Traumatología Pediátrica	201	176	177	-11.94	0.57
CLIN. INTERD.	<b>1 834</b>	<b>2 012</b>	<b>1 902</b>	<b>3.71</b>	<b>-5.47</b>
CLINICA PEDIATRICA	<b>49 562</b>	<b>50 308</b>	<b>47 243</b>	<b>-4.68</b>	<b>-6.09</b>
- Cl. Orientación	1 462	1 531	1 718	17.51	12.21
- Cl. Ped. Programada	12 143	12 989	8 477	-30.19	-34.74
- Cl. Ped. Bajo Riesgo	11 516	11 258	11 032	-4.20	-2.01
- Cl. Ped. Bajo Riesgo vespertino	10 820	10 334	11 046	2.09	6.89
- Cl. Ped. Med. Riesgo	8 018	7 305	8 117	1.23	11.12
- Cl. Ped. Ctról. Sínt. Paliativos	641	828	937	46.18	13.16
- Cl. Ped. Ginecología	1 075	1 598	1 797	67.16	12.45
- Cl. Adolescencia	1 056	1 341	1 290	22.16	-3.80
-Cl. Ped. Condiciones Crónicas Complejas (**)	2 650	2 954	2 620	-1.13	-11.31
-Cl. Medicina Integradora	9	21	11	22.22	-47.62
-Cl. Planificación Familiar	71	60	100	40.85	66.67
-Cl. Salud Ambiental	101	89	98	-2.97	10.11
CRECIMIENTO Y DESARROLLO	1 089	2 004	2 191	101.19	9.33
DERMATOLOGIA	7 486	7 615	7 459	-0.36	-2.05
ENDOCRINOLOGIA	6 146	6 193	6 193	0.76	0.00
ENDOSCOPIA	2 118	2 076	2 127	0.42	2.46
ERRORES CONG. DEL METABOL.	1 087	1 180	1 256	15.55	6.44
GASTROENTEROLOGIA	6 139	6 477	6 463	5.28	-0.22
GENETICA	1 865	2 227	2 537	36.03	13.92
HEMATOLOGIA-ONCOLOGIA	12 639	13 300	13 070	3.41	-1.73
HEMODINAMIA	796	612	246	-69.10	-59.80
MEDICINA TRANSFUSIONAL	69	978	760	1 001.45	-22.29
IMÁGENES: Intervencionismo	414	862	1 064	157.00	23.43
EPIDEMIOLOGIA Y CONTROL INFECTOLOGICO	3 589	3 480	3 764	4.88	8.16
REUMATOLOGIA E INMUNOLOGIA	1 386	1 364	1 605	15.80	17.67
NEFROLOGIA	5 645	5 556	5 902	4.55	6.23
NEUMONOLOGIA	4 145	4 143	4 083	-1.50	-1.45
NEUROCIRUGIA	3 237	3 649	3 418	5.59	-6.33
NEUROLOGIA	8 847	9 840	10 750	21.51	9.25
NUTRICION	5 021	5 113	5 571	10.95	8.96
OCD	2 123	1 150	1 912	-9.94	66.26
OFTALMOLOGIA	6 477	6 136	6 620	2.21	7.89
ORTOPEDIA Y TRAUMATOLOGIA	11 757	11 967	12 693	7.96	6.07
OTORRINOLARINGOLOGIA	4 926	4 025	4 429	-10.09	10.04
PATOLOGIA ESPINAL	3 255	3 509	3 257	0.06	-7.18
SALUD MENTAL	7 993	7 972	7 520	-5.92	-5.67
TERAPIA RADIANTE	1 495	2 604	2 249	50.43	-13.63
UDECIPI (***)			<b>5 118</b>	-	-
-Preadmisión			3 451		
-Prequirúrgico			1 667		
TRASPLANTE HEPATICO	1 291	1 301	1 406	8.91	8.07
UROLOGIA	3 198	3 601	3 730	16.64	3.58
<b>SUB-TOTAL</b>	<b>181 133</b>	<b>187 122</b>	<b>191 251</b>	<b>5.59</b>	<b>2.21</b>
<b>EMERGENCIA</b>	<b>38 597</b>	<b>35 689</b>	<b>40 032</b>	<b>3.72</b>	<b>12.17</b>
<b>TOTAL</b>	<b>219 730</b>	<b>222 811</b>	<b>231 283</b>	<b>5.26</b>	<b>3.80</b>

(\*) El total de Cirugía Plástica y Quemados incluye las consultas de Cir. Odonto Traumatología Pediátrica.

(\*\*) Ex Seguimiento R.N.A.R

(\*\*\*) Anteriormente las consultas realizadas por Preadmisión y Prequirúrgico se contabilizaban en otras especialidades.

El servicio de Epidemiología y Control Epidemiológico realizó 16.383 prestaciones en Vacunatorio.

## PRESTACIONES DE GUARDIA - Comparativo 1° Sem 2017, 2018 y 2019

	1° Sem/17 (1)	1° Sem/18 (2)	1° Sem/19 (3)	Ind Var (3) resp de (1)	Ind Var (3) resp de (2)
<b>GUARDIA @</b>	29 429	26 788	30 962	5.21	15.58
<b>URGENCIAS *</b>	9 168	8 901	9 070	-1.07	1.90
<b>TOTAL</b>	<b>38 597</b>	<b>35 689</b>	<b>40 032</b>	<b>3.72</b>	<b>12.17</b>

*El total incluye los pacientes atendidos en (#).*

				Ind Var (3) resp de (1)	Ind Var (3) resp de (2)
<b>REANIMACION #</b>	1 824	1 622	1 789	-1.92	10.30
<b>POSTA DE HIDRATACION #</b>	-	-	12	-	-
<b>NEBULIZATORIO #</b>	10 627	9 835	12 011	13.02	22.13
<b>PROCEDIMIENTOS #</b>	478	648	818	71.13	26.23

@ Lunes a Viernes de 16hs. a 8hs.

Sábados de 12hs. a 8hs.

Domingos y Feriados de 8hs. a 8hs.

\* Lunes a Viernes de 8hs. a 16hs.

Sábados de 8hs. a 12hs.

## EGRESOS POR NIVEL DE ATENCION - Comparativo 1° Sem 2017, 2018 y 2019

NIVEL DE ATENCION	1° Sem/2017 (1)	1° Sem/2018 (2)	1° Sem/2019 (3)	Ind Var (3) resp de (1)	Ind Var (3) resp de (2)
U.T.I. 44	250	256	245	-2.00	-4.30
U.T.I. 45	264	267	295	11.74	10.49
U.T.I. 35	323	332	324	0.31	-2.41
U.T.I. 72	107	98	82	-23.36	-16.33
<b>TOTAL U.T.I.</b>	<b>944</b>	<b>953</b>	<b>946</b>	<b>0.21</b>	<b>-0.73</b>
TR. RENAL R.	82	111	96	17.07	-13.51
TR. MED.OSEA	36	31	29	-19.44	-6.45
NEO U.T.Intensiva	355	299	315	-11.27	5.35
NEO U.T.Intermedia	192	188	253	31.77	34.57
NEO RECUP.#	180	79		-	-
NEO Madres	12	11	10	-16.67	-9.09
C.I.M.**	6 734	6 518	6 427	-4.56	-1.40
QUEM. INTENS.	49	56	74	51.02	32.14
QUEM. INTERM.	143	173	171	19.58	-1.16
U.M.I.N.	138	125	105	-23.91	-16.00
UNID.DE SUEÑO	216	230	223	3.24	-3.04
UNIDAD METABOLICA	262	277	286	9.16	3.25
OBSERVACION	6 497	6 477	7 042	8.39	8.72
U.C.E.		638	1 935		203.29
INTER. BREVE	1 144	911	817	-28.58	-10.32
I.R.A. *	367	187		-	-
OBS ONCO PB	1 511	1 502	1 424	-5.76	-5.19
OBS CLIN. QUIR. 1°P	39	39	55	41.03	41.03
CQ. PRE-POST QUIR.	3 972	4 545	4 520	13.80	-0.55
<b>TOTAL EGRESOS + PASES</b>	<b>22 873</b>	<b>23 350</b>	<b>24 728</b>	<b>8.11</b>	<b>5.90</b>

\* El sector dejó de funcionar en el mes de Mayo 2018 dándose de alta el sector de UCE. El mismo aumentó su dotación a 60 camas en el primer semestre 2019.

\*\* Están incluidos los egresos del CIM 8404 -CAIPHO-

# A partir del 03/05/18 se unifican las camas de Neo Recuperación pasando a integrar el Sector de Neo Intermedia

Para el cálculo por Sector de Internación se utilizaron "Egresos+Pases", para el Total del Establecimiento "Egresos".

### EGRESOS TOTALES DEL ESTABLECIMIENTO

<b>TOTAL</b>	<b>12 883</b>	<b>13 239</b>	<b>13 758</b>	<b>6.79</b>	<b>3.92</b>
--------------	---------------	---------------	---------------	-------------	-------------

**PORCENTAJE DE OCUPACION, PROMEDIO DE PERMANENCIA Y GIRO CAMA  
POR NIVEL DE ATENCION - Comparativo 1° Sem 2017, 2018 y 2019**

NIVEL DE ATENCION	1° Semestre 2017			1° Semestre 2018			1° Semestre 2019		
	Porcentaje Ocupación	Promedio de Permanencia	Giro Cama	Porcentaje Ocupación	Promedio de Permanencia	Giro Cama	Porcentaje Ocupación	Promedio de Permanencia	Giro Cama
<b>U.T.I. 44</b>	87.10	10.72	14.71	81.09	9.75	15.06	78.03	9.80	14.41
<b>U.T.I. 45</b>	85.93	10.02	15.53	80.89	9.32	15.71	78.84	8.22	17.35
<b>U.T.I. 35</b>	95.53	11.24	15.38	95.37	10.92	15.81	92.37	10.84	15.43
<b>U.T.I. 72</b>	81.12	9.72	15.11	78.06	10.16	13.90	85.78	13.54	11.47
<b>TOTAL U.T.I.</b>	<b>88.95</b>	<b>10.59</b>	<b>15.21</b>	<b>85.52</b>	<b>10.08</b>	<b>15.36</b>	<b>83.99</b>	<b>9.99</b>	<b>15.22</b>
<b>TR.RENAL R.</b>	100.85	11.51	15.86	99.89	8.13	22.25	100.00	9.96	18.18
<b>TR.MED.OSEA</b>	89.82	31.61	5.14	79.95	32.68	4.43	83.58	36.52	4.14
<b>NEO U.T.Intensiva</b>	93.62	16.53	10.25	93.46	19.46	8.69	83.34	16.31	9.25
<b>NEO U.T.Intermedia</b>	93.99	10.51	16.19	88.45	10.55	15.18	79.88	9.45	15.31
<b>NEO RECUP. #</b>	73.71	4.92	27.11	57.51	5.91	11.77			
<b>NEO Madres</b>	38.00	3.17	6.00	46.97	2.82	5.50	42.42	2.80	8.48
<b>C.I.M.*</b>	95.30	7.17	24.06	94.32	7.29	23.40	93.91	7.21	19.92
<b>QUEM.INTENS.</b>	74.73	15.57	8.69	60.77	11.79	9.33	68.51	10.05	12.33
<b>QUEM.INTERM.</b>	66.86	6.39	18.94	67.67	5.05	24.27	57.70	4.64	22.49
<b>U.M.I.N.</b>	78.17	1.43	99.28	78.76	1.63	87.36	72.93	1.59	82.99
<b>UNID. DE SUEÑO</b>	68.42	1.08	114.29	88.65	1.09	147.44	82.92	1.04	143.64
<b>UNID. METAB.</b>	72.18	1.00	87.33	76.94	1.00	92.33	80.11	1.00	95.33
<b>OBSERVACION</b>	159.26	1.22	236.78	166.67	1.16	259.81	168.50	1.17	259.70
<b>U.C.E.**</b>				60.99	2.03	15.95	71.90	2.12	61.25
<b>INTER. BREVE</b>	101.30	2.53	72.54	100.88	3.40	53.64	98.26	3.53	50.35
<b>I.R.A.</b>	77.27	2.67	52.43	48.60	2.04	28.86			
<b>OBS ONCO PB</b>	102.72	1.00	142.82	100.00	1.00	129.17	101.64	1.00	128.81
<b>OBS CLIN. QUIR. 1° P.</b>	100.00	1.00	30.95	100.00	1.00	35.13	100.00	1.00	48.00
<b>CQ. PRE-POST QUIR.</b>	135.23	1.01	241.31	153.61	1.07	260.33	151.33	1.04	262.98

\* Está incluido CIM 8404 -CAIPHO-

\*\* Alta sector U.C.E 9/05/18.

# A partir del 3/05/18 se unificaron las camas de Neo. Recuperación dentro del sector Neo.Intermedia

<b>TOTAL</b>	<b>97.97</b>	<b>6.73</b>	<b>26.33</b>	<b>96.39</b>	<b>6.67</b>	<b>26.15</b>	<b>95.23</b>	<b>6.47</b>	<b>26.63</b>
--------------	--------------	-------------	--------------	--------------	-------------	--------------	--------------	-------------	--------------

**MORTALIDAD POR NIVEL DE ATENCION - Comparativo 1° Sem 2017, 2018 y 2019**

NIVEL DE ATENCION	1° Sem 2017 (1)	1° Sem 2018 (2)	1° Sem 2019 (3)	Ind Var (3) resp de (1)	Ind Var (3) resp de (2)
U.T.I. 44	9	10	10	11.11	0.00
U.T.I. 45	18	15	16	-11.11	6.67
U.T.I. 35	20	26	29	45.00	11.54
U.T.I. 72	18	18	14	-22.22	-22.22
<b>TOTAL U.T.I.</b>	<b>65</b>	<b>69</b>	<b>69</b>	<b>6.15</b>	<b>0.00</b>
TR. RENAL R.	-	-	-	-	-
TR. MED.OSEA	1	-	1	-	-
NEO U.T.Intensiva	18	19	24	33.33	26.32
NEO U.T.Intermedia	-	-	-	-	-
NEO RECUP.#	-	-	-	-	-
NEO Madres	-	-	-	-	-
C.I.M.*	36	34	22	-38.89	-35.29
QUEM. INTENS.	1	1	2	100.00	100.00
QUEM. INTERM.	-	-	-	-	-
U.M.I.N.	-	-	-	-	-
UNID. METAB.	-	-	-	-	-
OBSERVACION	4	5	3	-25.00	-40.00
U.C.E.**	-	-	-	-	-
INTER. BREVE	-	-	-	-	-
I.R.A.	-	-	-	-	-
OBS ONCO PB	-	-	1	-	-
OBS CLIN. QUIR. 1ºP	-	-	-	-	-
CQ. PRE-POST QUIR.	1	-	1	-	-
<b>TOTAL</b>	<b>126</b>	<b>128</b>	<b>123</b>	<b>-2.38</b>	<b>-3.91</b>

\* Está incluido CIM 8404 -CAIPHO-

\*\* Alta sector U.C.E 9/05/18.

# A partir del 3/05/18 se unificaron las camas de Neo. Recuperación dentro del sector Neo.Intermedia

**TASA DE MORTALIDAD POR NIVEL DE ATENCION**  
**Comparativo 1° Sem 2017, 2018 y 2019**

NIVEL DE ATENCION	1° Sem/2017	1° Sem/2018	1° Sem/2019
U.T.I. 44	3.60	3.91	4.08
U.T.I. 45	6.82	5.62	5.42
U.T.I. 35	6.19	7.83	8.95
U.T.I. 72	16.82	18.37	17.07
<b>TOTAL U.T.I.</b>	<b>6.89</b>	<b>7.24</b>	<b>7.29</b>
TR. RENAL R.	-	-	-
TR. MED.OSEA	2.78	-	3.45
NEO U.T.Intensiva	5.07	6.35	7.62
NEO U.T.Intermedia	-	-	-
NEO Recuperación (***)	-	-	-
NEO Madres	-	-	-
C.I.M.*	0.53	0.52	0.34
QUEM. INTENS.	2.04	1.79	2.70
QUEM. INTERM.	-	-	-
U.M.I.N.	-	-	-
UNID. METAB.	-	-	-
OBSERVACION	0.06	0.08	0.04
U.C.E.**	-	-	-
INTER. BREVE	-	-	-
I.R.A.	-	-	-
OBS ONCO PB	-	-	0.07
OBS CLIN. QUIR. 1ºP	-	-	-
CQ. PRE-POST QUIR.	0.03	-	0.02
<b>TOTAL</b>	<b>0.95</b>	<b>0.97</b>	<b>0.89</b>

\* Está incluido CIM 8404 -CAIPHO-

\*\* Alta sector U.C.E 9/05/18.

(\*\*\*) A partir del 3/05/18 se unificaron las camas de Neo. Recuperación dentro del sector Neo.Intermedia



**PRODUCCION DE HOSPITAL DE DIA (SESIONES) - Comparativo 1° Sem 2017, 2018 y 2019**

<b>SESIONES</b>	<b>1° Sem/17</b>	<b>1° Sem/18</b>	<b>1° Sem/19</b>	<b>Ind Var</b>	<b>Ind Var</b>
	<b>(1)</b>	<b>(2)</b>	<b>(3)</b>	<b>(3) resp de (1)</b>	<b>(3) resp de (2)</b>
<i>HOSP. DE DIA POLIVALENTE</i>	2 232	2 297	2 444	9.50	6.40
<i>HOSP. DE DIA CLINICO - ONCOL. CAIPHO</i>	14 166	15 269	14 433	1.88	-5.48
<i>T.A.I.S.</i>	1 178	1 087	1 367	16.04	25.76
<b>TOTAL</b>	<b>17 576</b>	<b>18 653</b>	<b>18 244</b>	<b>3.80</b>	<b>-2.19</b>

# AREA AMBULATORIA, EGRESOS C/INDICADORES Y SESIONES HOSPITAL DE DIA

## Comparativo 1° Sem 2017, 2018 y 2019

### AMBULATORIO

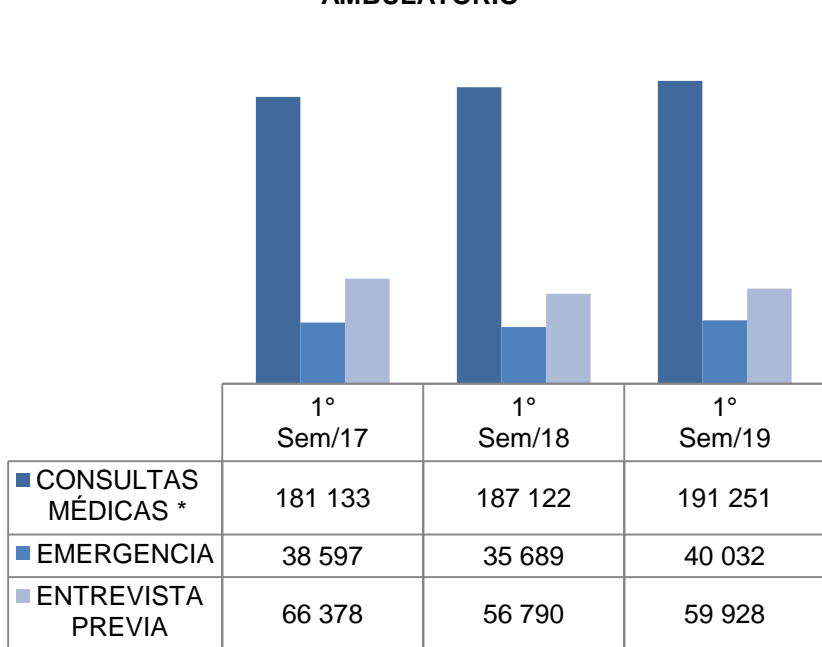

### INTERNACIÓN

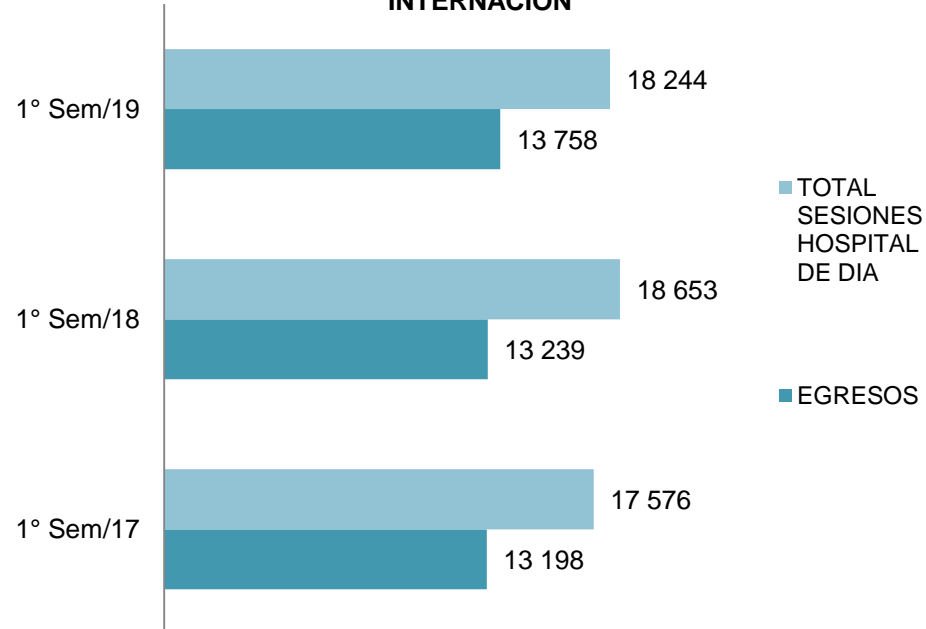

### EGRESOS

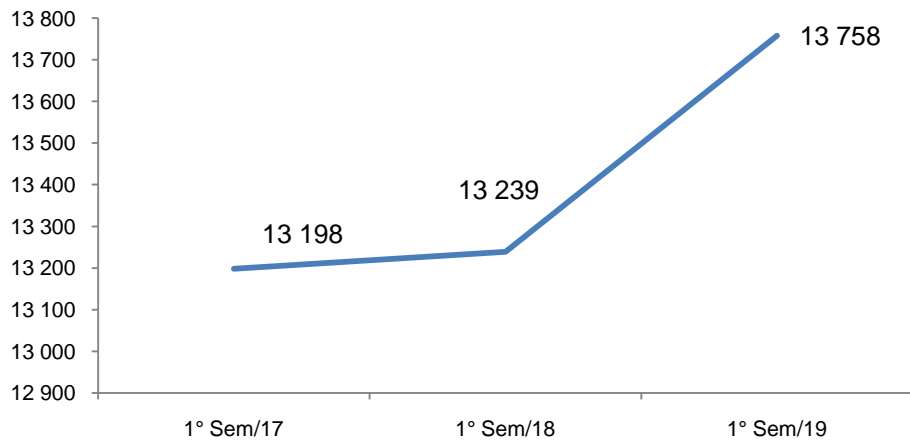

### SESIONES HOSPITAL DE DÍA

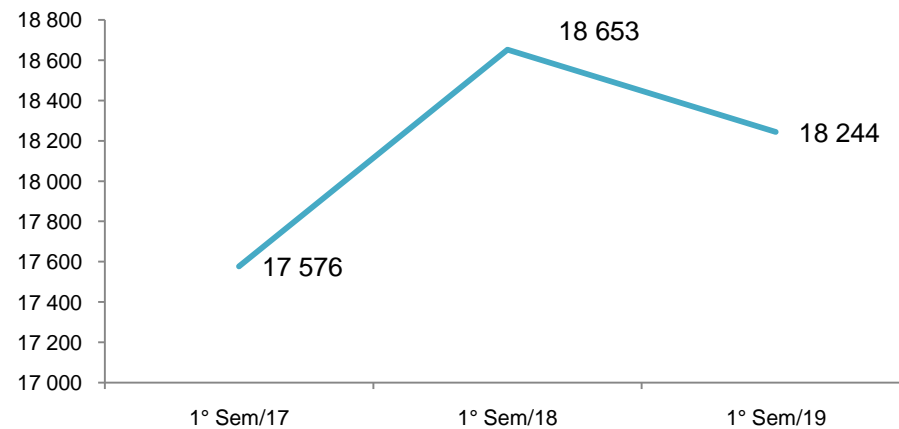

**INTERVENCIONES QUIRURGICAS PROGRAMADAS REALIZADAS, DE EMERGENCIA Y TRASPLANTES**  
Comparativo 1° Sem 2017, 2018 y 2019

PERIODO	INTERVENCIONES QUIRURGICAS												PROM. DIARIO OPER.
	CIRUGIA MAYOR			CIRUGIA MEDIANA			CIRUGIA MENOR			TOTAL			
	PROG.	EMER.	TOTAL	PROG.	EMER.	TOTAL	PROG.	EMER.	TOTAL	PROG.	EMER.	TOTAL	
1° Sem 2017 (2)	1 615	160	1 775	2 740	894	3 634	126	42	168	4 481	1 096	5 577	30.81
1° Sem 2018 (3)	1 945	189	2 134	2 629	787	3 416	269	45	314	4 843	1 021	5 864	32.40
1° Sem 2019 (3)	2 110	171	2 281	2 502	766	3 268	218	44	262	4 830	981	5 811	32.10
Ind. Var. (3) resp de (1)	30.65	6.88	28.51	-8.69	-14.32	-10.07	73.02	4.76	55.95	7.79	-10.49	4.20	
Ind. Var. (3) resp de (2)	8.48	-9.52	6.89	-4.83	-2.67	-4.33	-18.96	-2.22	-16.56	-0.27	-3.92	-0.90	

PERIODO	Total de Trasplantes	Trasplante Renal	Trasplante Hepático	Trasp. Hematopoyét. Alogén.	Trasplante Cardíaco	Trasplante Pulmonar	* Implante Cardíaco	*Impl coclear	*Impl Osteoint O Medio
1° Sem 2017 (2)	61	19	19	21	1	1	1	11	10
1° Sem 2018 (3)	67	25	21	19	2	-	1	10	9
1° Sem 2019 (3)	51	15	17	18	1	-	-	9	4
Ind. Var. (3) resp de (1)	-16.39	-21.05	-10.53	-14.29	0.00	-	-	-18.18	-60
Ind. Var. (3) resp de (2)	-23.88	-40.00	-19.05	-5.26	-50.00	-	-	-10.00	-55.56

\* Los Implantes Cardíacos y de Oído no se contabilizan en el total de Trasplantes.

## Centro Quirúrgico - 1ª Sem Año 2017-2018-2019

### Intervenciones Quirúrgicas según Nivel de Complejidad

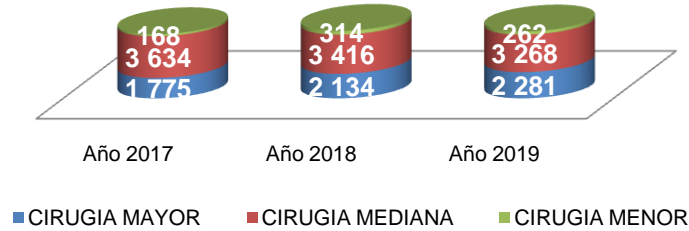

### Cirugías Programadas y de Emergencia

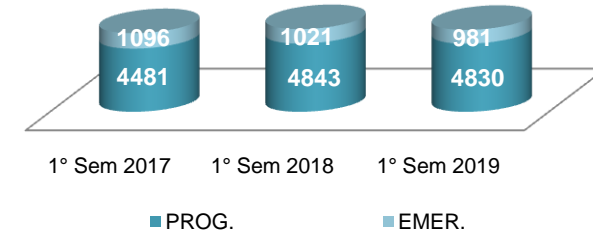

### Intervenciones Quirúrgicas según Especialidad (expresado en términos porcentuales)

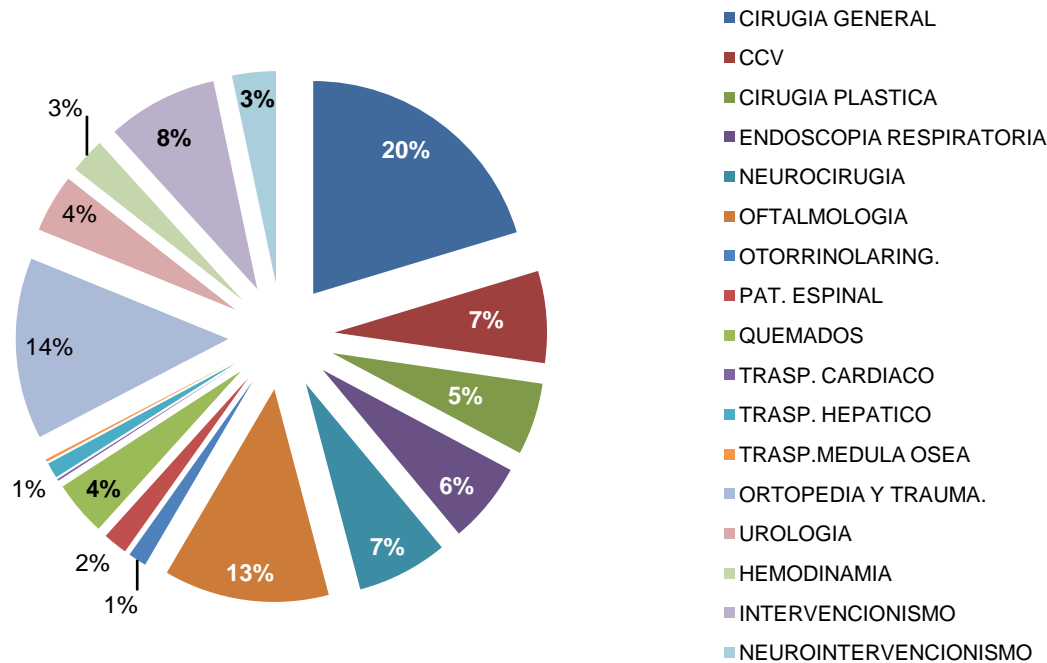

	1ª Sem 2019
CIRUGIA GENERAL	1 181
- *Cesáreas y Procedimientos Fetales	9
CCV	406
CIRUGIA PLASTICA	318
-**Cirugía Odonto Traumato-Pediat.	15
ENDOSCOPIA RESPIRATORIA	359
NEUROCIRUGIA	402
OFTALMOLOGIA	730
OTORRINOLARING.	81
PAT. ESPINAL	108
QUEMADOS	242
TRASP. CARDIACO	8
TRASP. HEPATICO	69
TRASP. MEDULA OSEA	11
ORTOPEDIA Y TRAUMA.	801
UROLOGIA	257
HEMODINAMIA	156
INTERVENCIONISMO	489
NEUROINTERVENCIONISMO	193
<b>TOTAL</b>	<b>5 811</b>

**DETERMINACIONES DE LABORATORIO - Comparativo 1° Semestre 2017, 2018 y 2019**

<b>DETERMINACIONES DE LABORATORIO</b>	<b>1° Sem 2017</b>	<b>1° Sem 2018</b>	<b>1° Sem 2019</b>	<b>Ind Var</b>	<b>Ind Var</b>
	(1)	(2)	(3)	(3) resp de (1)	(3) resp de (2)
<b>BIOLOGIA CELULAR Y RETROVIRUS</b>	1 274	1 254	1 125	-11.70	-10.29
<b>BIOLOGIA MOLECULAR</b>	2 598	3 081	4 165	60.32	35.18
<b>CENTRAL</b>	665 450	655 507	729 352	9.60	11.27
<b>ENDOCRINOLOGIA</b>	56 397	58 006	57 769	2.43	-0.41
<b>GENETICA</b>	1 760	2 015	2 058	16.93	2.13
<b>HEMATO ONCOLOGIA</b>	32 267	33 825	34 649	7.38	2.44
<b>HEMOSTASIA Y TROMBOSIS</b>	112 462	136 363	154 254	37.16	13.12
<b>INMUNOLOGIA</b>	112 176	114 270	123 055	9.70	7.69
<b>MICROBIOLOGIA</b>	77 278	71 980	73 917	-4.35	2.69
<b>ERRORES CONG.DEL METABOLISMO</b>	2 982	3 777	4 069	36.45	7.73
<b>PESQUISA</b>	83 366	77 288	78 982	-5.26	2.19
<b>TOTAL</b>	<b>1 148 010</b>	<b>1 157 366</b>	<b>1 263 395</b>	<b>10.05</b>	<b>9.16</b>

**PRESTACIONES IMAGENES - COMPARATIVO 1ER SEMESTRE 2017, 2018 Y 2019**

<b>PRESTACIONES DE IMÁGENES</b>	<b>1° Sem 2017</b>	<b>1° Sem 2018</b>	<b>1° Sem 2019</b>	<b>Ind Var</b>	<b>Ind Var</b>
	(1)	(2)	(3)	(3) resp de (1)	(3) resp de (2)
<b>RX CONVENCIONAL</b>	55 178	54 789	55 868	1.25	1.97
<b>TOMOGRAFIAS</b>	4 882	4 708	4 400	-9.87	-6.54
<b>RX ESTUDIOS CONTRASTADOS</b>	310	1 289	1 161	274.52	-9.93
<b>ECOGRAFIAS</b>	17 517	17 838	18 387	4.97	3.08
<b>RESONANCIA MAGNETICA</b>	8 126	8 501	8 231	1.29	-3.18
<b>MEDICINA NUCLEAR *</b>	878	535	-	-	-
<b>INTERVENCIONISMO</b>	1 073	1 451	1 576	46.88	8.61
<b>NEUROINTERVENCIONISMO</b>	231	278	356	54.11	28.06
<b>TOTAL</b>	<b>88 195</b>	<b>89 389</b>	<b>89 979</b>	<b>2.02</b>	<b>0.66</b>

\* Equipo sin funcionar desde Mayo 2018.

## CIRUGIAS, TRASPLANTES, UNID. DE LABORATORIO Y PRESTACIONES DE IMAGENES Comparativo 1° Semestre 2017, 2018 y 2019

### CIRUGÍAS

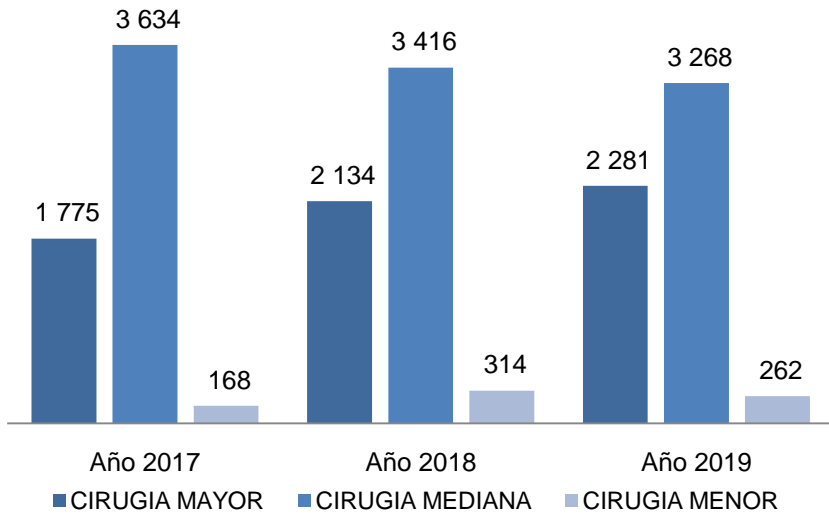

### TRASPLANTES

