

---

**BOLETÍN ENERO 2019**

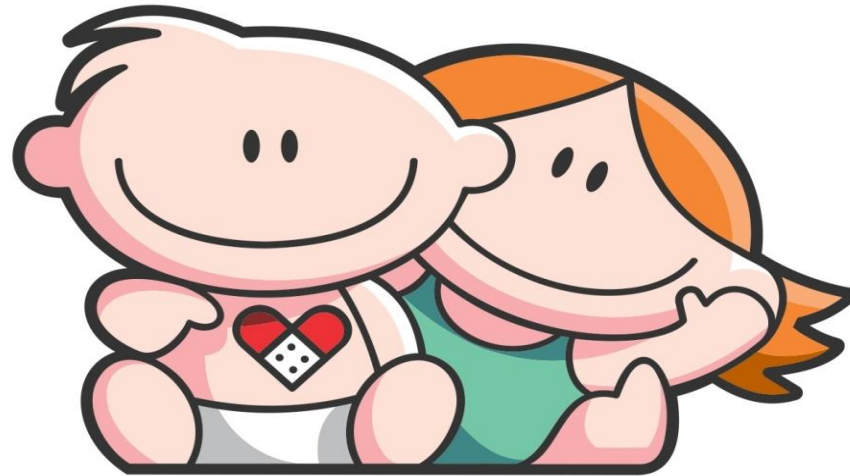

**Hospital de Pediatría**  
***Garrahan***

---

**RESUMEN DE LA PRODUCCION HOSPITALARIA CORRESPONDIENTE A ENE /19**

| <i>Producción Enero 2019</i>                         |  | <b>Total</b> | <i>Producción Enero 2019</i>              |                              | <b>Total</b> |
|--|--|--------------|---|------------------------------|--------------|
| <b>Consultas Externas *</b>                          |  | 34.279       | <b>Trasplante</b>                         | <i>Hematopoyéticos</i>       | 4            |
| <b>Emergencias</b>                                   |  | 5.549        | <b>Trasplante</b>                         | <i>Hepático</i>              | 2            |
| <b>Entrevista Previa</b>                             |  | 9.932        | <b>Trasplante</b>                         | <i>Renal</i>                 | 1            |
| <b>Total Consultas Ambulatorias</b>                  |  | 49.760       | <b>Trasplante</b>                         | <i>Pulmonar</i>              | -            |
| *Estan incluidas las consultas realizadas por O.C.D. |  |              | <b>Trasplante</b>                         | <i>Cardíaco</i>              | -            |
|  |  |              | <b>Implante Corazón Artificial</b>        |                              | -            |
|  |  |              | <b>Implante Coclear</b>                   |                              | -            |
|  |  |              | <b>Implante Osteointegrado Oído Medio</b> |                              | 1            |
|  |  |              | <b>Laboratorio</b>                        |                              |              |
|  |  |              |   | <i>Determinaciones</i>       | 215.790      |
|  |  |              | <b>Imágenes</b>                           |                              |              |
|  |  |              |   | <i>Total</i>                 | 15.431       |
|  |  |              | <b>Terapia Radiante</b>                   |                              |              |
|  |  |              |   |                              | 2.142        |
|  |  |              | <b>Inmunohematología y Hemoterapia</b>    |                              |              |
|  |  |              |   | <i>Nº Donantes atendidos</i> | 1.837        |
|  |  |              |   | <i>Nº de Transfusiones</i>   | 1.207        |
|  |  |              |   |                              |              |

## CONSULTAS EXTERNAS SEGUN TIPO Y ESPECIALIDAD - ENE /19

| SERVICIO  | CONSULTAS EXTERNAS |                       |        |           |                       | Días del Período | Prom. Diario de Consultas |        |
|---|--------------------|-----------------------|--------|-----------|-----------------------|------------------|---------------------------|--------|
|   | Orient.            | Producción Enero 2019 | Multid | Int.H.Dia | Consultas a Distancia |                  |                           |        |
| <b>ALIMENTACION</b>                                 | -                  | 260                   | 500    | 12        | -                     | 772              | 22                        | 35,09  |
| <b>ANESTESIA</b>                                    | -                  | 51                    | -      | -         | -                     | 51               | 22                        | 2,32   |
| <b>CARDIOLOGIA</b>                                  | 254                | 599                   | 16     | 70        | 7                     | 946              | 22                        | 43,00  |
| <b>CIRUGIA CARDIOVASCULAR</b>                       | -                  | 54                    | -      | -         | 1                     | 55               | 22                        | 2,50   |
| <b>CIRUGIA GENERAL</b>                              | 144                | 454                   | 157    | 6         | 2                     | 763              | 22                        | 34,68  |
| <b>CIRUGIA PLASTICA Y QUEMADOS*</b>                 | 99                 | 710                   | 132    | 3         | 2                     | 946              | 22                        | 43,00  |
| -Cirugía Plástica y Quemados                        | 99                 | 484                   | 132    | 3         | 2                     | 720              | 22                        | 32,73  |
| -Cirugía Odonto Traumatología Pediátrica            | -                  | 41                    | -      | -         | -                     | 41               | 22                        | 1,86   |
| -Fonoaudiología                                     | -                  | 24                    | -      | -         | -                     | 24               | 22                        | 1,09   |
| -Odontología  | -                  | 161                   | -      | -         | -                     | 161              | 22                        | 7,32   |
| <b>CLIN. INTERDISCIPLINARIAS **</b>                 | -                  | 509                   | 68     | 72        | -                     | 649              | 22                        | 29,50  |
| -Psicopedagogía                                     | -                  | 171                   | -      | 49        | -                     | 220              | 22                        | 10,00  |
| -Fonoaudiología                                     | -                  | 79                    | -      | -         | -                     | 79               | 22                        | 3,59   |
| -Maduración y Desarrollo                            | -                  | 259                   | 68     | 23        | -                     | 350              | 22                        | 15,91  |
| <b>CLINICA PEDIATRICA</b>                           | 4.974              | 2.124                 | 448    | 17        | -                     | 7.563            | 22                        | 343,77 |
| <b>Cl.Medicina Integradora</b>                      | -                  | 5                     | -      | -         | -                     | 5                | 22                        | 0,23   |
| <b>Cl. Orientación</b>                              | 190                | -                     | -      | -         | -                     | 190              | 22                        | 8,64   |
| <b>Cl. Pediatría Programada</b>                     | -                  | 989                   | 350    | -         | -                     | 1.339            | 22                        | 60,86  |
| <b>Cl. Pediatría Bajo Riesgo</b>                    | 1.799              | -                     | -      | -         | -                     | 1.799            | 22                        | 81,77  |
| <b>Cl. Pediatría Bajo Riesgo Vespertino</b>         | 1.599              | -                     | -      | -         | -                     | 1.599            | 22                        | 72,68  |
| <b>Cl. Pediatría Mediano Riesgo</b>                 | 1.386              | -                     | -      | -         | -                     | 1.386            | 22                        | 63,00  |
| <b>Cl. Pediatría Ctról. Sínt. Paliativos</b>        | -                  | 156                   | -      | 13        | -                     | 169              | 22                        | 7,68   |
| <b>Cl. Pediatría Ginecología</b>                    | -                  | 273                   | 40     | 4         | -                     | 317              | 22                        | 14,41  |
| <b>Cl. Adolescencia</b>                             | -                  | 257                   | 5      | -         | -                     | 262              | 22                        | 11,91  |
| <b>Cl.Planificación Familiar</b>                    | -                  | 21                    | -      | -         | -                     | 21               | 22                        | 0,95   |
| <b>Cl. Pediatría Condiciones Crónicas Complejas</b> | -                  | 409                   | 53     | -         | -                     | 462              | 22                        | 21,00  |
| <b>Cl.Salud Ambiental</b>                           | -                  | 14                    | -      | -         | -                     | 14               | 22                        | 0,64   |
| <b>CRECIMIENTO Y DESARROLLO</b>                     | 16                 | 100                   | 225    | 8         | 2                     | 351              | 22                        | 15,95  |
| <b>DERMATOLOGIA</b>                                 | 545                | 528                   | 129    | 74        | 10                    | 1.286            | 22                        | 58,45  |
| <b>ENDOCRINOLOGIA</b>                               | 81                 | 839                   | -      | 65        | -                     | 985              | 22                        | 44,77  |
| <b>ENDOSCOPIA RESPIRATORIA</b>                      | 61                 | 295                   | -      | 6         | 8                     | 370              | 22                        | 16,82  |
| <b>ERRORES CONG. DEL METABOL.</b>                   | -                  | 129                   | -      | 31        | 89                    | 249              | 22                        | 11,32  |
| <b>GASTROENTEROLOGIA</b>                            | 128                | 488                   | 363    | 29        | 9                     | 1.017            | 22                        | 46,23  |
| <b>GENETICA</b>                                     | -                  | 272                   | 225    | 58        | 24                    | 579              | 22                        | 26,32  |
| <b>HEMATOLOGIA-ONCOLOGIA</b>                        | -                  | 2.272                 | -      | 21        | 11                    | 2.304            | 22                        | 104,73 |
| <b>HEMODYNAMIA</b>                                  | -                  | 25                    | -      | -         | -                     | 25               | 22                        | 1,14   |

CONSULTAS EXTERNAS SEGUN TIPO Y ESPECIALIDAD - ENE /19

| SERVICIO                            | CONSULTAS EXTERNAS |                  |              |              |                       | Total         | Días de Período | Prom. Diario de Consultas |
|-------------------------------------|--------------------|------------------|--------------|--------------|-----------------------|---------------|-----------------|---------------------------|
|                                     | Orient.            | Cons. Por Espec. | Multid       | Int.H.Dia    | Consultas a Distancia |               |                 |                           |
| HEMOTERAPIA: Medicina Transfusional | -                  | 204              | -            | 10           | -                     | 214           | 22              | 9,73                      |
| IMÁGENES: Intervencionismo          | -                  | 71               | 129          | -            | 4                     | 204           | 22              | 9,27                      |
| INFECTOLOGIA                        | 64                 | 527              | 17           | 10           | 9                     | 627           | 22              | 28,50                     |
| INMUNOLOGIA                         | -                  | 214              | -            | 28           | 9                     | 251           | 22              | 11,41                     |
| KINESIOLOGIA                        | -                  | 268              | 218          | 55           | -                     | 541           | 22              | 24,59                     |
| NEFROLOGIA                          | 42                 | 803              | 72           | 31           | 5                     | 953           | 22              | 43,32                     |
| NEUMONOLOGIA                        | 52                 | 272              | 183          | 87           | 2                     | 596           | 22              | 27,09                     |
| NEUROCIRUGIA                        | 73                 | 485              | 56           | 21           | 16                    | 651           | 22              | 29,59                     |
| NEUROLOGIA                          | 342                | 1.083            | 137          | 97           | 13                    | 1.672         | 22              | 76,00                     |
| NUTRICION                           | -                  | 214              | 549          | 83           | 4                     | 850           | 22              | 38,64                     |
| O.C.D.                              | -                  | 366              | -            | -            | -                     | 366           | 22              | 16,64                     |
| OFTALMOLOGIA                        | 263                | 708              | 56           | 103          | 2                     | 1.132         | 22              | 51,45                     |
| ORTOPEDIA                           | 392                | 1.627            | 152          | 27           | 6                     | 2.204         | 22              | 100,18                    |
| OTORRINOLARINGOLOGIA                | 239                | 491              | -            | 39           | 2                     | 771           | 22              | 35,05                     |
| PATOLOGIA ESPINAL                   | 91                 | 408              | 56           | 44           | 2                     | 601           | 22              | 27,32                     |
| SALUD MENTAL                        | -                  | 599              | 557          | 87           | -                     | 1.243         | 22              | 56,50                     |
| SERVICIO SOCIAL                     | -                  | 187              | 81           | 27           | -                     | 295           | 22              | 13,41                     |
| TERAPIA RADIANTE                    | -                  | 486              | -            | -            | -                     | 486           | 22              | 22,09                     |
| TRASPLANTE HEPATICO                 | -                  | 37               | 218          | -            | -                     | 255           | 22              | 11,59                     |
| UDECIP                              | -                  | 845              | -            | -            | -                     | 845           | 22              | 38,41                     |
| -Preadmisión                        | -                  | 592              | -            | -            | -                     | 592           | 22              | 26,91                     |
| -Prequirúrgico                      | -                  | 253              | -            | -            | -                     | 253           | 22              | 11,50                     |
| UROLOGIA                            | 51                 | 403              | 141          | 13           | 3                     | 611           | 22              | 27,77                     |
| <b>TOTAL GENERAL</b>                | <b>7.911</b>       | <b>20.007</b>    | <b>4.885</b> | <b>1.234</b> | <b>242</b>            | <b>34.279</b> | <b>22</b>       | <b>1.558,14</b>           |

\*El Total de Cirugía Plástica y Quemados incluye las consultas de Cir.Odonto y Traumato Pediátrica, Fonoaudiología y Odontología.

\*\* El Total de Clínicas Interdisciplinarias incluye las consultas de Fonoaudiología y Psicopedagogía

El servicio de Epidemiología y Control Epidemiológico realizó 1806 prestaciones en Vacunatorio

**AREA DE EMERGENCIA - Ene /19**

| <b>SECTOR</b>      | <b>TOTAL DE PRESTACIONES</b> | <b>PROMEDIO DIARIO CONSULTAS</b> |
|--------------------|------------------------------|----------------------------------|
| <b>GUARDIA @</b>   | 4.409                        | 142,23                           |
| <b>URGENCIAS *</b> | 1.140                        | 43,85                            |
| <b>TOTAL</b>       | <b>5.549</b>                 | <b>179,00</b>                    |

*El total incluye los pacientes atendidos en (#).*

|                               |     |       |
|-------------------------------|-----|-------|
| <b>REANIMACION #</b>          | 349 | 11,26 |
| <b>POSTA DE HIDRATACION #</b> | -   | -     |
| <b>NEBULIZATORIO #</b>        | 886 | 28,58 |
| <b>PROCEDIMIENTOS #</b>       | 158 | 5,10  |

@ Lunes a Viernes de 16hs. a 8hs.

Sábados de 12hs. a 8hs.

Domingos y Feriados de 8hs. a 8hs.

\* Lunes a Viernes de 8hs. a 16hs.

Sábados de 8hs. a 12hs. No incluye feriados

| <b>AREA DE INTERNACION</b> |                 |                     |                     |                |                    |
|----------------------------|-----------------|---------------------|---------------------|----------------|--------------------|
| <b>Ingresos</b>            | <b>Pases de</b> | <b>Altas domic.</b> | <b>Derivaciones</b> | <b>Pases A</b> | <b>Defunciones</b> |
| 992                        | 14              | 209                 | 29                  | 745            | 1                  |

| <b>U.C.E.</b>   |                 |                     |                     |                |                    |
|-----------------|-----------------|---------------------|---------------------|----------------|--------------------|
| <b>Ingresos</b> | <b>Pases de</b> | <b>Altas domic.</b> | <b>Derivaciones</b> | <b>Pases A</b> | <b>Defunciones</b> |
| -               | 160             | 94                  | 29                  | 25             | -                  |

\*Se inaugura el Sector U.C.E. a partir del 9/05/2018 con 40 camas de dotación.

\*\* A partir del día del 29/10/2018 se modificó la dotación de camas de UCE a un total de 20 camas

**CONSULTORIOS MULTIDISCIPLINARIOS- Ene /19**

| <b>PATOLOGIAS</b>                        | <b>TOTAL CONSULTAS</b> |
|--|------------------------|
| <b>PATOLOGIA ESOFAGICA</b>               | 33                     |
| <b>MEGACOLON</b>                         | 36                     |
| <b>PATOLOGIA COLONICA</b>                | 36                     |
| <b>HIPERTENSION ARTERIAL</b>             | 16                     |
| <b>DISPLASIA ESQUELETICA</b>             | 85                     |
| <b>PREQUIRURGICO</b>                     | -                      |
| <b>ENFERMEDAD CELIACA</b>                | 28                     |
| <b>TORAX QUIRURGICO</b>                  | -                      |
| <b>E.P.O.C.</b>                          | 12                     |
| <b>MIELOMENINGOCELE</b>                  | 56                     |
| <b>ALTERACION MECANICA RESPIRATORIA</b>  | -                      |
| <b>CONSULTORIO DE FIBROSIS QUISTICA</b>  | 106                    |
| <b>CONSULTORIO PRENATAL</b>              | 53                     |
| <b>PERIQUIRURGICO COLUMNNA</b>           | -                      |
| <b>CONSULT. PRETRASPLANTE HEPATICO</b>   | 33                     |
| <b>CONTROL DE Tx HEPÁTICO</b>            | 185                    |
| <b>ASMA CRÓNICO</b>                      | 32                     |
| <b>CONSULTORIO DE HIPOFISIS</b>          | -                      |
| <b>PATOLOGIA MAMARIA</b>                 | 3                      |
| <b>DIETA CETOGENICA</b>                  | 137                    |
| <b>FLAP</b>                              | -                      |
| <b>DIABETES</b>                          | 241                    |
| <b>DEGLUCIÓN Y ALIMENTACION</b>          | 17                     |
| <b>PROTECCION INFANTO JUVENIL</b>        | 8                      |
| <b>GRUPO INTERDISC.ANOMAL.VASCULARES</b> | 129                    |
| <b>RAQUITISMO HIPOFOSFATÉMICO</b>        | 11                     |
| <b>C.A.S.E.</b>                          | 5                      |
| <b>PATOLOGÍA COLORRECTAL</b>             | 32                     |
| <b>IVF</b>                               | -                      |
| <b>INTESTINO NEUROGÉNICO</b>             | 12                     |

**MODALIDAD DE HOSPITAL DE DIA -  
Ene /19**

| <b>SECTOR</b>                          | <b>SESIONES</b> |
|--|-----------------|
| <i>HOSP. DE DIA POLIVALENTE</i>        | 386             |
| <i>HOSP. DE DIA CLINICO-ONCOLOGICO</i> | 2.435           |
| <i>T.A.I.S.</i>                        | 289             |
| <b>TOTAL</b>                           | <b>3.110</b>    |

| <b>Producción Centro de Atención Integral del Paciente Hemato Oncológico-C.A.I.P.H.O.</b> |             |                  |                        |
|---|-------------|------------------|------------------------|
|   | <b>2435</b> | <b>CONSULTAS</b> | <b>EGRESOS + PASES</b> |
| <i>SESIONES DE HOSPITAL DE DÍA</i>  | 2435        |                  |                        |
| <i>PARTICIPACIONES DE CLINICA</i>   | 1759        |                  |                        |
| <i>PARTICIPACIONES DE H-ONCOLOGÍA</i>   | 677         |                  |                        |
| <i>PARTICIPACIONES DE T.M.O</i>   | 216         | <b>2.304</b>     | <b>138</b>             |
| <i>QUIMIOTERAPIAS</i>   | 514         |                  |                        |
| <i>MEDICACION NO QUIMIOTERAPICA Y HEMODERIVADOS</i>                                       | 705         |                  |                        |
| <i>PROCEDIMIENTOS</i>   | 183         |                  |                        |

Producción Centro de Atención Integral del Paciente Hemato Oncológico - CAIPHO Ene / 2019

| ESPECIALIDAD                       | INTERCONSULTAS |               |
|------------------------------------|----------------|---------------|
|                                    | NRO.           | %             |
| ALIMENTACIÓN                       | 2              | 0,88          |
| CARDIOLOGIA                        | 1              | 0,44          |
| CIRUGIA GENERAL                    | -              | -             |
| CIRUGIA PLASTICA                   | -              | -             |
| CIR.ODONTO TRAUMATO PEDIATRICA     | -              | -             |
| <b>CLINICA Total</b>               | <b>8</b>       | <b>3,54</b>   |
| Clínica                            | -              |               |
| Clínica Adolescencia               | -              |               |
| Clínica (Cuidados Paliativos)      | 4              |               |
| Clínica Condiciones C.Complejas    | -              |               |
| Clínica Gineco                     | 4              |               |
| CLINICAS INTERDISCIPLINARIAS       | 1              | 0,44          |
| DERMATOLOGIA                       | 33             | 14,60         |
| ENDOCRINOLOGIA                     | 23             | 10,18         |
| ENDOSCOPIA RESPIRATORIA            | 2              | 0,88          |
| ESTUDIOS NEUROFISIOLOGICOS         | -              | -             |
| GASTROENTEROLOGIA                  | 6              | 2,65          |
| GENETICA                           | 1              | 0,44          |
| HEMOTERAPIA:Medicina Transfusional | 10             | 4,42          |
| INFECTOLOGIA                       | -              | -             |
| INMUNOLOGIA                        | -              | -             |
| KINESIOLOGIA                       | -              | -             |
| NEFROLOGIA                         | 3              | 1,33          |
| NEUMONOLOGIA                       | -              | -             |
| NEUROCIRUGIA                       | -              | -             |
| NEUROLOGIA                         | 10             | 4,42          |
| NUTRICION                          | 5              | 2,21          |
| OFTALMOLOGIA                       | 41             | 18,14         |
| ORTOPEDIA Y TRAUMATOLOGIA          | 1              | 0,44          |
| OTORRINOLARINGOLOGIA               | 20             | 8,85          |
| PATOLOGIA ESPINAL                  | -              | -             |
| SALUD MENTAL                       | 54             | 23,89         |
| SERVICIO SOCIAL                    | 4              | 1,77          |
| TERAPIA RADIANTE                   | -              | -             |
| TRANSPLANTE HEPATICO               | -              | -             |
| UROLOGIA                           | 1              | 0,44          |
| <b>TOTAL</b>                       | <b>226</b>     | <b>100,00</b> |



**CALIFICACION Y CUANTIFICACION DE LAS DISTINTAS ESPECIALIDADES EN  
SESIONES DE HOSPITAL DE DIA POLIVALENTE - Ene /19**

| ESPECIALIDAD                        | HOSPITAL DE DIA POLIVALENTE            |               |            |               | * CUANTIF. DE LA      |               |
|-------------------------------------|--|---------------|------------|---------------|-----------------------|---------------|
|                                     | CALIFICACION DE LA PART. ESPECIALIZADA |               |            |               | PARTIC. ESPECIALIZADA |               |
|                                     | PRINCIPAL                              |               | SECUNDARIA |               | NUMERO                | %             |
|                                     | NUMERO                                 | %             | NUMERO     | %             | NUMERO                | %             |
| ALIMENTACION                        | -                                      | -             | -          | -             | 10                    | 0,99          |
| ANESTESIA                           | -                                      | -             | -          | -             | -                     | -             |
| CARDIOLOGIA                         | 1                                      | 0,15          | -          | -             | 69                    | 6,85          |
| CIRUGIA CARDIOVASCULAR              | -                                      | -             | -          | -             | -                     | -             |
| CIRUGIA GENERAL                     | -                                      | -             | -          | -             | 6                     | 0,60          |
| CIRUGIA PLASTICA Y QUEMAD.          | -                                      | -             | -          | -             | 3                     | 0,30          |
| -Cirugía Odonto Traumato Pediátrica | -                                      | -             | -          | -             | -                     | -             |
| <b>CLINICA Total</b>                | <b>260</b>                             | <b>38,52</b>  | <b>415</b> | <b>100,00</b> | <b>9</b>              | <b>0,89</b>   |
| Clinica                             | 260                                    |               | -          |               | -                     |               |
| Clinica Adolescencia                | -                                      |               | -          |               | -                     |               |
| Clinica (Cuidados Paliativos)       | -                                      |               | -          |               | 9                     |               |
| Clinica Condiciones C.Complejas     | -                                      |               | -          |               | -                     |               |
| Clinica Gineco                      | -                                      |               | -          |               | -                     |               |
| <b>CLINICAS INTERDISCIPLINARIAS</b> | <b>-</b>                               | <b>-</b>      | <b>-</b>   | <b>-</b>      | <b>71</b>             | <b>7,04</b>   |
| -Psicopedagogía                     | -                                      |               | -          |               | 49                    |               |
| -Fonoaudiología                     | -                                      |               | -          |               | -                     |               |
| -Maduración y Desarrollo            | -                                      |               | -          |               | 22                    |               |
| <b>CRECIMIENTO Y DESARROLLO</b>     | <b>6</b>                               | <b>0,89</b>   | <b>-</b>   | <b>-</b>      | <b>8</b>              | <b>0,79</b>   |
| DERMATOLOGIA                        | 1                                      | 0,15          | -          | -             | 41                    | 4,07          |
| ENDOCRINOLOGIA                      | 33                                     | 4,89          | -          | -             | 42                    | 4,17          |
| ENDOSCOPIA                          | -                                      | -             | -          | -             | 4                     | 0,40          |
| ERRORES CONG. METABOL.              | -                                      | -             | -          | -             | 31                    | 3,08          |
| GASTROENTEROLOGIA                   | 6                                      | 0,89          | -          | -             | 23                    | 2,28          |
| GENETICA                            | -                                      | -             | -          | -             | 57                    | 5,65          |
| HEMATO-ONCOLOGIA                    | -                                      | -             | -          | -             | 21                    | 2,08          |
| HEMODINAMIA                         | -                                      | -             | -          | -             | -                     | -             |
| INFECTOLOGIA                        | -                                      | -             | -          | -             | 10                    | 0,99          |
| INFECTOLOGIA - T.A.I.S.             | 289                                    | 42,81         | -          | -             | -                     | -             |
| INMUNOLOGIA                         | 71                                     | 10,52         | -          | -             | 28                    | 2,78          |
| INTERVENCIONISMO                    | -                                      | -             | -          | -             | -                     | -             |
| KINESIOLOGIA                        | -                                      | -             | -          | -             | 55                    | 5,46          |
| NEFROLOGIA                          | 1                                      | 0,15          | -          | -             | 28                    | 2,78          |
| NEONATOLOGIA                        | -                                      | -             | -          | -             | -                     | -             |
| NEUMONOLOGIA                        | -                                      | -             | -          | -             | 87                    | 8,63          |
| NEUROCIRUGIA                        | -                                      | -             | -          | -             | 21                    | 2,08          |
| NEUROLOGIA                          | 7                                      | 1,04          | -          | -             | 87                    | 8,63          |
| NUTRICION                           | -                                      | -             | -          | -             | 78                    | 7,74          |
| OFTALMOLOGIA                        | -                                      | -             | -          | -             | 62                    | 6,15          |
| ORTOPEDIA                           | -                                      | -             | -          | -             | 26                    | 2,58          |
| OTORRINOLARINGOLOGIA                | -                                      | -             | -          | -             | 19                    | 1,88          |
| PATOLOGIA ESPINAL                   | -                                      | -             | -          | -             | 44                    | 4,37          |
| SALUD MENTAL                        | -                                      | -             | -          | -             | 33                    | 3,27          |
| SERVICIO SOCIAL                     | -                                      | -             | -          | -             | 23                    | 2,28          |
| UROLOGIA                            | -                                      | -             | -          | -             | 12                    | 1,19          |
| TRASP. HEPATICO                     | -                                      | -             | -          | -             | -                     | -             |
| TRASP. MED. OSEA                    | -                                      | -             | -          | -             | -                     | -             |
| <b>TOTAL</b>                        | <b>675</b>                             | <b>100,00</b> | <b>415</b> | <b>100,00</b> | <b>1.008</b>          | <b>100,00</b> |

\* Nro. de Interconsultas, Consultas, Visitas o Atenciones brindadas con motivo de su Participación en la Asistencia, información que figura en tabla de consultorios externos, en columna "Interc.Htal.Día"

**MOVIMIENTO SECTOR INTERNACION, SEGUN NIVEL DE ATENCION - Ene /19**

| NIVEL<br>DE<br>ATENCION      | INGR.        | PASES<br>DE: | ING<br>+<br>PAS | ALTAS        | E G R E S O S |           |           | TOTAL        | PASES<br>A:  | EGR<br>+<br>PAS | PTES.<br>DIA  | CAMAS<br>DISPON. | CAMAS<br>DOTAC. |
|------------------------------|--------------|--------------|-----------------|--------------|---------------|-----------|-----------|--------------|--------------|-----------------|---------------|------------------|-----------------|
|                              |              |              |                 |              | DEFUNCIONES   |           |           |              |              |                 |               |                  |                 |
|                              |              |              |                 |              | -48Hs.        | +48Hs.    | T o t .   |              |              |                 |               |                  |                 |
| <b>U.T.I. 35</b>             | 8            | 50           | 58              | 31           | 1             | 4         | 5         | 36           | 19           | 55              | 612           | 651              | 21              |
| <b>U.T.I. 44</b>             | 4            | 36           | 40              | 7            | -             | -         | -         | 7            | 29           | 36              | 365           | 527              | 17              |
| <b>U.T.I. 45</b>             | 5            | 40           | 45              | 10           | -             | 1         | 1         | 11           | 31           | 42              | 352           | 527              | 17              |
| <b>U.T.I. 72</b>             | -            | 19           | 19              | 2            | -             | 1         | 1         | 3            | 13           | 16              | 180           | 220              | 14              |
| <b>TOTAL U.T.I.</b>          | <b>17</b>    | <b>145</b>   | <b>162</b>      | <b>50</b>    | <b>1</b>      | <b>6</b>  | <b>7</b>  | <b>57</b>    | <b>92</b>    | <b>149</b>      | <b>1.509</b>  | <b>1.925</b>     | <b>69</b>       |
| <b>TR. RENAL R.</b>          | 18           | 5            | 23              | 20           | -             | -         | -         | 20           | 2            | 22              | 164           | 163              | 6               |
| <b>TR. MED. OSEA</b>         | 2            | 2            | 4               | 2            | -             | 1         | 1         | 3            | 1            | 4               | 200           | 217              | 7               |
| <b>NEO U.T.Intensiva</b>     | 42           | 16           | 58              | 11           | 1             | 5         | 6         | 17           | 35           | 52              | 850           | 1.054            | 37              |
| <b>NEO U.T.Intermedia #</b>  | 5            | 32           | 37              | 23           | -             | -         | -         | 23           | 10           | 33              | 401           | 423              | 18              |
| <b>NEO.MADRES</b>            | 1            | -            | 1               | 1            | -             | -         | -         | 1            | -            | 1               | 3             | 8                | 2               |
| <b>C.I.M.</b>                | 141          | 819          | 960             | 798          | -             | 1         | 1         | 799          | 107          | 906             | 7.427         | 7.793            | 312             |
| <b>C.I.M. C.A.I.P.H.O.</b>   | 1            | 154          | 155             | 121          | -             | -         | -         | 121          | 17           | 138             | 474           | 614              | 21              |
| <b>TOTAL C.I.M.</b>          | <b>142</b>   | <b>973</b>   | <b>1.115</b>    | <b>919</b>   | <b>-</b>      | <b>1</b>  | <b>1</b>  | <b>920</b>   | <b>124</b>   | <b>1.044</b>    | <b>7.901</b>  | <b>8.407</b>     | <b>333</b>      |
| <b>QUEM. INTENS.</b>         | 2            | 3            | 5               | -            | -             | -         | -         | -            | 6            | 6               | 129           | 186              | 6               |
| <b>QUEM. INTERM.</b>         | 2            | 20           | 22              | 17           | -             | -         | -         | 17           | 1            | 18              | 69            | 248              | 8               |
| <b>U.M.I.N.</b>              | 24           | 10           | 34              | 22           | -             | -         | -         | 22           | 10           | 32              | 44            | 49               | 1               |
| <b>UNIDAD DE SUEÑO</b>       | 38           | 6            | 44              | 33           | -             | -         | -         | 33           | 9            | 42              | 46            | 50               | 1               |
| <b>UNID. METAB.</b>          | 50           | -            | 50              | 50           | -             | -         | -         | 50           | -            | 50              | 50            | 66               | 3               |
| <b>OBSERVACION</b>           | 992          | 14           | 1.006           | 238          | 1             | -         | 1         | 239          | 745          | 984             | 1.155         | 731              | 22              |
| <b>U.C.E.*</b>               | -            | 160          | 160             | 123          | -             | -         | -         | 123          | 25           | 148             | 284           | 507              | 24              |
| <b>INTER. BREVE</b>          | 28           | 124          | 152             | 127          | -             | -         | -         | 127          | 21           | 148             | 488           | 499              | 8               |
| <b>Obs. Onc. P.B.</b>        | 234          | 29           | 263             | 18           | -             | -         | -         | 18           | 245          | 263             | 263           | 263              | 3               |
| <b>Obs. Clin. Quir. 1ºP.</b> | 9            | -            | 9               | -            | -             | -         | -         | -            | 9            | 9               | 9             | 9                | 4               |
| <b>CQ. Pre-Post Quir. **</b> | 694          | 105          | 799             | 487          | -             | -         | -         | 487          | 309          | 796             | 826           | 558              | -               |
| <b>TOTAL</b>                 | <b>2.300</b> | <b>1.644</b> | <b>3.944</b>    | <b>2.141</b> | <b>3</b>      | <b>13</b> | <b>16</b> | <b>2.157</b> | <b>1.644</b> | <b>3.801</b>    | <b>14.391</b> | <b>15.363</b>    | <b>552</b>      |

\*\*El Sector no tiene contemplada dotación de camas.

#Se unificaron las camas de Neo Recuperación dentro del Sector Neo U.T.Intermedia a partir del 3/05/2018

\*Se inaugura el Sector U.C.E. a partir del 9/05/2018 con 40 camas de dotación.

//Se da de baja al Sector I.R.A. a partir del 02/05/2018

\*U.C.E. pasa a tener a partir del 8/11/2018 con 24 camas de dotación.

**INDICES DE RENDIMIENTO SECTOR INTERNACIÓN, SEGÚN NIVEL DE ATENCIÓN - Ene /19**

| NIVEL DE ATENCIÓN            | PROMEDIO CAMAS DISPONIBLES | DIAS DEL PERIODO | PROMEDIO PACIENTES DIA | PORCENTAJE DE OCUPACION | PROMEDIO DE PERMANENCIA | GIRO CAMA   | PROMEDIO DIARIO DE EGRESOS | TASA DE MORTALIDAD |             |             |
|------------------------------|----------------------------|------------------|------------------------|-------------------------|-------------------------|-------------|----------------------------|--------------------|-------------|-------------|
|                              |                            |                  |                        |                         |                         |             |                            | -48Hs.             | +48Hs.      | TOTAL       |
| <b>U.T.I. 35</b>             | 21,00                      | 31               | 19,74                  | 94,01                   | 11,13                   | 2,62        | 1,77                       | 1,82               | 7,27        | 9,09        |
| <b>U.T.I. 44</b>             | 17,00                      | 31               | 11,77                  | 69,26                   | 10,14                   | 2,12        | 1,16                       | -                  | -           | -           |
| <b>U.T.I. 45</b>             | 17,00                      | 31               | 11,35                  | 66,79                   | 8,38                    | 2,47        | 1,35                       | -                  | 2,38        | 2,38        |
| <b>U.T.I. 72</b>             | 7,10                       | 31               | 5,81                   | 81,82                   | 11,25                   | 2,25        | 0,52                       | -                  | 6,25        | 6,25        |
| <b>TOTAL U.T.I.</b>          | <b>62,10</b>               | <b>31</b>        | <b>48,68</b>           | <b>78,39</b>            | <b>10,13</b>            | <b>2,40</b> | <b>4,81</b>                | <b>0,67</b>        | <b>4,03</b> | <b>4,70</b> |
| <b>TR.RENAL R.</b>           | 5,26                       | 31               | 5,29                   | 100,61                  | 7,45                    | 4,18        | 0,71                       | -                  | -           | -           |
| <b>TR.MED.OSEA</b>           | 7,00                       | 31               | 6,45                   | 92,17                   | 50,00                   | 0,57        | 0,13                       | -                  | 25,00       | 25,00       |
| <b>NEO U.T.Intensiva</b>     | 34,00                      | 31               | 27,42                  | 80,65                   | 16,35                   | 1,53        | 1,68                       | 1,92               | 9,62        | 11,54       |
| <b>NEO U.T.Intermedia</b>    | 13,65                      | 31               | 12,94                  | 94,80                   | 12,15                   | 2,42        | 1,06                       | -                  | -           | -           |
| <b>NEO.MADRES</b>            | 2,00                       | 4                | 0,75                   | 37,50                   | 3,00                    | 0,50        | 0,25                       | -                  | -           | -           |
| <b>C.I.M.</b>                | 251,39                     | 31               | 239,58                 | 95,30                   | 8,20                    | 3,60        | 29,23                      | -                  | 0,11        | 0,11        |
| <b>C.I.M. C.A.I.P.H.O.</b>   | 19,81                      | 31               | 15,29                  | 77,20                   | 3,43                    | 6,97        | 4,45                       | -                  | -           | -           |
| <b>TOTAL C.I.M.</b>          | <b>271,19</b>              | <b>31</b>        | <b>254,87</b>          | <b>93,98</b>            | <b>7,57</b>             | <b>3,85</b> | <b>33,68</b>               | <b>-</b>           | <b>0,10</b> | <b>0,10</b> |
| <b>QUEM.INTENS.</b>          | 6,00                       | 31               | 4,16                   | 69,35                   | 21,50                   | 1,00        | 0,19                       | -                  | -           | -           |
| <b>QUEM.INTERM.</b>          | 8,00                       | 31               | 2,23                   | 27,82                   | 3,83                    | 2,25        | 0,58                       | -                  | -           | -           |
| <b>U.M.I.N.</b>              | 1,58                       | 31               | 1,42                   | 89,80                   | 1,38                    | 20,24       | 1,03                       | -                  | -           | -           |
| <b>UNIDAD DE SUEÑO</b>       | 1,61                       | 31               | 1,48                   | 92,00                   | 1,10                    | 26,04       | 1,35                       | -                  | -           | -           |
| <b>UNID. METAB.</b>          | 3,00                       | 22               | 2,27                   | 75,76                   | 1,00                    | 16,67       | 2,27                       | -                  | -           | -           |
| <b>OBSERVACION</b>           | 23,58                      | 31               | 37,26                  | 158,00                  | 1,17                    | 41,73       | 31,74                      | 0,10               | -           | 0,10        |
| <b>U.C.E.</b>                | 16,35                      | 31               | 9,16                   | 56,02                   | 1,92                    | 9,05        | 4,77                       | -                  | -           | -           |
| <b>INTER. BREVE</b>          | 16,10                      | 31               | 15,74                  | 97,80                   | 3,30                    | 9,19        | 4,77                       | -                  | -           | -           |
| <b>Obs. Onc. P.B.</b>        | 11,43                      | 23               | 11,43                  | 100,00                  | 1,00                    | 23,00       | 11,43                      | -                  | -           | -           |
| <b>Obs. Clin. Quir. 1ºP.</b> | 1,00                       | 9                | 1,00                   | 100,00                  | 1,00                    | 9,00        | 1,00                       | -                  | -           | -           |
| <b>CQ. Pre-Post Quir. **</b> | 18,00                      | 31               | 26,65                  | 148,03                  | 1,04                    | 44,22       | 25,68                      | -                  | -           | -           |
| <b>TOTAL</b>                 | <b>495,58</b>              | <b>31</b>        | <b>464,23</b>          | <b>93,67</b>            | <b>6,67</b>             | <b>4,35</b> | <b>69,58</b>               | <b>0,14</b>        | <b>0,60</b> | <b>0,74</b> |

\*\* El Sector no tiene contemplada dotación de camas.

#Se unificaron las camas de Neo Recuperación dentro del Sector Neo U.T.Intermedia a partir del 3/05/2018

\*Se inaugura el Sector U.C.E. a partir del 9/05/2018 con 40 camas de dotación.

//Se da de baja al Sector I.R.A. a partir del 02/05/2018

\*U.C.E. pasa a tener a partir del 8/11/2018 con 24 camas de dotación.

**MOVIMIENTO SECTOR INTERNACION, SEGUN CIM - Ene /19**

| SECTOR                       | INGR.      | PASES<br>DE: | ING<br>+<br>PAS | ALTAS      | E G R E S O S |          |          | TOTAL      | PASES<br>A: | EGR.<br>+<br>PASES | PTES.<br>DIA | CAMAS<br>DISPON. | CAMAS<br>DOTAC. |
|------------------------------|------------|--------------|-----------------|------------|---------------|----------|----------|------------|-------------|--------------------|--------------|------------------|-----------------|
|                              |            |              |                 |            | -48Hs.        | +48Hs.   | T o t .  |            |             |                    |              |                  |                 |
| <b>CIM 32</b>                | 9          | 92           | 101             | 85         | -             | -        | -        | 85         | 10          | 95                 | 841          | 901              | 34              |
| <b>CIM 41</b>                | 2          | 70           | 72              | 51         | -             | -        | -        | 51         | 13          | 64                 | 645          | 729              | 32              |
| <b>CIM 42</b>                | 22         | 89           | 111             | 90         | -             | -        | -        | 90         | 11          | 101                | 828          | 841              | 34              |
| <b>CIM 43</b>                | 16         | 61           | 77              | 56         | -             | -        | -        | 56         | 11          | 67                 | 799          | 834              | 34              |
| <b>CIM 61</b>                | 21         | 64           | 85              | 74         | -             | 1        | 1        | 75         | 6           | 81                 | 805          | 834              | 34              |
| <b>CIM 62</b>                | 22         | 90           | 112             | 88         | -             | -        | -        | 88         | 17          | 105                | 917          | 955              | 34              |
| <b>CIM 63</b>                | 20         | 176          | 196             | 174        | -             | -        | -        | 174        | 13          | 187                | 867          | 906              | 34              |
| <b>CIM 73</b>                | 15         | 96           | 111             | 100        | -             | -        | -        | 100        | 14          | 114                | 848          | 900              | 34              |
| <b>CIM 74 *</b>              | 14         | 81           | 95              | 80         | -             | -        | -        | 80         | 12          | 92                 | 877          | 893              | 42              |
| <b>SUB-TOTAL</b>             | <b>141</b> | <b>819</b>   | <b>960</b>      | <b>798</b> | <b>-</b>      | <b>1</b> | <b>1</b> | <b>799</b> | <b>107</b>  | <b>906</b>         | <b>7.427</b> | <b>7.793</b>     | <b>312</b>      |
| <b>C.I.M.84 C.A.I.P.H.O.</b> | <b>1</b>   | <b>154</b>   | <b>155</b>      | <b>121</b> | <b>-</b>      | <b>-</b> | <b>-</b> | <b>121</b> | <b>17</b>   | <b>138</b>         | <b>474</b>   | <b>614</b>       | <b>21</b>       |
| <b>TOTAL CIM</b>             | <b>142</b> | <b>973</b>   | <b>1.115</b>    | <b>919</b> | <b>-</b>      | <b>1</b> | <b>1</b> | <b>920</b> | <b>124</b>  | <b>1.044</b>       | <b>7.901</b> | <b>8.407</b>     | <b>333</b>      |

\*Se agregaron 4 camas de dotación a partir del 30/05/2018

**INDICES DE RENDIMIENTO SECTOR INTERNACION, SEGUN CIM - Ene /19**

| SECTOR                       | PROMEDIO      | DIAS      | PROMEDIO      | PORCENTAJE   | PROMEDIO    | GIRO        | PROMEDIO     | TASA DE    |             |             |
|------------------------------|---------------|-----------|---------------|--------------|-------------|-------------|--------------|------------|-------------|-------------|
|                              | CAMAS         | DEL       | PACIENTES     | DE           | DE          |             | DIARIO DE    | MORTALIDAD |             |             |
|                              | DISPONIBLES   | PERIODO   | DIA           | OCUPACION    | PERMANENCIA | CAMA        | EGRESOS      | -48Hs.     | +48Hs.      | TOTAL       |
| <b>CIM 32</b>                | 29,06         | 31        | 27,13         | 93,34        | 8,85        | 3,27        | 3,06         | -          | -           | -           |
| <b>CIM 41</b>                | 23,52         | 31        | 20,81         | 88,48        | 10,08       | 2,72        | 2,06         | -          | -           | -           |
| <b>CIM 42</b>                | 27,13         | 31        | 26,71         | 98,45        | 8,20        | 3,72        | 3,26         | -          | -           | -           |
| <b>CIM 43</b>                | 26,90         | 31        | 25,77         | 95,80        | 11,93       | 2,49        | 2,16         | -          | -           | -           |
| <b>CIM 61</b>                | 26,90         | 31        | 25,97         | 96,52        | 9,94        | 3,01        | 2,61         | -          | 1,23        | 1,23        |
| <b>CIM 62</b>                | 30,81         | 31        | 29,58         | 96,02        | 8,73        | 3,41        | 3,39         | -          | -           | -           |
| <b>CIM 63</b>                | 29,23         | 31        | 27,97         | 95,70        | 4,64        | 6,40        | 6,03         | -          | -           | -           |
| <b>CIM 73</b>                | 29,03         | 31        | 27,35         | 94,22        | 7,44        | 3,93        | 3,68         | -          | -           | -           |
| <b>CIM 74</b>                | 28,81         | 31        | 28,29         | 98,21        | 9,53        | 3,19        | 2,97         | -          | -           | -           |
| <b>SUB-TOTAL</b>             | <b>251,39</b> | <b>31</b> | <b>239,58</b> | <b>95,30</b> | <b>8,20</b> | <b>3,60</b> | <b>29,23</b> | <b>-</b>   | <b>0,11</b> | <b>0,11</b> |
| <b>C.I.M.84 C.A.I.P.H.O.</b> | 19,81         | 31        | 15,29         | 77,20        | 3,43        | 6,97        | 4,45         | -          | -           | -           |
| <b>TOTAL CIM</b>             | <b>271,19</b> | <b>31</b> | <b>254,87</b> | <b>93,98</b> | <b>7,57</b> | <b>3,85</b> | <b>33,68</b> | <b>-</b>   | <b>0,10</b> | <b>0,10</b> |

\*Se agregaron 4 camas de dotación a partir del 30/05/2018

**CALIFICACION Y CUANTIFICACION DE LAS DISTINTAS ESPECIALIDADES EN LOS EGRESOS - ENE /19**

| SERVICIO                                   | CALIFICACION DE LA PARTICIPACION ESPECIALIZADA |        |             |        | CUALIFIC. DE LAS PART. ESPEC. (*) |       |
|--|--|--------|-------------|--------|-----------------------------------|-------|
|  | PRINCIPAL                                      |        | OTRAS PART. |        | NRO.                              | %     |
|  | NRO.   | %      | NRO.        | %      |                                   |       |
| <b>ALIMENTACION</b>                        | -  | 0,00%  | -           | 0,00%  | 7                                 | 0,32% |
| <b>ANESTESIA</b>                           | -  | 0,00%  | 8           | 0,33%  | 2                                 | 0,09% |
| <b>CARDIOLOGIA</b>                         | 13   | 0,60%  | 97          | 4,05%  | 93                                | 4,20% |
| <b>CIRUGIA CARDIOVASCULAR</b>              | 20   | 0,93%  | 23          | 0,96%  | 2                                 | 0,09% |
| <b>CIRUGIA GENERAL</b>                     | 5  | 0,23%  | 174         | 7,26%  | 8                                 | 0,36% |
| <b>CIRUGIA PLASTICA Y QUEMADOS*</b>        | 12   | 0,56%  | 48          | 2,00%  | 12                                | 0,54% |
| -Cirugía Odonto Traumato Pediátrica        | -  | 0,00%  | -           | 0,00%  | -                                 | 0,00% |
| <b>CLINICA TOTAL</b>                       | 1.761  | 81,64% | 396         | 16,53% |                                   |       |
| <b>Clinica</b>                             | 1.760  |        | -           |        | 18                                |       |
| <b>Ci. Adolescencia</b>                    | -  |        | -           |        | 13                                |       |
| <b>Clinica (Cuidados Paliativos)</b>       | 1  |        | 14          |        | 65                                |       |
| <b>Clínica Condiciones C. Complejas</b>    | -  |        | -           |        | 1                                 |       |
| <b>Clínica Gineco</b>                      | -  |        | 5           |        | 39                                |       |
| <b>CLIN. INTERDISCIPLINARIAS **</b>        | -  | 0,00%  | -           | 0,00%  | 15                                | 0,68% |
| -Psicopedagogía                            | -  |        | -           |        | -                                 |       |
| -Fonoaudiología                            | -  |        | -           |        | -                                 |       |
| -Maduración y Desarrollo                   | -  |        | -           |        | 15                                |       |
| <b>CRECIMIENTO Y DESARROLLO</b>            | -  | 0,00%  | -           | 0,00%  | 6                                 | 0,27% |
| <b>DERMATOLOGIA</b>                        | 3  | 0,14%  | 20          | 0,83%  | 115                               | 5,19% |
| <b>ENDOCRINOLOGIA</b>                      | -  | 0,00%  | 27          | 1,13%  | 98                                | 4,42% |
| <b>ENDOSCOPIA RESPIRATORIA</b>             | 3  | 0,14%  | 124         | 5,18%  | 23                                | 1,04% |
| <b>ERRORES CONG. DEL METABOL.</b>          | 1  | 0,05%  | 20          | 0,83%  | 42                                | 1,90% |
| <b>ESTUDIOS NEUROFISIOLOGICOS</b>          | -  | 0,00%  | -           | 0,00%  | -                                 | 0,00% |
| <b>GASTROENTEROLOGIA</b>                   | -  | 0,00%  | 67          | 2,80%  | 150                               | 6,77% |
| <b>GENETICA</b>                            | -  | 0,00%  | 8           | 0,33%  | 53                                | 2,39% |
| <b>HEMATOLOGIA-ONCOLOGIA</b>               | 80   | 3,71%  | 173         | 7,22%  | 41                                | 1,85% |
| <b>HEMODINAMIA</b>                         | 2  | 0,09%  | 17          | 0,71%  | -                                 | 0,00% |
| <b>HEMOTERAPIA: Medicina Transfusional</b> | -  | 0,00%  | -           | 0,00%  | 1                                 | 0,05% |
| <b>INFECTOLOGIA</b>                        | 3  | 0,14%  | 217         | 9,06%  | 6                                 | 0,27% |
| -Vacunatorio                               | -  | 0,00%  | -           | 0,00%  | 91                                | 4,11% |

**CALIFICACION Y CUANTIFICACION DE LAS DISTINTAS ESPECIALIDADES EN LOS EGRESOS - ENE /19**

|                                  | CALIFICACION DE LA PARTICIPACION ESPECIALIZADA |                |              |                | CUANTIFICACION DE LA PARTICIP. ESPECIALIZ. |                |
|----------------------------------|--|----------------|--------------|----------------|--|----------------|
|                                  | PRINCIPAL                                      |                | OTRAS PART.  |                | NRO.                                       | %              |
|                                  | NRO.   | %              | NRO.         | %              |  |                |
| <b>INMUNO</b>                    | -  | 0,00%          | 23           | 0,96%          | 65   | 2,93%          |
| <b>INTERVENCIONISMO</b>          | 1  | 0,05%          | 61           | 2,55%          | 5  | 0,23%          |
| <b>KINESIOLOGIA</b>              | -  | 0,00%          | 22           | 0,92%          | 35   | 1,58%          |
| <b>NEFROLOGIA</b>                | 24   | 1,11%          | 43           | 1,79%          | 65   | 2,93%          |
| <b>NEONATOLOGIA</b>              | 36   | 1,67%          | 2            | 0,08%          | -  | 0,00%          |
| <b>NEUMONOLOGIA</b>              | 40   | 1,85%          | 18           | 0,75%          | 56   | 2,53%          |
| <b>NEUROCIRUGIA</b>              | 17   | 0,79%          | 48           | 2,00%          | 7  | 0,32%          |
| <b>NEUROLOGIA</b>                | 37   | 1,72%          | 122          | 5,09%          | 103  | 4,65%          |
| <b>NUTRICION</b>                 | 52   | 2,41%          | 50           | 2,09%          | 76   | 3,43%          |
| <b>OFTALMOLOGIA</b>              | -  | 0,00%          | 178          | 7,43%          | 383  | 17,28%         |
| <b>ORTOPEDIA Y TRAUMATOLOGIA</b> | 3  | 0,14%          | 155          | 6,47%          | 22   | 0,99%          |
| <b>OTORRINOLARINGOLOGIA</b>      | -  | 0,00%          | 52           | 2,17%          | 121  | 5,46%          |
| <b>PATOLOGIA ESPINAL</b>         | -  | 0,00%          | 24           | 1,00%          | 8  | 0,36%          |
| <b>SALUD MENTAL</b>              | 2  | 0,09%          | 41           | 1,71%          | 230  | 10,38%         |
| <b>SERVICIO SOCIAL</b>           | -  | 0,00%          | 36           | 1,50%          | 111  | 5,01%          |
| <b>UROLOGIA</b>                  | 2  | 0,09%          | 49           | 2,05%          | 18   | 0,81%          |
| <b>TERAPIA RADIANTE</b>          | -  | 0,00%          | -            | 0,00%          | 3  | 0,14%          |
| <b>TRASPLANTE CARDIACO</b>       | -  | 0,00%          | -            | 0,00%          | -  | 0,00%          |
| <b>TRASPLANTE HEPATICO</b>       | -  | 0,00%          | 29           | 1,21%          | 7  | 0,32%          |
| <b>TRASPLANTE MEDULA OSEA</b>    | 1  | 0,05%          | 5            | 0,21%          | -  | 0,00%          |
| <b>TRASPLANTE RENAL</b>          | -  | 0,00%          | -            | 0,00%          | -  | 0,00%          |
| <b>INFORMES ADEUDADOS</b>        | 39   | 1,81%          | -            | 0,00%          | -  | 0,00%          |
| <b>TOTAL EGRESOS</b>             | <b>2.157</b>                                   | <b>100,00%</b> | <b>2.396</b> | <b>100,00%</b> | <b>2.216</b>                               | <b>100,00%</b> |

\*Número de Interconsultas, Consultas, Visitas o Atenciones brindadas con motivo de su participación en la Asistencia.

**NUMERO DE INTERVENCIONES QUIRURGICAS PROGRAMADAS REALIZADAS Y DE EMERGENCIA  
SEGUN ESPECIALIDAD Y TIPO DE CIRUGIA- Ene /19**

| ESPECIALIDADES                           | INTERVENCIONES QUIRURGICAS |           |            |                 |            |            |               |          |           |            |            |              |
|--|----------------------------|-----------|------------|-----------------|------------|------------|---------------|----------|-----------|------------|------------|--------------|
|  | CIRUGIA MAYOR              |           |            | CIRUGIA MEDIANA |            |            | CIRUGIA MENOR |          |           | TOTAL      |            |              |
|  | PROG.                      | EMER.     | TOTAL      | PROG.           | EMER.      | TOTAL      | PROG.         | EMER.    | TOTAL     | PROG.      | EMER.      | TOTAL        |
| <b>CIRUGIA GENERAL</b>                   | 39                         | 10        | <b>49</b>  | 82              | 66         | <b>148</b> | 7             | 1        | <b>8</b>  | 128        | 77         | <b>205</b>   |
| -Cesáreas                                | 1                          | -         | <b>1</b>   | -               | -          | <b>-</b>   | -             | -        | <b>-</b>  | 1          | -          | <b>1</b>     |
| -Procedimientos Fetales                  | -                          | -         | <b>-</b>   | -               | -          | <b>-</b>   | -             | -        | <b>-</b>  | -          | -          | <b>-</b>     |
| -Procedimientos Ginecológicos            | -                          | -         | <b>-</b>   | -               | -          | <b>-</b>   | -             | -        | <b>-</b>  | -          | -          | <b>-</b>     |
| <b>CIRUGIA CARDIOV.</b>                  | 58                         | 10        | <b>68</b>  | 7               | 2          | <b>9</b>   | -             | -        | <b>-</b>  | 65         | 12         | <b>77</b>    |
| <b>CIRUGIA PLASTICA</b>                  | 7                          | 1         | <b>8</b>   | 29              | 4          | <b>33</b>  | 2             | -        | <b>2</b>  | 38         | 5          | <b>43</b>    |
| -Cirugía Odonto Traumatología Pediátrica | -                          | -         | <b>-</b>   | -               | 1          | <b>1</b>   | 1             | -        | <b>1</b>  | 1          | 1          | <b>2</b>     |
| <b>ENDOSCOPIA (*)</b>                    | 45                         | -         | <b>45</b>  | 19              | 1          | <b>20</b>  | -             | -        | <b>-</b>  | 64         | 1          | <b>65</b>    |
| <b>NEUROCIRUGIA</b>                      | 20                         | 7         | <b>27</b>  | 21              | 12         | <b>33</b>  | 1             | -        | <b>1</b>  | 42         | 19         | <b>61</b>    |
| <b>OFTALMOLOGIA</b>                      | 8                          | 1         | <b>9</b>   | 147             | 2          | <b>149</b> | -             | -        | <b>-</b>  | 155        | 3          | <b>158</b>   |
| <b>OTORRINOLARING.</b>                   | 7                          | -         | <b>7</b>   | 12              | -          | <b>12</b>  | -             | -        | <b>-</b>  | 19         | -          | <b>19</b>    |
| <b>PATOL. ESPINAL</b>                    | 16                         | 1         | <b>17</b>  | 6               | -          | <b>6</b>   | -             | -        | <b>-</b>  | 22         | 1          | <b>23</b>    |
| <b>QUEMADOS</b>                          | 24                         | -         | <b>24</b>  | 4               | -          | <b>4</b>   | 41            | -        | <b>41</b> | 69         | -          | <b>69</b>    |
| <b>TRASPL. CARDÍACO</b>                  | -                          | 1         | <b>1</b>   | -               | -          | <b>-</b>   | -             | -        | <b>-</b>  | -          | 1          | <b>1</b>     |
| <b>TRASPL. HEPATICO</b>                  | 5                          | -         | <b>5</b>   | 6               | -          | <b>6</b>   | 1             | -        | <b>1</b>  | 12         | -          | <b>12</b>    |
| <b>TRASPL.MEDULA OSEA</b>                | 1                          | -         | <b>1</b>   | 2               | -          | <b>2</b>   | -             | -        | <b>-</b>  | 3          | -          | <b>3</b>     |
| <b>ORTOPED. Y TRAUMAT.</b>               | 33                         | 3         | <b>36</b>  | 53              | 50         | <b>103</b> | 3             | 6        | <b>9</b>  | 89         | 59         | <b>148</b>   |
| <b>UROLOGIA</b>                          | 12                         | 1         | <b>13</b>  | 33              | -          | <b>33</b>  | 10            | -        | <b>10</b> | 55         | 1          | <b>56</b>    |
| <b>DERMATOLOGIA</b>                      | -                          | -         | <b>-</b>   | -               | -          | <b>-</b>   | -             | -        | <b>-</b>  | -          | -          | <b>-</b>     |
| <b>HEMODINAMIA</b>                       | -                          | -         | <b>-</b>   | 26              | -          | <b>26</b>  | -             | -        | <b>-</b>  | 26         | -          | <b>26</b>    |
| <b>INTERVENCIONISMO</b>                  | 15                         | -         | <b>15</b>  | 66              | -          | <b>66</b>  | 24            | -        | <b>24</b> | 105        | -          | <b>105</b>   |
| <b>NEUROINTERVENC.</b>                   | 26                         | -         | <b>26</b>  | -               | -          | <b>-</b>   | -             | -        | <b>-</b>  | 26         | -          | <b>26</b>    |
| <b>TOTAL</b>                             | <b>316</b>                 | <b>35</b> | <b>351</b> | <b>513</b>      | <b>138</b> | <b>651</b> | <b>90</b>     | <b>7</b> | <b>97</b> | <b>919</b> | <b>180</b> | <b>1.099</b> |

Las Intervenciones Quirúrgicas de Emergencia son las realizadas de: Lunes a Viernes de 18hs. a 8hs., Sábados, Domingos y Feriados de 8hs. a 8hs.

(\*) El total de Cirugía Mediana de Endoscopia incluye intervenciones realizadas en el Servicio.



TRASPLANTES E IMPLANTES - Ene /19

| TRASPLANTE HEMATO-<br>POYETICO ALOGENICO     | FAMILIAR    |             | NO FAMILIAR |             | HAPLOIDENTICOS | AUTOLOGOS |
|--|-------------|-------------|-------------|-------------|----------------|-----------|
|  | HISTOIDENT. | NO HISTOID. | HISTOIDENT. | NO HISTOID. |                |           |
| MEDULA OSEA                                  | 1           | -           | 1           | -           | -              | -         |
| CELULAS PROGENITORAS EN<br>SANGRE PERIFERICA | -           | -           | -           | -           | 1              | 1         |
| SANGRE DE CORDON UMBILICAL                   | -           | -           | -           | -           |                |           |

| TRASPLANTE HEPATICO |   |
|---------------------|---|
| DONANTE VIVO        | 1 |
| DONANTE CADAVERICO  | 1 |

|                     |   |
|---------------------|---|
| TRASPLANTE PULMONAR | - |
|---------------------|---|

|                     |   |
|---------------------|---|
| TRASPLANTE CARDIACO | - |
|---------------------|---|

| TRASPLANTE RENAL   |   |
|--------------------|---|
| DONANTE VIVO       | - |
| DONANTE CADAVERICO | 1 |

|                   |   |
|-------------------|---|
| IMPLANTE CARDIACO | - |
|-------------------|---|

|                               |   |
|-------------------------------|---|
| IMPLANTE COCLEAR              | - |
| IMPLANTE OSTEOINT. OÍDO MEDIO | 1 |

| TOTALES     |   |
|-------------|---|
| TRASPLANTES | 7 |
| IMPLANTES   | 1 |

BANCO DE TEJIDOS - Ene /19

| <b>CARDIOVASCULARES</b> |         |          |          |
|-------------------------|---------|----------|----------|
| TIPO                    | PROCES. | IMPLANT. | DESCART. |
| AORTICOS                | 5       | 3        | -        |
| PULMONARES              | 5       | 13       | -        |
| PERICARDIO              | 1       | 2        | -        |
| CONDUCTOS               | -       | -        | -        |
| ARTERIAS                | -       | -        | -        |
| VENAS                   | -       | -        | -        |

| <b>AMNIOS</b> |                      |                 |          |
|---------------|----------------------|-----------------|----------|
| TIPO          | PROCES.              | IMPLANT.        | DESCART. |
| MEMB. 4 x 4   | 37                   | 31              | -        |
| MEMB. 10 x 10 | -                    | 1               | -        |
| MEMB. 10x 20  | -                    | -               | -        |
| MEMB. 20 x 20 | -                    | -               | -        |
| ENTERA        | 1.400                | 1.550           | -        |
|               | <b>RECEPCIONADAS</b> | <b>DESCART.</b> |          |
| PLACENTAS     | 3                    | -               | -        |

| <b>PIEL</b> |            |             |                    |             |
|-------------|------------|-------------|--------------------|-------------|
| TIPO        | PROCESADOS | IMPLANTADOS | OPERATIVO ABLACIÓN | DESCARTADOS |
| CM2         | 3.015      | 2.839       | 2                  | -           |

| <b>MUSCULO ESQUELETICO</b> |                   |             |             |                 |             |          |             |                  |                    |
|----------------------------|-------------------|-------------|-------------|-----------------|-------------|----------|-------------|------------------|--------------------|
|                            | TEJIDO CADAVERICO |             |             | TEJIDO AUTOLOGO |             | DONANTES |             | PIEZAS OBTENIDAS |                    |
|                            | LIBERADAS         | IMPLANTADAS | DESCARTADAS | INGRESADOS      | IMPLANTADOS | VIVOS    | CADAVERICOS | DONANTE VIVO     | DONANTE CADAVERICO |
| UNIDADES                   | 51                | 51          | 11          | 2               | -           | -        | 1           | -                | 8                  |

**PRESTACIONES DEL SERVICIO DE ANATOMIA PATOLOGICA, SEGUN MES Y TIPO - Ene /19**

| <b>PRESTACIONES</b>   | <b>TOTAL</b> |
|---|--------------|
| <b>BIOPSIAS</b>   |              |
| BIOPSIAS SIMPLES  | 26           |
| BIOPSIAS DE PIEZAS QUIRURGICAS  | 230          |
| ESTUDIO DE BIOPSIAS DE TUMORES  | 63           |
| MAPEO DE PIEZA QUIRURGICA   | 20           |
| <b>ESTUDIOS DE BIOPSIA CON CORTE SERIADOS Y OTROS ESPECIALES</b>                      |              |
| ESTUDIO PATOLOGICO DURANTE PROCEDIMIENTO DIAGNOSTICO (CONGELACION E INTERVENCIONISMO) | 45           |
| ESTUDIO DE CORTE SERIADO Y SEMISERIADO CON BIOPSIA ENDOSCOPICA Y/O POR PUNCION        | 118          |
| PROCESAMIENTO Y DIAGNOSTICO URGENTE (TRASPLANTE Y GVH)                                | 21           |
| RULOS DE PARAFINA   | 18           |
| <b>AUTOPSIAS</b>  |              |
| NEONATOS Y LACTANTES  | -            |
| NIÑOS MAYORES DE 1 AÑO Y ADOLESCENTES   | -            |
| <b>CITOLOGIAS</b>   |              |
| CITOLOGIAS(LCR,LBA, TIROIDES,ORINA, VITREO)   | 50           |
| <b>ESTUDIOS/TECNICAS ESPECIALES</b>   |              |
| COLORACIONES ESPECIALES   | 849          |
| ESTUDIO DE BIOPSIA MUSCULAR   | 2            |
| INMUNOFLORESCENCIAS   | 10           |
| MARCACIONES INMUNOHISTOQUIMICAS   | 643          |
| MICROSCOPIAS ELECTRONICAS   | -            |
| <b>BIOLOGIA MOLECULAR</b>   |              |
| HIBRIDIZACION IN SITU Y CON CROMOGENO   | 10           |
| FISH  | 109          |
| EXTRACCION DE ARN DE TEJIDO CONGELADO   | -            |
| EXTRACCION DE ARN DE TEJIDO FIJADO EN FORMOL E INCLUIDO EN PARAFINA                   | 22           |
| EXTRACCION DE ADN   | 12           |
| MODULO BIOLOGIA MOLECULAR 1 (INCLUYE 1 A 6 PCR)                                       | 13           |
| MODULO BIOLOGIA MOLECULAR 2 (INCLUYE 7 A 10 PCR)                                      | 10           |
| MODULO BIOLOGIA MOLECULAR 3 (INCLUYE 11 A 15 PCR)                                     | 11           |
| MODULO BIOLOGIA MOLECULAR 4 (INCLUYE MAS DE 16 PCR)                                   | 1            |
| REACCION DE SECUENCIACION   | 23           |
| <b>PRACTICAS GENERALES</b>  |              |
| TACOS (bloques) INCLUIDOS EN PARAFINA   | s/i          |
| NUMERO DE MUESTRAS RECIBIDAS  | s/i          |
| REVISIONES DIAGNOSTICAS   | 13           |
| ESTUDIO PATOLOGICO-CONSULTAS EXTRAHOSPITALARIAS                                       | 102          |
| <b>OTROS PROCEDIMIENTOS</b>   |              |
| PROCEDIMIENTO DE BANCO DE TUMORES   | -            |
| "TISSUE ARRAY"  | -            |
| <b>O.C.D.</b>   |              |
| INGRESO DE CONSULTAS O.C.D.   | s/i          |
| TACOS O.C.D.52  | s/i          |

**PRESTACIONES DE LABORATORIO - Ene /19**

| PRESTACIONES<br>A<br>PACIENTES | INMUNOLOGIA   |                | BIOLOGIA CELULAR<br>Y RETROVIRUS |               |
|--------------------------------|---------------|----------------|----------------------------------|---------------|
|                                | NRO. DETERM.  | UN. LABOR.     | NRO. DETERM.                     | UN. LABOR.    |
| <i>AMBULATORIO</i>             | 19.278        | 761.703        | 122                              | 69.029        |
| <i>INTERNADO</i>               | 803           | 19.258         | 34                               | 11.699        |
| <b>TOTAL</b>                   | <b>20.081</b> | <b>780.961</b> | <b>156</b>                       | <b>80.728</b> |

| PRESTACIONES<br>A<br>PACIENTES | GENETICA<br>CITOGENETICA |                | MICROBIOLOGIA |                |
|--------------------------------|--------------------------|----------------|---------------|----------------|
|                                | NRO. DETERM.             | UN. LABOR.     | NRO. DETERM.  | UN. LABOR.     |
| <b>TOTAL</b>                   | <b>391</b>               | <b>102.968</b> | <b>12.131</b> | <b>858.885</b> |

| PRESTACIONES<br>A<br>PACIENTES | ENDOCRINOLOGIA |                | PESQUISA ENFERM. CONGENITAS<br>INAPARENTES ENDOCRINO |                |
|--------------------------------|----------------|----------------|--|----------------|
|                                | NRO. DETERM.   | UN. LABOR.     | NRO. DETERM.   | UN. LABOR.     |
| <b>TOTAL</b>                   | <b>9.636</b>   | <b>414.977</b> | <b>14.319</b>  | <b>458.208</b> |

| PRESTACIONES<br>A<br>PACIENTES | CENTRAL        |                  | ERRORES CONGENITOS DEL<br>METABOLISMO |                |
|--------------------------------|----------------|------------------|---------------------------------------|----------------|
|                                | NRO. DETERM.   | UN. LABOR.       | NRO. DETERM.                          | UN. LABOR.     |
| <i>AMBULATORIO</i>             | 51.225         | 627.204          | 513                                   | 114.888        |
| <i>INTERNADO</i>               | 57.051         | 672.648          | 72                                    | 28.800         |
| <i>GUARDIA</i>                 | 19.280         | 147.981          |                                       |                |
| <b>TOTAL</b>                   | <b>127.556</b> | <b>1.447.833</b> | <b>585</b>                            | <b>143.688</b> |

| PRESTACIONES<br>A<br>PACIENTES | HEMATO-ONCOLOGIA |                | HEMOSTASIA Y TROMBOSIS |                |
|--------------------------------|------------------|----------------|------------------------|----------------|
|                                | NRO. DETERM.     | UN. LABOR.     | NRO. DETERM.           | UN. LABOR.     |
| <b>TOTAL</b>                   | <b>5.984</b>     | <b>179.279</b> | <b>24.411</b>          | <b>460.864</b> |

| BIOLOGIA MOLECULAR |            |
|--------------------|------------|
| NRO. DETERM.       | UN. LABOR. |
| 536                | 1.397.417  |

| TOTAL GENERAL<br>LABORATORIOS | NRO. DETERM. | UNIDAD LABORAT. |
|-------------------------------|--------------|-----------------|
|                               | 215.790      | 6.370.120       |

NOTA: Unidad (Global) de Laboratorio: Es un modo de valorización de Prácticas contenidas en el nomenclador de aranceles de análisis biológicos. Toma en cuenta el valor de la Unidad de Gastos Bioquímicos y la Unidad Honorarios Bioquímicos. Esto permite asignar a cada Práctica del Laboratorio un valor constante de Unidades Globales que está en relación directa con la complejidad del procedimiento y el costo de los insumos.

## Prestaciones de Imagenes Ene / 2019

| <b>PRESTACIONES DE IMÁGENES</b> |                  |
|---------------------------------|------------------|
|                                 | <b>Practicas</b> |
| Rx Convencional                 | 9.449            |
| Tomografías Multicorte          | 730              |
| Rx Estudios Contrastados        | 236              |
| Ecografías                      | 3.261            |
| Resonancia Magnética            | 1.385            |
| Medicina Nuclear *              | -                |
| Intervencionismo                | 314              |
| Neurointervencionismo           | 56               |
| <b>Total de Estudios</b>        | <b>15.431</b>    |

\* Equipo descompuesto todo el mes.-

### CENTRO REGIONAL DE HEMOTERAPIA - Ene /19

| DONANTES DE SANGRE ATENDIDOS          |                      |              |            |            |               | 1.837 |              |
|---------------------------------------|----------------------|--------------|------------|------------|---------------|-------|--------------|
| TOTAL DE UNIDADES EXTRAÍDAS EFECTIVAS |                      |              |            |            |               | 1.380 |              |
| Donantes                              | No Relacionados      |              |            |            |               |       |              |
| ORIGEN                                | Nº Colectas Externas | Nuevos       | Ulteriores | Habituales | No Habituales | %     | Totales      |
| Centro Regional                       | -                    | 412          | 117        |            | 171           |       | 700          |
| Colecta Externa                       | 18                   | 647          | 55         |            | 220           |       | 922          |
| <b>Totales</b>                        | <b>18</b>            | <b>1.059</b> | <b>172</b> |            | <b>391</b>    |       | <b>1.622</b> |

| PROCEDIMIENTOS DE AFERESIS EN DONANTES |                 |            |            |               |   |            |
|--|-----------------|------------|------------|---------------|---|------------|
| Donantes                               | No Relacionados |            |            |               |   |            |
| ORIGEN                                 | Nuevos          | Ulteriores | Habituales | No Habituales | % | Totales    |
| Centro Regional                        | 34              | 153        |            | 28            |   | 215        |
| Colecta Externa                        | -               | -          |            | -             |   | -          |
| <b>Totales</b>                         | <b>34</b>       | <b>153</b> |            | <b>28</b>     |   | <b>215</b> |

|                        | Plaquetas | Plasma | Granulocitos |
|------------------------|-----------|--------|--------------|
| Nº de Procedimientos   | 187       | 11     | -            |
| Nº de productos obten. | 1.452     | 2.853  | -            |

|                         | Nº DE DONANTES | Nº de Procedimientos |
|-------------------------|----------------|----------------------|
| COLECTA DE GRANULOCITOS | -              | -                    |

| PROCEDIMIENTOS DE COLECTA DE CPH |             |                 |             |                 |
|----------------------------------|-------------|-----------------|-------------|-----------------|
|                                  | AUTÓLOGOS   |                 | ALOGÉNICOS  |                 |
|                                  | Nº DONANTES | Nº DE PROCEDIM. | Nº DONANTES | Nº DE PROCEDIM. |
| Colecta de CPH                   | 1           | 1               | -           | -               |

| PROGRAMA DE DONACION AUTOLOGA |             |
|-------------------------------|-------------|
|                               | PREDEPOSITO |
| Pacientes atendidos           | 2           |
| Unidades extraídas            | 2           |

**CENTRO REGIONAL DE HEMOTERAPIA - continuación - Ene /19**

| <b>BANCO DE SANGRE DE CORDON UMBILICAL</b>   |                    |                       |
|--|--------------------|-----------------------|
|  | <b>RELACIONADO</b> | <b>NO RELACIONADO</b> |
| Unidades colectadas                          | 1                  | 109                   |
| Unidades procesadas                          | 1                  | 11                    |
| Unidades criopreservadas                     | 1                  | 11                    |
| Unidades liberadas para Trasplante           | -                  | -                     |
| <b>LABORATORIO HLA-BSCU</b>                  |                    |                       |
| Tipificación HLA                             |                    | 193                   |
| Cross-match contra panel por citotoxicidad   |                    | 78                    |
| Cross-match contra donante por citotoxicidad |                    | -                     |
| Extracción de ADN                            |                    | 58                    |

| <b>DETERMIN. DE I.T.T. EN DONANTES DE SANGRE Y AFERESIS POR METODO DE TAMIZAJE</b> |                               |                 |                   |                 |                    |                 |
|--|-------------------------------|-----------------|-------------------|-----------------|--------------------|-----------------|
|  | <b>No Relacionados Nuevos</b> |                 | <b>Ulteriores</b> |                 |                    |                 |
|  |                               |                 | <b>Habituales</b> |                 | <b>No Habitual</b> |                 |
|  | <b>Tamizaje</b>               | <b>Confirm.</b> | <b>Tamizaje</b>   | <b>Confirm.</b> | <b>Tamizaje</b>    | <b>Confirm.</b> |
| Sífilis  | 11                            | 10              | -                 | -               | 6                  | 6               |
| Brucelosis   | 3                             | -               | -                 | -               | -                  | -               |
| Chagas I lis   | 1                             | -               | -                 | -               | -                  | -               |
| Chagas II rec  | 1                             | -               | -                 | -               | -                  | -               |
| Chagas I y II  | -                             | 1               | -                 | -               | -                  | -               |
| Hbs Ag   | 4                             | 1               | 1                 | -               | 1                  | 1               |
| Anti HBC   | 5                             | -               | -                 | -               | 2                  | -               |
| Anti HCV   | 4                             | -               | -                 | -               | 1                  | -               |
| Anti-Hiv-I/II  | -                             | -               | -                 | -               | -                  | -               |
| Anti-HTLV-I/II   | 1                             | -               | -                 | -               | -                  | -               |
| PCR Hiv  | -                             | -               | -                 | -               | -                  | -               |
| PCR Hbv  | 1                             | -               | -                 | -               | 1                  | -               |
| PCR Hcv  | -                             | -               | -                 | -               | -                  | -               |

**CENTRO REGIONAL DE HEMOTERAPIA - continuación - Ene /19**

|  |               |
|--|---------------|
| <b>Total Determinaciones reactivas por Tamizaje</b>                  | <b>41</b>     |
| <b>Total Determinaciones reactivas por Confirmatorio</b>             | <b>19</b>     |
| <b>Total Determinaciones de ITT en Donantes de Sangre y Aféresis</b> | <b>16176</b>  |
| <b>Total Determinaciones BSCU, Banco Homoinjertos</b>                | <b>503</b>    |
| <b>Total Determinaciones externas</b>                                | <b>15261</b>  |
| <b>Total Determinaciones</b>   | <b>32.000</b> |

| TIPO DE COMPONENTE | Unidades Procesadas | Unidades Emitidas |           |
|--------------------|---------------------|-------------------|-----------|
|                    |                     | PÚBLICAS          | PRIVADAS  |
| C.G.R.             | 1.134               | 407               | 26        |
| C.P.               | 809                 | 360               | 26        |
| CP. AFERESIS       | -                   | 45                | -         |
| P.F.C.             | 1.019               | 27                | 4         |
| PLASMA S/CRIO      | 129                 | -                 | -         |
| CRIO               | 129                 | -                 | -         |
| BUFFY COAT         | -                   | 47                | -         |
| <b>TOTAL</b>       | <b>3.220</b>        | <b>886</b>        | <b>56</b> |

|  |                 |
|--|-----------------|
| <b>Plasma enviado a planta de la Universidad de Córdoba (unidades)</b>                 | <b>999</b>      |
| <b>IRRADIACION DE COMPONENTES</b>  | <b>UNIDADES</b> |
| <b>Servicio de Medicina Transfusional Hospital Garrahan</b>                            | <b>1.472</b>    |
| <b>Servicio de irradiaciones a Instituciones Públicas dependientes del G.C.B.A.</b>    | <b>2.283</b>    |
| <b>Servicio de irradiaciones a Instituciones Públicas no dependientes del G.C.B.A.</b> | <b>842</b>      |
| <b>Servicio de irradiaciones a Instituciones Privadas.</b>                             | <b>2.064</b>    |
| <b>Total de irradiaciones</b>  | <b>6.661</b>    |



**PRESTACIONES DEL SERVICIO DE MEDICINA TRANSFUSIONAL, SEGUN TIPO - Ene /19**

| SECTOR  | Nº Ptes. Transfundidos |           |             | Nº de Transfusiones         |                             |           |          | TOTAL        |
|---|------------------------|-----------|-------------|-----------------------------|-----------------------------|-----------|----------|--------------|
|   | HOMOLOGAS: 278         |           |             | 1.205                       |                             |           |          |              |
|   | AUTOLOGAS: 2           |           |             | 2                           |                             |           |          |              |
|   | C.G.R.                 | CP.       | CP.AFERESIS | PFC.                        | CRIO                        | GRANULOC. | CPH      |              |
| <i>CIM</i>  | 138                    | 22        | 123         | 4                           | -                           | -         | -        | 287          |
| <i>UCI 35</i>   | 66                     | -         | 24          | 7                           | -                           | -         | -        | 97           |
| <i>UCI 44</i>   | 8                      | 2         | 17          | 7                           | -                           | -         | -        | 34           |
| <i>UCI 45</i>   | 18                     | -         | 2           | 6                           | -                           | -         | -        | 26           |
| <i>UCI 72</i>   | 35                     | 6         | 74          | 13                          | -                           | -         | -        | 128          |
| <i>NEO</i>  | 58                     | -         | 36          | 11                          | -                           | -         | -        | 105          |
| <i>HOSP.DE DIA</i>  | 102                    | 2         | 33          | -                           | -                           | -         | -        | 137          |
| <i>EMERGENCIA</i>   | 5                      | 2         | 4           | -                           | -                           | -         | -        | 11           |
| <i>QUIROFANO</i>  | 93                     | 2         | 29          | 11                          | 31                          | -         | -        | 166          |
| <i>QUEMADOS</i>   | 41                     | -         | -           | -                           | -                           | -         | -        | 41           |
| <i>TRASP. RENAL</i>   | -                      | -         | -           | -                           | 5                           | -         | -        | 5            |
| <i>TRASP. MED. OSEA</i>   | 34                     | 4         | 99          | 23                          | -                           | -         | -        | 160          |
| <i>TRASP. HEPATICO</i>  | -                      | -         | -           | -                           | -                           | -         | -        | -            |
| <i>HEMODIALISIS</i>   | -                      | -         | -           | -                           | -                           | -         | -        | -            |
| <i>HEMODINAMIA</i>  | 4                      | -         | 2           | 2                           | 1                           | -         | -        | 9            |
| <b>TOTALES</b>  | <b>602</b>             | <b>40</b> | <b>443</b>  | <b>84</b>                   | <b>37</b>                   | <b>-</b>  | <b>-</b> | <b>1.206</b> |
| <b>ESTUDIOS INMUNOHEMATOLOGICOS EN PACIENTES</b>                |                        |           |             |                             |                             |           |          |              |
| <b>Número de Estudios:</b>                                      |                        | 78        |             |                             | <b>Número de Pacientes:</b> |           | 75       |              |
| <b>PROGRAMA DE DONACIÓN AUTÓLOGA</b>                            |                        |           |             |                             |                             |           |          |              |
| <b>RECUPERACIÓN DE SANGRE INTRAOPERATORIA</b>                   |                        |           |             |                             |                             |           | 1        |              |
| <b>HEMODILUCIÓN AGUDA NORMOVOLEMICA</b>                         |                        |           |             |                             |                             |           | -        |              |
| <b>PROCEDIMIENTOS DE AFÉRESIS EN PACIENTES</b>                  |                        |           |             |                             |                             |           |          |              |
|   | <b>Nº Pacientes</b>    |           |             | <b>Nº de Procedimientos</b> |                             |           |          |              |
| <b>LEUCAFERESIS</b>   | -                      |           |             | -                           |                             |           |          |              |
| <b>RECAMBIO PLASMATICO</b>                                      | 4                      |           |             | 7                           |                             |           |          |              |
| <b>ERITROAFERESIS</b>   | 1                      |           |             | 1                           |                             |           |          |              |
| <b>LEUCORREDUCCIÓN DE COMPONENTES SANGUÍNEOS POR FILTRACIÓN</b> |                        |           |             |                             |                             |           |          |              |
| <b>COMPONENTES LEUCORREDUCIDOS</b>                              |                        |           |             |                             | 161                         |           |          |              |
| <b>COMPONENTES IRRADIADOS</b>                                   |                        |           |             |                             | 435                         |           |          |              |

A partir del año 2015 se toman los datos proporcionados por el Sistema.

**PRESTACIONES DEL AREA DE ALIMENTACION - Ene /19**

**ASISTENCIA ALIMENTARIA AL PACIENTE INTERNADO**

| TIPO DE ALIMENTACION | NUMERO DE PACIENTES |
|----------------------|---------------------|
| Normal               | 4.619               |
| Variante del Normal  | 6.634               |
| Individual           | 1.209               |

**INTERCONSULTA DE SALA**

|                   |     |
|-------------------|-----|
| Celiaco           | 1   |
| Clinica           | 73  |
| Diabetes          | 71  |
| Gastroenterología | 18  |
| Metabolopatía     | 114 |
| Obesidad          | 7   |
| Renal             | 14  |
| Otras             | 59  |

**PRODUCCION Y SERVICIO DE ALIMENTOS (Cocina Central y Comedores)**

|                            |               |
|----------------------------|---------------|
| Raciones Internación       | 36.639        |
| Madres Lactancia           | 1.552         |
| Desayunos Madres Lactancia | 1.612         |
| Madres Acompañantes        | 23.339        |
| Personal Autorizado        | 27.927        |
| <b>Total</b>               | <b>91.069</b> |

**LACTARIO**

**SECTOR ELABORACION DE FORMULAS LACTEAS (Lactario Central)**

|                                  |               |
|----------------------------------|---------------|
| Biberones                        | 29.000        |
| Baxters                          | 14.084        |
| Botellas                         | 5.500         |
| Frascos p/almacenar leche humana | 2.705         |
| <b>Total</b>                     | <b>51.289</b> |

**ASISTENCIA MADRES EN CENTRO DE LACTANCIA MATERNA**

|   |      |
|---|------|
| Visitas Madres  | 1197 |
| Producción leche Materna (lts)  | 72,5 |
| <i>Asistencia Madres en el marco de la Campaña de lactancia materna</i> | 31   |

|                                      |     |
|--------------------------------------|-----|
| Visita espacio amigo de la lactancia | 222 |
|--------------------------------------|-----|

Otras Prestaciones de Diagnóstico y Tratamiento - Ene /19

| <b>SERVICIO SOCIAL</b>  |       |
|-------------------------|-------|
| ENTREVISTAS             | 1.728 |
| ORIENTACIONES           | 2.478 |
| REUNION EQUIPO DE SALUD | 940   |
| INTERCONSULTAS          | 1.929 |
| GESTION SUBSIDIOS       | 1.720 |

| <b>SALA TERAPEUTICA DE JUEGOS</b> |             |             |                 |                 |              |
|-----------------------------------|-------------|-------------|-----------------|-----------------|--------------|
| <b>PRESTACIONES</b>               |             |             |                 |                 |              |
| <b>A PACIENTES</b>                |             |             | <b>ACTIVID.</b> | <b>PSICOT.</b>  |              |
| <b>AMB.</b>                       | <b>INT.</b> | <b>TOT.</b> | <b>LUDICA</b>   | <b>C/OBJET.</b> | <b>TOTAL</b> |
| 69                                | 554         | 623         | 1.246           | -               | 1.246        |

| <b>TALLER DE ADOLESCENCIA</b>                |                   |                 |
|--|-------------------|-----------------|
|  | <b>ASISTENTES</b> | <b>TALLERES</b> |
| Sala Recreativa para Adolescentes Internados | 261               | -               |
| Talleres de Planificación en Internación     | 65                | 9               |
| Talleres para Adolescentes en Sala de Espera | 185               | 5               |

| <b>CLINICAS INTERDISCIPLINARIAS</b> |                        |                      |
|-------------------------------------|------------------------|----------------------|
| <b>PRACTICAS ESPECIALIZADAS</b>     | <b>TOTAL PACIENTES</b> | <b>TOT. PRESTAC.</b> |
| PSICOPEDAGOGIA                      | 171                    | 668                  |
| FONOAUDIOLOGIA                      | 79                     | 419                  |
| <b>TOTAL</b>                        | <b>250</b>             | <b>1.087</b>         |