

BOLETÍN FEBRERO 2019

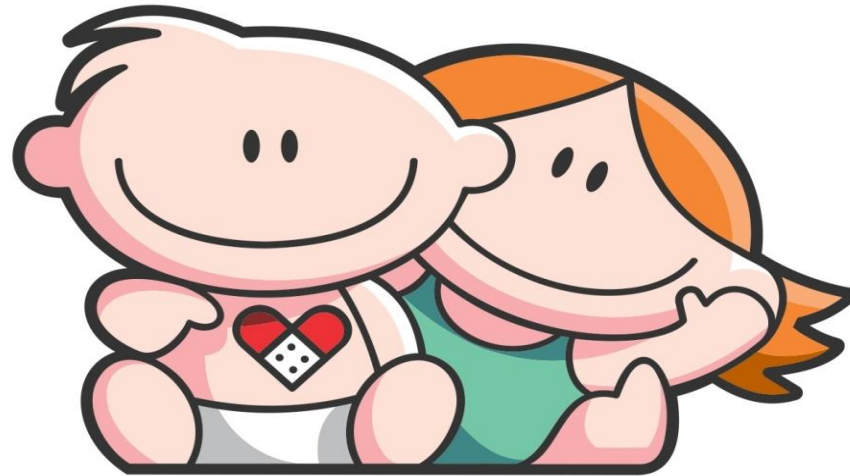

Hospital de Pediatría
Garrahan

RESUMEN DE LA PRODUCCION HOSPITALARIA CORRESPONDIENTE A FEB /19

<i>Producción Febrero 2019</i>		Total	<i>Producción Febrero 2019</i>		Total
Consultas Externas *		32.964	Trasplante	<i>Hematopoyéticos</i>	3
Emergencias		6.185	Trasplante	<i>Hepático</i>	5
Entrevista Previa		10.020	Trasplante	<i>Renal</i>	1
Total Consultas Ambulatorias		49.169	Trasplante	<i>Pulmonar</i>	-
*Estan incluidas las consultas realizadas por O.C.D.			Trasplante	<i>Cardíaco</i>	-
			Implante Corazón Artificial		-
			Implante Coclear		3
			Implante Osteointegrado Oído Medio		2
Sesiones de Hospital de Dia			Laboratorio		
	<i>Polivalente (incluye TAIS)</i>	661		<i>Determinaciones</i>	201.964
	<i>Clínico-Oncológico</i>	2.293	Imágenes		
Internación				<i>Total</i>	14.186
	<i>Ingresos</i>	2.028	Terapia Radiante		
	<i>Egresos</i>	2.047			1.945
	<i>Pacientes/Dia</i>	13.033	Inmunohematología y Hemoterapia		
Cirugías				<i>Nº Donantes atendidos</i>	1.490
	<i>Programadas</i>	767		<i>Nº de Transfusiones</i>	926
	<i>Emergencia</i>	150			
	<i>Cesáreas</i>	1			
	<i>Procedimiento Fetal</i>	-			
	<i>Nacimientos</i>	1			
Anestias		1.844			

CONSULTAS EXTERNAS SEGUN TIPO Y ESPECIALIDAD - FEB /19

SERVICIO	CONSULTAS EXTERNAS						Días del Período	Prom. Diario de Consultas
	Orient.	Cons. Por Espec.	Multid	Int.H.Dia	Consultas a Distancia	Total		
ALIMENTACION	-	272	472	21	-	765	20	38,25
ANESTESIA	-	61	-	-	-	61	20	3,05
CARDIOLOGIA	225	511	25	84	3	848	20	42,40
CIRUGIA CARDIOVASCULAR	-	39	-	-	-	39	20	1,95
CIRUGIA GENERAL	119	320	166	4	2	611	20	30,55
CIRUGIA PLASTICA Y QUEMADOS*	-	867	121	3	2	993	20	49,65
-Cirugía Plástica y Quemados	-	638	117	3	2	760	20	38,00
-Cirugía Odonto Traumatología Pediátrica	-	34	-	-	-	34	20	1,70
-Fonoaudiología	-	29	2	-	-	31	20	1,55
-Odontología	-	166	2	-	-	168	20	8,40
CLIN. INTERDISCIPLINARIAS **	-	448	-	96	-	544	20	27,20
-Psicopedagogía	-	150	-	74	-	224	20	11,20
-Fonoaudiología	-	62	-	-	-	62	20	3,10
-Maduración y Desarrollo	-	236	-	22	-	258	20	12,90
CLINICA PEDIATRICA	4.684	2.255	483	12	-	7.434	20	371,70
Cl.Medicina Integradora	-	-	-	-	-	-	20	-
Cl. Orientación	169	-	-	-	-	169	20	8,45
Cl. Pediatría Programada	-	921	382	-	-	1.303	20	65,15
Cl. Pediatría Bajo Riesgo	1.840	-	-	-	-	1.840	20	92,00
Cl. Pediatría Bajo Riesgo Vespertino	1.699	12	-	-	-	1.711	20	85,55
Cl. Pediatría Mediano Riesgo	976	398	-	-	-	1.374	20	68,70
Cl. Pediatría Ctról. Sínt. Paliativos	-	127	-	11	-	138	20	6,90
Cl. Pediatría Ginecología	-	207	50	1	-	258	20	12,90
Cl. Adolescencia	-	181	5	-	-	186	20	9,30
Cl.Planificación Familiar	-	12	-	-	-	12	20	0,60
Cl. Pediatría Condiciones Crónicas Complejas	-	390	46	-	-	436	20	21,80
Cl.Salud Ambiental	-	7	-	-	-	7	20	0,35
CRECIMIENTO Y DESARROLLO	21	143	238	8	4	414	20	20,70
DERMATOLOGIA	498	602	115	85	4	1.304	20	65,20
ENDOCRINOLOGIA	77	899	-	81	2	1.059	20	52,95
ENDOSCOPIA RESPIRATORIA	41	294	-	9	4	348	20	17,40
ERRORES CONG. DEL METABOL.	-	159	-	6	50	215	20	10,75
GASTROENTEROLOGIA	120	455	389	40	4	1.008	20	50,40
GENETICA	-	317	238	56	9	620	20	31,00
HEMATOLOGIA-ONCOLOGIA	-	2.138	-	6	7	2.151	20	107,55
HEMODINAMIA	-	34	-	-	-	34	20	1,70

CONSULTAS EXTERNAS SEGUN TIPO Y ESPECIALIDAD - FEB /19

SERVICIO	CONSULTAS EXTERNAS					Total	Días de Período	Prom. Diario de Consultas
	Orient.	Cons. Por Espec.	Multid	Int.H.Dia	Consultas a Distancia			
HEMOTERAPIA: Medicina Transfusional	-	93	-	13	-	106	20	5,30
IMÁGENES: Intervencionismo	-	56	115	-	3	174	20	8,70
INFECTOLOGIA	26	496	16	11	6	555	20	27,75
INMUNOLOGIA	-	188	-	30	9	227	20	11,35
KINESIOLOGIA	-	270	226	68	-	564	20	28,20
NEFROLOGIA	39	826	84	33	3	985	20	49,25
NEUMONOLOGIA	48	263	197	86	1	595	20	29,75
NEUROCIRUGIA	71	384	59	23	3	540	20	27,00
NEUROLOGIA	335	1.108	93	110	5	1.651	20	82,55
NUTRICION	-	285	516	74	6	881	20	44,05
O.C.D.	-	176	-	-	-	176	20	8,80
OFTALMOLOGIA	238	622	59	101	1	1.021	20	51,05
ORTOPEDIA	387	1.595	182	31	2	2.197	20	109,85
OTORRINOLARINGOLOGIA	222	497	-	25	-	744	20	37,20
PATOLOGIA ESPINAL	91	285	59	45	1	481	20	24,05
SALUD MENTAL	-	581	593	94	-	1.268	20	63,40
SERVICIO SOCIAL	-	155	110	31	-	296	20	14,80
TERAPIA RADIANTE	-	364	-	1	-	365	20	18,25
TRASPLANTE HEPATICO	-	52	218	-	-	270	20	13,50
UDECIP	-	750	-	-	-	750	20	37,50
-Preadmisión	-	524	-	-	-	524	20	26,20
-Prequirúrgico	-	226	-	-	-	226	20	11,30
UROLOGIA	54	440	150	23	3	670	20	33,50
TOTAL GENERAL	7.296	19.300	4.924	1.310	134	32.964	20	1.648,20

*El Total de Cirugía Plástica y Quemados incluye las consultas de Cir.Odonto y Traumato Pediátrica, Fonoaudiología y Odontología.

** El Total de Clínicas Interdisciplinarias incluye las consultas de Fonoaudiología y Psicopedagogía

El servicio de Epidemiología y Control Epidemiológico realizó 1933 prestaciones en Vacunatorio

AREA DE EMERGENCIA - Feb /19

SECTOR	TOTAL DE PRESTACIONES	PROMEDIO DIARIO CONSULTAS
GUARDIA @	4.868	173,86
URGENCIAS *	1.317	54,88
TOTAL	6.185	220,89

El total incluye los pacientes atendidos en (#).

REANIMACION #	244	8,71
POSTA DE HIDRATACION #	-	-
NEBULIZATORIO #	745	26,61
PROCEDIMIENTOS #	163	5,82

@ Lunes a Viernes de 16hs. a 8hs.

Sábados de 12hs. a 8hs.

Domingos y Feriados de 8hs. a 8hs.

* Lunes a Viernes de 8hs. a 16hs.

Sábados de 8hs. a 12hs. No incluye feriados

AREA DE INTERNACION					
Ingresos	Pases de	Altas domic.	Derivaciones	Pases A	Defunciones
913	13	202	27	692	1

U.C.E.					
Ingresos	Pases de	Altas domic.	Derivaciones	Pases A	Defunciones
-	158	125	33	25	-

*Se inaugura el Sector U.C.E. a partir del 9/05/2018 con 40 camas de dotación.

** A partir del día del 29/10/2018 se modificó la dotación de camas de UCE a un total de 20 camas

CONSULTORIOS MULTIDISCIPLINARIOS- Feb /19

PATOLOGIAS	TOTAL CONSULTAS
PATOLOGIA ESOFAGICA	35
MEGACOLON	40
PATOLOGIA COLONICA	50
HIPERTENSION ARTERIAL	25
DISPLASIA ESQUELETICA	114
ENFERMEDAD CELIACA	41
TORAX QUIRURGICO	-
E.P.O.C.	17
MIELOMENINGOCELE	59
ALTERACION MECANICA RESPIRATORIA	-
CONSULTORIO DE FIBROSIS QUISTICA	103
CONSULTORIO PRENATAL	46
PERIQUIRURGICO COLUMNA	-
CONSULT. PRETRASPLANTE HEPATICO	42
CONTROL DE Tx HEPÁTICO	176
ASMA CRÓNICO	42
CONSULTORIO DE HIPOFISIS	-
PATOLOGIA MAMARIA	-
DIETA CETOGENICA	93
FLAP	2
DIABETES	237
DEGLUCIÓN Y ALIMENTACION	16
PROTECCION INFANTO JUVENIL	10
GRUPO INTERDISC.ANOMAL.VASCULARES	115
RAQUITISMO HIPOFOSFATÉMICO	9
C.A.S.E.	5
PATOLOGÍA COLORRECTAL	45
IVF	-
INTESTINO NEUROGÉNICO	5

**MODALIDAD DE HOSPITAL DE DIA -
Feb /19**

SECTOR	SESIONES
<i>HOSP. DE DIA POLIVALENTE</i>	401
<i>HOSP. DE DIA CLINICO-ONCOLOGICO</i>	2.293
<i>T.A.I.S.</i>	260
TOTAL	2.954

Producción Centro de Atención Integral del Paciente Hemato Oncológico-C.A.I.P.H.O.			
	2293	CONSULTAS	EGRESOS + PASES
<i>SESIONES DE HOSPITAL DE DÍA</i>	2293		
<i>PARTICIPACIONES DE CLINICA</i>	1561		
<i>PARTICIPACIONES DE H-ONCOLOGÍA</i>	562		
<i>PARTICIPACIONES DE T.M.O.</i>	184	2.151	111
<i>QUIMIOTERAPIAS</i>	476		
<i>MEDICACION NO QUIMIOTERAPICA Y HEMODERIVADOS</i>	690		
<i>PROCEDIMIENTOS</i>	177		

Producción Centro de Atención Integral del Paciente Hemato Oncológico - CAIPHO Feb / 2019

ESPECIALIDAD	INTERCONSULTAS	
	NRO.	%
ALIMENTACIÓN	2	0,87
CARDIOLOGIA	1	0,43
CIRUGIA GENERAL	-	-
CIRUGIA PLASTICA	-	-
CIR.ODONTO TRAUMATO PEDIATRICA	-	-
CLINICA Total	6	2,60
Clínica	-	-
Clínica Adolescencia	-	-
Clínica (Cuidados Paliativos)	5	-
Clínica Condiciones C.Complejas	-	-
Clínica Gineco	1	-
CLINICAS INTERDISCIPLINARIAS	-	-
DERMATOLOGIA	41	17,75
ENDOCRINOLOGIA	36	15,58
ENDOSCOPIA RESPIRATORIA	2	0,87
ESTUDIOS NEUROFISIOLOGICOS	-	-
ERRORES CONG. METABOLISMO	1	0,43
GASTROENTEROLOGIA	4	1,73
GENETICA	-	-
HEMOTERAPIA:Medicina Transfusional	13	5,63
INFECTOLOGIA	-	-
INMUNOLOGIA	-	-
KINESIOLOGIA	-	-
NEFROLOGIA	3	1,30
NEUMONOLOGIA	2	0,87
NEUROCIRUGIA	-	-
NEUROLOGIA	15	6,49
NUTRICION	2	0,87
OFTALMOLOGIA	36	15,58
ORTOPEDIA Y TRAUMATOLOGIA	-	-
OTORRINOLARINGOLOGIA	10	4,33
PATOLOGIA ESPINAL	1	0,43
SALUD MENTAL	52	22,51
SERVICIO SOCIAL	3	1,30
TERAPIA RADIANTE	1	0,43
TRANSPLANTE HEPATICO	-	-
UROLOGIA	-	-
TOTAL	231	100,00

**CALIFICACION Y CUANTIFICACION DE LAS DISTINTAS ESPECIALIDADES EN
SESIONES DE HOSPITAL DE DIA POLIVALENTE - Feb /19**

ESPECIALIDAD	CALIFICACION DE LA PART. ESPECIALIZADA				* CUANTIF. DE LA	
	PRINCIPAL		SECUNDARIA		PARTIC. ESPECIALIZADA	
	NUMERO	%	NUMERO	%	NUMERO	%
ALIMENTACION	-	-	-	-	19	1,76
ANESTESIA	-	-	-	-	-	-
CARDIOLOGIA	-	-	-	-	83	7,69
CIRUGIA CARDIOVASCULAR	-	-	-	-	-	-
CIRUGIA GENERAL	-	-	-	-	4	0,37
CIRUGIA PLASTICA Y QUEMAD.	-	-	-	-	3	0,28
-Cirugía Odonto Traumato Pediátrica	-	-	-	-	-	-
CLINICA Total	231	34,95	430	100,00	6	0,56
<i>Clinica</i>	231					
<i>Clinica Adolescencia</i>	-				-	
<i>Clinica (Cuidados Paliativos)</i>	-				6	
<i>Clinica Condiciones C.Complejas</i>	-				-	
<i>Clinica Gineco</i>	-				-	
CLINICAS INTERDISCIPLINARIAS	-	-	-	-	96	8,90
-Psicopedagogía	-				74	
-Fonoaudiología	-				-	
-Maduración y Desarrollo	-				22	
CRECIMIENTO Y DESARROLLO	10	1,51	-	-	8	0,74
DERMATOLOGIA	1	0,15	-	-	44	4,08
ENDOCRINOLOGIA	54	8,17	-	-	45	4,17
ENDOSCOPIA	-	-	-	-	7	0,65
ERRORES CONG. METABOL.	3	0,45	-	-	5	0,46
GASTROENTEROLOGIA	7	1,06	-	-	36	3,34
GENETICA	-	-	-	-	56	5,19
HEMATO-ONCOLOGIA	1	0,15	-	-	6	0,56
HEMODINAMIA	-	-	-	-	-	-
INFECTOLOGIA	-	-	-	-	11	1,02
INFECTOLOGIA - T.A.I.S.	260	39,33	-	-	-	-
INMUNOLOGIA	74	11,20	-	-	30	2,78
INTERVENCIONISMO	-	-	-	-	-	-
KINESIOLOGIA	-	-	-	-	68	6,30
NEFROLOGIA	3	0,45	-	-	30	2,78
NEONATOLOGIA	-	-	-	-	-	-
NEUMONOLOGIA	-	-	-	-	84	7,78
NEUROCIRUGIA	1	0,15	-	-	23	2,13
NEUROLOGIA	16	2,42	-	-	95	8,80
NUTRICION	-	-	-	-	72	6,67
OFTALMOLOGIA	-	-	-	-	65	6,02
ORTOPEDIA	-	-	-	-	31	2,87
OTORRINOLARINGOLOGIA	-	-	-	-	15	1,39
PATOLOGIA ESPINAL	-	-	-	-	44	4,08
SALUD MENTAL	-	-	-	-	42	3,89
SERVICIO SOCIAL	-	-	-	-	28	2,59
UROLOGIA	-	-	-	-	23	2,13
TRASP. HEPATICO	-	-	-	-	-	-
TRASP. MED. OSEA	-	-	-	-	-	-
TOTAL	661	100,00	430	100,00	1.079	100,00

* Nro. de Interconsultas, Consultas, Visitas o Atenciones brindadas con motivo de su Participación en la Asistencia, información que figura en tabla de consultorios externos, en columna "Interc.Htal.Día".
Oficina Central de Estadística-Registros Médicos-D.A.P.

MOVIMIENTO SECTOR INTERNACION, SEGUN NIVEL DE ATENCION - Feb /19

NIVEL DE ATENCION	INGR.	PASES DE:	ING + PAS	ALTAS	E G R E S O S			TOTAL	PASES A:	EGR + PAS	PTES. DIA	CAMAS DISPON.	CAMAS DOTAC.
					DEFUNCIONES								
					-48Hs.	+48Hs.	T o t .						
U.T.I. 35	6	44	50	33	-	1	1	34	17	51	555	588	21
U.T.I. 44	3	34	37	7	-	2	2	9	31	40	301	476	17
U.T.I. 45	6	33	39	4	1	3	4	8	29	37	316	476	17
U.T.I. 72	-	9	9	-	-	3	3	3	7	10	169	196	14
TOTAL U.T.I.	15	120	135	44	1	9	10	54	84	138	1.341	1.736	69
TR. RENAL R.	14	3	17	17	-	-	-	17	1	18	150	150	6
TR. MED. OSEA	4	1	5	2	-	-	-	2	2	4	167	196	7
NEO U.T.Intensiva	33	14	47	6	-	2	2	8	43	51	750	952	37
NEO U.T.Intermedia #	2	45	47	46	-	-	-	46	4	50	375	473	18
NEO.MADRES	2	-	2	2	-	-	-	2	-	2	4	10	2
C.I.M.	119	741	860	770	1	4	5	775	89	864	6.762	7.048	312
C.I.M. C.A.I.P.H.O.	2	108	110	102	-	-	-	102	9	111	431	546	21
TOTAL C.I.M.	121	849	970	872	1	4	5	877	98	975	7.193	7.594	333
QUEM. INTENS.	3	6	9	-	-	-	-	-	9	9	92	168	6
QUEM. INTERM.	1	26	27	23	-	-	-	23	4	27	131	202	8
U.M.I.N.	7	11	18	8	-	-	-	8	12	20	33	41	1
UNIDAD DE SUEÑO	35	6	41	34	-	-	-	34	7	41	42	48	1
UNID. METAB.	50	1	51	51	-	-	-	51	-	51	51	60	3
OBSERVACION	913	13	926	229	1	-	1	230	692	922	1.045	651	22
U.C.E.*	-	183	183	158	-	-	-	158	25	183	329	588	24
INTER. BREVE	40	95	135	119	-	-	-	119	26	145	436	455	8
Obs. Onc. P.B.	174	25	199	10	-	-	-	10	189	199	199	199	3
Obs. Clin. Quir. 1ºP.	9	-	9	-	-	-	-	-	9	9	9	9	4
CQ. Pre-Post Quir. **	605	101	706	407	1	-	1	408	293	701	686	501	-
TOTAL	2.028	1.499	3.527	2.028	4	15	19	2.047	1.498	3.545	13.033	14.033	552

**El Sector no tiene contemplada dotación de camas.

#Se unificaron las camas de Neo Recuperación dentro del Sector Neo U.T.Intermedia a partir del 3/05/2018

*Se inaugura el Sector U.C.E. a partir del 9/05/2018 con 40 camas de dotación.

//Se da de baja al Sector I.R.A. a partir del 02/05/2018

*U.C.E. pasa a tener a partir del 8/11/2018 con 24 camas de dotación.

INDICES DE RENDIMIENTO SECTOR INTERNACIÓN, SEGÚN NIVEL DE ATENCIÓN - Feb /19

NIVEL DE ATENCION	PROMEDIO CAMAS DISPONIBLES	DIAS DEL PERIODO	PROMEDIO PACIENTES DIA	PORCENTAJE DE OCUPACION	PROMEDIO DE PERMANENCIA	GIRO CAMA	PROMEDIO DIARIO DE EGRESOS	TASA DE MORTALIDAD		
								-48Hs.	+48Hs.	TOTAL
U.T.I. 35	21,00	28	19,82	94,39	10,88	2,43	1,82	-	1,96	1,96
U.T.I. 44	17,00	28	10,75	63,24	7,53	2,35	1,43	-	5,00	5,00
U.T.I. 45	17,00	28	11,29	66,39	8,54	2,18	1,32	2,70	8,11	10,81
U.T.I. 72	7,00	28	6,04	86,22	16,90	1,43	0,36	-	30,00	30,00
TOTAL U.T.I.	62,00	28	47,89	77,25	9,72	2,23	4,93	0,72	6,52	7,25
TR.RENAL R.	5,36	28	5,36	100,00	8,33	3,36	0,64	-	-	-
TR.MED.OSEA	7,00	28	5,96	85,20	41,75	0,57	0,14	-	-	-
NEO U.T.Intensiva	34,00	28	26,79	78,78	14,71	1,50	1,82	-	3,92	3,92
NEO U.T.Intermedia	16,89	28	13,39	79,28	7,50	2,96	1,79	-	-	-
NEO.MADRES	2,00	5	0,80	40,00	2,00	1,00	0,40	-	-	-
C.I.M.	251,71	28	241,50	95,94	7,83	3,43	30,86	0,12	0,46	0,58
C.I.M. C.A.I.P.H.O.	19,50	28	15,39	78,94	3,88	5,69	3,96	-	-	-
TOTAL C.I.M.	271,21	28	256,89	94,72	7,38	3,59	34,82	0,10	0,41	0,51
QUEM.INTENS.	6,00	28	3,29	54,76	10,22	1,50	0,32	-	-	-
QUEM.INTERM.	7,21	28	4,68	64,85	4,85	3,74	0,96	-	-	-
U.M.I.N.	1,46	28	1,18	80,49	1,65	13,66	0,71	-	-	-
UNIDAD DE SUEÑO	1,71	28	1,50	87,50	1,02	23,92	1,46	-	-	-
UNID. METAB.	3,00	20	2,55	85,00	1,00	17,00	2,55	-	-	-
OBSERVACION	23,25	28	37,32	160,52	1,13	39,66	32,93	0,11	-	0,11
U.C.E.	21,00	28	11,75	55,95	1,80	8,71	6,54	-	-	-
INTER. BREVE	16,25	28	15,57	95,82	3,01	8,92	5,18	-	-	-
Obs. Onc. P.B.	9,95	20	9,95	100,00	1,00	20,00	9,95	-	-	-
Obs. Clin. Quir. 1ºP.	1,13	8	1,13	100,00	1,00	8,00	1,13	-	-	-
CQ. Pre-Post Quir. **	17,89	28	24,50	136,93	0,98	39,18	25,04	0,14	-	0,14
TOTAL	501,18	28	465,46	92,87	6,37	4,08	73,11	0,20	0,73	0,93

** El Sector no tiene contemplada dotación de camas.

#Se unificaron las camas de Neo Recuperación dentro del Sector Neo U.T.Intermedia a partir del 3/05/2018

*Se inaugura el Sector U.C.E. a partir del 9/05/2018 con 40 camas de dotación.

//Se da de baja al Sector I.R.A. a partir del 02/05/2018

*U.C.E. pasa a tener a partir del 8/11/2018 con 24 camas de dotación.

MOVIMIENTO SECTOR INTERNACION, SEGUN CIM - Feb /19

SECTOR	INGR.	PASES DE:	ING + PAS	ALTAS	E G R E S O S			TOTAL	PASES A:	EGR. + PASES	PTES. DIA	CAMAS DISPON.	CAMAS DOTAC.
					DEFUNCIONES	-48Hs.	+48Hs.						
CIM 32	12	84	96	82	-	1	1	83	10	93	787	841	34
CIM 41	1	65	66	62	-	-	-	62	5	67	649	698	32
CIM 42	17	93	110	99	1	1	2	101	13	114	788	810	34
CIM 43	15	66	81	72	-	1	1	73	8	81	722	754	34
CIM 61	14	58	72	66	-	-	-	66	5	71	737	770	34
CIM 62	17	85	102	85	-	-	-	85	22	107	841	884	34
CIM 63	20	169	189	177	-	-	-	177	12	189	758	786	34
CIM 73	14	75	89	82	-	1	1	83	6	89	768	787	34
CIM 74 *	9	46	55	45	-	-	-	45	9	54	702	718	42
SUB-TOTAL	119	741	860	770	1	4	5	775	90	865	6.752	7.048	312
C.I.M.84 C.A.I.P.H.O.	2	108	110	102	-	-	-	102	9	111	431	546	21
TOTAL CIM	121	849	970	872	1	4	5	877	99	976	7.183	7.594	333

*Se agregaron 4 camas de dotación a partir del 30/05/2018

INDICES DE RENDIMIENTO SECTOR INTERNACION, SEGUN CIM - Feb /19

SECTOR	PROMEDIO	DIAS	PROMEDIO	PORCENTAJE	PROMEDIO	GIRO	PROMEDIO	TASA DE		
	CAMAS	DEL	PACIENTES	DE	DE		DIARIO DE	MORTALIDAD		
	DISPONIBLES	PERIODO	DIA	OCUPACION	PERMANENCIA	CAMA	EGRESOS	-48Hs.	+48Hs.	TOTAL
CIM 32	30,04	28	28,11	93,58	8,46	3,10	3,32	-	1,08	1,08
CIM 41	24,93	28	23,18	92,98	9,69	2,69	2,39	-	-	-
CIM 42	28,93	28	28,14	97,28	6,91	3,94	4,07	0,88	0,88	1,75
CIM 43	26,93	28	25,79	95,76	8,91	3,01	2,89	-	1,23	1,23
CIM 61	27,50	28	26,32	95,71	10,38	2,58	2,54	-	-	-
CIM 62	31,57	28	30,04	95,14	7,86	3,39	3,82	-	-	-
CIM 63	28,07	28	27,07	96,44	4,01	6,73	6,75	-	-	-
CIM 73	28,11	28	27,43	97,59	8,63	3,17	3,18	-	1,12	1,12
CIM 74	25,64	28	25,07	97,77	13,00	2,11	1,93	-	-	-
SUB-TOTAL	251,71	28	241,14	95,80	7,81	3,44	30,89	0,12	0,46	0,58
C.I.M.84 C.A.I.P.H.O.	19,50	28	15,39	78,94	3,88	5,69	3,96	-	-	-
TOTAL CIM	271,21	28	256,54	94,59	7,36	3,60	34,86	0,10	0,41	0,51

*Se agregaron 4 camas de dotación a partir del 30/05/2018

CALIFICACION Y CUANTIFICACION DE LAS DISTINTAS ESPECIALIDADES EN LOS EGRESOS - FEB /19

SERVICIO	CALIFICACION DE LA PARTICIPACION ESPECIALIZADA				CUALIFIC. DE LAS PART. ESPEC. (*)	
	PRINCIPAL		OTRAS PART.		NRO.	%
	NRO.	%	NRO.	%		
ALIMENTACION	-	0,00%	-	0,00%	8	0,39%
ANESTESIA	-	0,00%	28	1,17%	3	0,15%
CARDIOLOGIA	22	1,07%	85	3,54%	79	3,86%
CIRUGIA CARDIOVASCULAR	29	1,42%	12	0,50%	2	0,10%
CIRUGIA GENERAL	8	0,39%	172	7,16%	17	0,83%
CIRUGIA PLASTICA Y QUEMADOS*	19	0,93%	57	2,37%	17	0,83%
-Cirugía Odonto Traumato Pediátrica	-	0,00%	1	0,04%	2	0,10%
CLINICA TOTAL	1.580	77,19%	467	19,43%		
Clínica	1.579		-		9	
Cl. Adolescencia	-		-		23	
Clínica (Cuidados Paliativos)	1		28		64	
Clínica Condiciones C. Complejas	-		-		2	
Clínica Gineco	-		6		29	
CLIN. INTERDISCIPLINARIAS **	-	0,00%	1	0,04%	12	0,59%
-Psicopedagogía	-		-		-	
-Fonoaudiología	-		-		-	
-Maduración y Desarrollo	-		1		12	
CRECIMIENTO Y DESARROLLO	-	0,00%	-	0,00%	2	0,10%
DERMATOLOGIA	-	0,00%	23	0,96%	89	4,35%
ENDOCRINOLOGIA	-	0,00%	14	0,58%	53	2,59%
ENDOSCOPIA RESPIRATORIA	7	0,34%	123	5,12%	23	1,12%
ERRORES CONG. DEL METABOL.	5	0,24%	16	0,67%	30	1,47%
ESTUDIOS NEUROFISIOLOGICOS	-	0,00%	-	0,00%	-	0,00%
GASTROENTEROLOGIA	7	0,34%	55	2,29%	125	6,11%
GENETICA	-	0,00%	5	0,21%	60	2,93%
HEMATOLOGIA-ONCOLOGIA	112	5,47%	166	6,91%	35	1,71%
HEMODINAMIA	3	0,15%	18	0,75%	-	0,00%
HEMOTERAPIA: Medicina Transfusional	-	0,00%	1	0,04%	2	0,10%
INFECTOLOGIA	7	0,34%	248	10,32%	8	0,39%
-Vacunatorio	-	0,00%	-	0,00%	123	6,01%

CALIFICACION Y CUANTIFICACION DE LAS DISTINTAS ESPECIALIDADES EN LOS EGRESOS - FEB /19

	CALIFICACION DE LA PARTICIPACION ESPECIALIZADA				CUANTIFICACION DE LA PARTICIP. ESPECIALIZ.	
	PRINCIPAL		OTRAS PART.		NRO.	%
	NRO.	%	NRO.	%		
INMUNO	2	0,10%	29	1,21%	76	3,71%
INTERVENCIONISMO	1	0,05%	60	2,50%	2	0,10%
KINESIOLOGIA	3	0,15%	30	1,25%	37	1,81%
NEFROLOGIA	23	1,12%	30	1,25%	69	3,37%
NEONATOLOGIA	55	2,69%	2	0,08%	-	0,00%
NEUMONOLOGIA	38	1,86%	19	0,79%	75	3,66%
NEUROCIRUGIA	16	0,78%	69	2,87%	3	0,15%
NEUROLOGIA	19	0,93%	121	5,04%	133	6,50%
NUTRICION	54	2,64%	28	1,17%	70	3,42%
OFTALMOLOGIA	2	0,10%	159	6,62%	318	15,53%
ORTOPEDIA Y TRAUMATOLOGIA	3	0,15%	132	5,49%	12	0,59%
OTORRINOLARINGOLOGIA	2	0,10%	55	2,29%	116	5,67%
PATOLOGIA ESPINAL	9	0,44%	13	0,54%	10	0,49%
SALUD MENTAL	-	0,00%	31	1,29%	198	9,67%
SERVICIO SOCIAL	1	0,05%	25	1,04%	88	4,30%
UROLOGIA	-	0,00%	39	1,62%	20	0,98%
TERAPIA RADIANTE	-	0,00%	1	0,04%	-	0,00%
TRASPLANTE CARDIACO	-	0,00%	-	0,00%	-	0,00%
TRASPLANTE HEPATICO	1	0,05%	27	1,12%	2	0,10%
TRASPLANTE MEDULA OSEA	1	0,05%	7	0,29%	1	0,05%
TRASPLANTE RENAL	-	0,00%	-	0,00%	-	0,00%
INFORMES ADEUDADOS	18	0,88%	-	0,00%	-	0,00%
TOTAL EGRESOS	2.047	100,00%	2.403	100,00%	2.047	100,00%

*Número de Interconsultas, Consultas, Visitas o Atenciones brindadas con motivo de su participación en la Asistencia.

**NUMERO DE INTERVENCIONES QUIRURGICAS PROGRAMADAS REALIZADAS Y DE EMERGENCIA
SEGUN ESPECIALIDAD Y TIPO DE CIRUGIA- Feb /19**

ESPECIALIDADES	INTERVENCIONES QUIRURGICAS											
	CIRUGIA MAYOR			CIRUGIA MEDIANA			CIRUGIA MENOR			TOTAL		
	PROG.	EMER.	TOTAL	PROG.	EMER.	TOTAL	PROG.	EMER.	TOTAL	PROG.	EMER.	TOTAL
CIRUGIA GENERAL	32	7	39	72	59	131	8	-	8	112	66	178
-Cesáreas	1	-	1	-	-	-	-	-	-	1	-	1
-Procedimientos Fetales	-	-	-	-	-	-	-	-	-	-	-	-
-Procedimientos Ginecológicos	-	-	-	-	-	-	-	-	-	-	-	-
CIRUGIA CARDIOV.	43	2	45	5	2	7	-	-	-	48	4	52
CIRUGIA PLASTICA	9	-	9	31	5	36	1	-	1	41	5	46
-Cirugía Odonto Traumato Pediátrica	-	-	-	2	-	2	-	-	-	2	-	2
ENDOSCOPIA (*)	49	-	49	38	1	39	-	1	1	87	2	89
NEUROCIRUGIA	24	3	27	25	9	34	-	-	-	49	12	61
OFTALMOLOGIA	20	-	20	91	3	94	1	-	1	112	3	115
OTORRINOLARING.	10	-	10	6	-	6	1	-	1	17	-	17
PATOL. ESPINAL	14	-	14	2	-	2	-	-	-	16	-	16
QUEMADOS	17	-	17	6	-	6	3	-	3	26	-	26
TRASPL. CARDÍACO	-	-	-	1	-	1	-	-	-	1	-	1
TRASPL. HEPATICO	4	5	9	5	-	5	-	-	-	9	5	14
TRASPL.MEDULA OSEA	-	-	-	1	-	1	-	-	-	1	-	1
ORTOPED. Y TRAUMAT.	28	1	29	44	45	89	3	7	10	75	53	128
UROLOGIA	9	-	9	29	-	29	1	-	1	39	-	39
DERMATOLOGIA	-	-	-	-	-	-	-	-	-	-	-	-
HEMODINAMIA	-	-	-	30	-	30	-	-	-	30	-	30
INTERVENCIONISMO	61	-	61	-	-	-	-	-	-	61	-	61
NEUROINTERVENC.	41	-	41	-	-	-	-	-	-	41	-	41
TOTAL	361	18	379	388	124	512	18	8	26	767	150	917

Las Intervenciones Quirúrgicas de Emergencia son las realizadas de: Lunes a Viernes de 18hs. a 8hs., Sábados, Domingos y Feriados de 8hs. a 8hs.

(*) El total de Cirugía Mediana de Endoscopia incluye intervenciones realizadas en el Servicio.

TRASPLANTES E IMPLANTES - Feb /19

TRASPLANTE HEMATO- POYETICO ALOGENICO	FAMILIAR		NO FAMILIAR		HAPLOIDENTICOS	AUTOLOGOS
	HISTOIDENT.	NO HISTOID.	HISTOIDENT.	NO HISTOID.		
MEDULA OSEA	1	-	-	-	-	1
CELULAS PROGENITORAS EN SANGRE PERIFERICA	-	-	-	1	-	-
SANGRE DE CORDON UMBILICAL	-	-	-	-		

TRASPLANTE HEPATICO	
DONANTE VIVO	3
DONANTE CADAVERICO	2

TRASPLANTE PULMONAR	-
---------------------	---

TRASPLANTE CARDIACO	-
---------------------	---

TRASPLANTE RENAL	
DONANTE VIVO	-
DONANTE CADAVERICO	1

IMPLANTE CARDIACO	-
-------------------	---

IMPLANTE COCLEAR	3
IMPLANTE OSTEOINT. OÍDO MEDIO	2

TOTALES	
TRASPLANTES	9
IMPLANTES	5

BANCO DE TEJIDOS - Feb /19

CARDIOVASCULARES			
TIPO	PROCES.	IMPLANT.	DESCART.
AORTICOS	12	-	4
PULMONARES	12	7	3
PERICARDIO	3	6	1
CONDUCTOS	-	-	-
ARTERIAS	-	-	-
VENAS	-	-	-

AMNIOS			
TIPO	PROCES.	IMPLANT.	DESCART.
MEMB. 4 x 4	58	22	-
MEMB. 10 x 10	-	-	-
MEMB. 10x 20	-	-	-
MEMB. 20 x 20	-	-	-
ENTERA	-	600	-
	RECEPCIONADAS	DESCART.	
PLACENTAS	1	-	

PIEL				
TIPO	PROCESADOS	IMPLANTADOS	OPERATIVO ABLACIÓN	DESCARTADOS
CM2	11.367	629	8	-

MUSCULO ESQUELETICO									
	TEJIDO CADAVERICO			TEJIDO AUTOLOGO		DONANTES		PIEZAS OBTENIDAS	
	LIBERADAS	IMPLANTADAS	DESCARTADAS	INGRESADOS	IMPLANTADOS	VIVOS	CADAVERICOS	DONANTE VIVO	DONANTE CADAVERICO
UNIDADES	72	59	27	-	-	-	7	-	66

PRESTACIONES DEL SERVICIO DE ANATOMIA PATOLOGICA, SEGUN MES Y TIPO - Feb /19

PRESTACIONES	TOTAL
BIOPSIAS	
<i>BIOPSIAS SIMPLES</i>	40
<i>BIOPSIAS DE PIEZAS QUIRURGICAS</i>	176
<i>ESTUDIO DE BIOPSIAS DE TUMORES</i>	67
<i>MAPEO DE PIEZA QUIRURGICA</i>	39
ESTUDIOS DE BIOPSIA CON CORTE SERIADOS Y OTROS ESPECIALES	
<i>ESTUDIO PATOLOGICO DURANTE PROCEDIMIENTO DIAGNOSTICO (CONGELACION E INTERVENCIONISMO)</i>	27
<i>ESTUDIO DE CORTE SERIADO Y SEMISERIADO CON BIOPSIA ENDOSCOPICA Y/O POR PUNCION</i>	202
<i>PROCESAMIENTO Y DIAGNOSTICO URGENTE (TRASPLANTE Y GVH)</i>	51
<i>RULOS DE PARAFINA</i>	38
AUTOPSIAS	
<i>NEONATOS Y LACTANTES</i>	-
<i>NIÑOS MAYORES DE 1 AÑO Y ADOLESCENTES</i>	-
CITOLOGIAS	
<i>CITOLOGIAS(LCR,LBA, TIROIDES,ORINA, VITREO)</i>	34
ESTUDIOS/TECNICAS ESPECIALES	
<i>COLORACIONES ESPECIALES</i>	611
<i>ESTUDIO DE BIOPSIA MUSCULAR</i>	1
<i>INMUNOFLUORESCENCIAS</i>	10
<i>MARCACIONES INMUNOHISTOQUIMICAS</i>	369
<i>MICROSCOPIAS ELECTRONICAS</i>	-
BIOLOGIA MOLECULAR	
<i>HIBRIDIZACION IN SITU Y CON CROMOGENO</i>	-
<i>FISH</i>	3
<i>EXTRACCION DE ARN DE TEJIDO CONGELADO</i>	-
<i>EXTRACCION DE ARN DE TEJIDO FIJADO EN FORMOL E INCLUIDO EN PARAFINA</i>	50
<i>EXTRACCION DE ADN</i>	1
<i>MODULO BIOLOGIA MOLECULAR 1 (INCLUYE 1 A 6 PCR)</i>	3
<i>MODULO BIOLOGIA MOLECULAR 2 (INCLUYE 7 A 10 PCR)</i>	33
<i>MODULO BIOLOGIA MOLECULAR 3 (INCLUYE 11 A 15 PCR)</i>	13
<i>MODULO BIOLOGIA MOLECULAR 4 (INCLUYE MAS DE 16 PCR)</i>	-
<i>REACCION DE SECUENCIACION</i>	23
PRACTICAS GENERALES	
<i>TACOS (bloques) INCLUIDOS EN PARAFINA</i>	s/i
<i>NUMERO DE MUESTRAS RECIBIDAS</i>	s/i
<i>REVISIONES DIAGNOSTICAS</i>	10
<i>ESTUDIO PATOLOGICO-CONSULTAS EXTRAHOSPITALARIAS</i>	73
OTROS PROCEDIMIENTOS	
<i>PROCEDIMIENTO DE BANCO DE TUMORES</i>	-
<i>"TISSUE ARRAY"</i>	-
O.C.D.	
<i>INGRESO DE CONSULTAS O.C.D.</i>	s/i
<i>TACOS O.C.D.52</i>	s/i

PRESTACIONES DE LABORATORIO - Feb /19

PRESTACIONES A PACIENTES	INMUNOLOGIA		BIOLOGIA CELULAR Y RETROVIRUS	
	NRO. DETERM.	UN. LABOR.	NRO. DETERM.	UN. LABOR.
<i>AMBULATORIO</i>	19.439	808.720	181	101.886
<i>INTERNADO</i>	748	18.172	19	8.122
TOTAL	20.187	826.892	200	110.008

PRESTACIONES A PACIENTES	GENETICA CITOGENETICA		MICROBIOLOGIA	
	NRO. DETERM.	UN. LABOR.	NRO. DETERM.	UN. LABOR.
TOTAL	427	160.850	11.195	752.195

PRESTACIONES A PACIENTES	ENDOCRINOLOGIA		PESQUISA ENFERM. CONGENITAS INAPARENTES ENDOCRINO	
	NRO. DETERM.	UN. LABOR.	NRO. DETERM.	UN. LABOR.
TOTAL	9.126	393.384	11.828	378.496

PRESTACIONES A PACIENTES	CENTRAL		ERRORES CONGENITOS DEL METABOLISMO	
	NRO. DETERM.	UN. LABOR.	NRO. DETERM.	UN. LABOR.
<i>AMBULATORIO</i>	50.596	560.213	614	141.296
<i>INTERNADO</i>	51.218	658.731	55	22.000
<i>GUARDIA</i>	17.183	130.392		
TOTAL	118.997	1.349.336	669	163.296

PRESTACIONES A PACIENTES	HEMATO-ONCOLOGIA		HEMOSTASIA Y TROMBOSIS	
	NRO. DETERM.	UN. LABOR.	NRO. DETERM.	UN. LABOR.
TOTAL	5.616	195.297	22.958	451.351

BIOLOGIA MOLECULAR	
NRO. DETERM.	UN. LABOR.
761	1.970.796

TOTAL GENERAL LABORATORIOS	NRO. DETERM.	UNIDAD LABORAT.
	201.964	6.751.901

NOTA: Unidad (Global) de Laboratorio: Es un modo de valorización de Prácticas contenidas en el nomenclador de aranceles de análisis biológicos. Toma en cuenta el valor de la Unidad de Gastos Bioquímicos y la Unidad Honorarios Bioquímicos. Esto permite asignar a cada Práctica del Laboratorio un valor constante de Unidades Globales que está en relación directa con la complejidad del procedimiento y el costo de los insumos.

Prestaciones de Imagenes Feb / 19

PRESTACIONES DE IMÁGENES	
	Practicas
Rx Convencional	8.503
Tomografías Multicorte	672
Rx Estudios Contrastados	219
Ecografías	3.066
Resonancia Magnética	1.386
Medicina Nuclear *	-
Intervencionismo	273
Neurointervencionismo	67
Total de Estudios	14.186

* Equipo descompuesto todo el mes.-

CENTRO REGIONAL DE HEMOTERAPIA - Feb /19

DONANTES DE SANGRE ATENDIDOS						1.490	
TOTAL DE UNIDADES EXTRAÍDAS EFECTIVAS						1.103	
Donantes	No Relacionados						
ORIGEN	Nº Colectas Externas	Nuevos	Ulteriores	Habituales	No Habituales	%	Totales
Centro Regional	-	204	108		98		410
Colecta Externa	22	689	40		178		907
Totales	22	893	148		276		1.317

PROCEDIMIENTOS DE AFERESIS EN DONANTES						
Donantes	No Relacionados					
ORIGEN	Nuevos	Ulteriores	Habituales	No Habituales	%	Totales
Centro Regional	11	133		29		173
Colecta Externa	-	-		-		-
Totales	11	133		29		173

	Plaquetas	Plasma	Granulocitos
Nº de Procedimientos	155	10	-
Nº de productos obten.	1.062	2.412	-

	Nº DE DONANTES	Nº de Procedimientos
COLECTA DE GRANULOCITOS	-	-

PROCEDIMIENTOS DE COLECTA DE CPH				
	AUTÓLOGOS		ALOGÉNICOS	
	Nº DONANTES	Nº DE PROCEDIM.	Nº DONANTES	Nº DE PROCEDIM.
Colecta de CPH	-	-	1	1

PROGRAMA DE DONACION AUTOLOGA	
	PREDEPOSITO
Pacientes atendidos	3
Unidades extraídas	2

CENTRO REGIONAL DE HEMOTERAPIA - continuación - Feb /19

BANCO DE SANGRE DE CORDON UMBILICAL		
	RELACIONADO	NO RELACIONADO
Unidades colectadas	1	126
Unidades procesadas	1	8
Unidades criopreservadas	1	8
Unidades liberadas para Trasplante	-	-
LABORATORIO HLA-BSCU		
Tipificación HLA		273
Cross-match contra panel por citotoxicidad		6
Cross-match contra donante por citotoxicidad		1
Extracción de ADN		65

DETERMIN. DE I.T.T. EN DONANTES DE SANGRE Y AFERESIS POR METODO DE TAMIZAJE						
	No Relacionados Nuevos		Ulteriores			
			Habituales		No Habitual	
	Tamizaje	Confirm.	Tamizaje	Confirm.	Tamizaje	Confirm.
Sífilis	14	12	-	-	1	1
Brucelosis	1	-	-	-	-	-
Chagas I lis	3	-	-	-	1	-
Chagas II rec	5	-	-	-	2	-
Chagas I y II	-	3	-	-	-	1
Hbs Ag	1	1	-	-	-	-
Anti HBC	7	-	1	-	2	-
Anti HCV	4	1	-	-	-	-
Anti-Hiv-I/II	-	-	-	-	-	-
Anti-HTLV-I/II	-	-	-	-	-	-
PCR Hiv	-	-	-	-	-	-
PCR Hbv	1	-	-	-	-	-
PCR Hcv	-	-	-	-	-	-

CENTRO REGIONAL DE HEMOTERAPIA - continuación - Feb /19

Total Determinaciones reactivas por Tamizaje	42
Total Determinaciones reactivas por Confirmatorio	19
Total Determinaciones de ITT en Donantes de Sangre y Aféresis	13236
Total Determinaciones BSCU, Banco Homoinjertos	472
Total Determinaciones externas	13269
Total Determinaciones	27.038

TIPO DE COMPONENTE	Unidades Procesadas	Unidades Emitidas	
		PÚBLICAS	PRIVADAS
C.G.R.	929	414	14
C.P.	713	381	42
CP. AFERESIS	1.062	110	53
P.F.C.	942	15	-
PLASMA S/CRIO	52	-	-
CRIO	52	33	-
BUFFY COAT	-	-	-
TOTAL	3.750	953	109

Plasma enviado a planta de la Universidad de Córdoba (unidades)	640
IRRADIACION DE COMPONENTES	UNIDADES
Servicio de Medicina Transfusional Hospital Garrahan	934
Servicio de irradiaciones a Instituciones Públicas dependientes del G.C.B.A.	1.824
Servicio de irradiaciones a Instituciones Públicas no dependientes del G.C.B.A.	861
Servicio de irradiaciones a Instituciones Privadas.	1.873
Total de irradiaciones	5.492

PRESTACIONES DEL SERVICIO DE MEDICINA TRANSFUSIONAL, SEGUN TIPO - Feb /19

SECTOR	Nº Ptes. Transfundidos			Nº de Transfusiones				TOTAL
	HOMOLOGAS: 292			919				
	AUTOLOGAS: 6			7				
	C.G.R.	CP.	CP.AFERESIS	PFC.	CRIO	GRANULOC.	CPH	
<i>CIM</i>	115	6	89	39	-	-	-	249
<i>UCI 35</i>	36	-	2	1	-	-	-	39
<i>UCI 44</i>	9	-	4	1	-	-	-	14
<i>UCI 45</i>	16	-	4	5	2	-	-	27
<i>UCI 72</i>	32	3	23	21	1	-	-	80
<i>NEO</i>	45	-	22	11	-	-	-	78
<i>HOSP.DE DIA</i>	117	2	34	-	-	-	-	153
<i>EMERGENCIA</i>	10	-	3	-	-	-	-	13
<i>QUIROFANO</i>	113	-	33	19	31	-	-	196
<i>QUEMADOS</i>	20	-	-	1	-	-	-	21
<i>TRASP. RENAL</i>	2	-	-	-	-	-	-	2
<i>TRASP. MED. OSEA</i>	9	-	39	-	-	-	-	48
<i>TRASP. HEPATICO</i>	-	-	-	-	-	-	-	-
<i>HEMODIALISIS</i>	3	-	-	-	-	-	-	3
<i>HEMODINAMIA</i>	3	-	-	-	-	-	-	3
TOTALES	530	11	253	98	34	-	-	926
ESTUDIOS INMUNOHEMATOLOGICOS EN PACIENTES								
Número de Estudios:	76			Número de Pacientes:			74	
PROGRAMA DE DONACIÓN AUTÓLOGA								
RECUPERACIÓN DE SANGRE INTRAOPERATORIA							6	
HEMODILUCIÓN AGUDA NORMOVOLEMICA							-	
PROCEDIMIENTOS DE AFÉRESIS EN PACIENTES								
	Nº Pacientes			Nº de Procedimientos				
LEUCAFERESIS	-			-				
RECAMBIO PLASMATICO	5			22				
ERITROAFERESIS	1			1				
LEUCORREDUCIÓN DE COMPONENTES SANGUÍNEOS POR FILTRACIÓN								
COMPONENTES LEUCORREDUCIDOS					69			
COMPONENTES IRRADIADOS					323			

PRESTACIONES DEL AREA DE ALIMENTACION - Feb /19

ASISTENCIA ALIMENTARIA AL PACIENTE INTERNADO	
TIPO DE ALIMENTACION	NUMERO DE PACIENTES
Normal	4.619
Variante del Normal	6.510
Individual	1.426
INTERCONSULTA DE SALA	
Celiaco	1
Clinica	92
Diabetes	84
Gastroenterología	29
Metabolopatía	86
Obesidad	6
Renal	14
Otras	162
PRODUCCION Y SERVICIO DE ALIMENTOS (Cocina Central y Comedores)	
Raciones Internación	34.774
Madres Lactancia	1.359
Desayunos Madres Lactancia	1.382
Madres Acompañantes	22.000
Personal Autorizado	27.045
Total	86.560

LACTARIO	
SECTOR ELABORACION DE FORMULAS LACTEAS (Lactario Central)	
Biberones	25.600
Baxters	13.920
Botellas	4.500
Frascos p/almacenar leche humana	2.520
Total	46.540

ASISTENCIA MADRES EN CENTRO DE LACTANCIA MATERNA	
Visitas Madres	996
Producción	66
Asistencia Madres en el marco de la Campaña de lactancia materna	28

Visita espacio amigo de la lactancia	247
--------------------------------------	------------

Otras Prestaciones de Diagnóstico y Tratamiento - Feb /19

SERVICIO SOCIAL	
ENTREVISTAS	1.715
ORIENTACIONES	2.480
REUNION EQUIPO DE SALUD	928
INTERCONSULTAS	1.904
GESTION SUBSIDIOS	1.541

SALA TERAPEUTICA DE JUEGOS					
PRESTACIONES					
A PACIENTES			ACTIVID.	PSICOT.	
AMB.	INT.	TOT.	LUDICA	C/OBJET.	TOTAL
36	600	636	1.272	-	1.272

TALLER DE ADOLESCENCIA		
	ASISTENTES	TALLERES
Sala Recreativa para Adolescentes Internados	222	-
Talleres de Planificación en Internación	56	8
Talleres para Adolescentes en Sala de Espera	139	4

CLINICAS INTERDISCIPLINARIAS		
PRACTICAS ESPECIALIZADAS	TOTAL PACIENTES	TOT. PRESTAC.
PSICOPEDAGOGIA	150	448
FONOAUDIOLOGIA	62	301
TOTAL	212	749