

---

**BOLETÍN FEBRERO 2021**

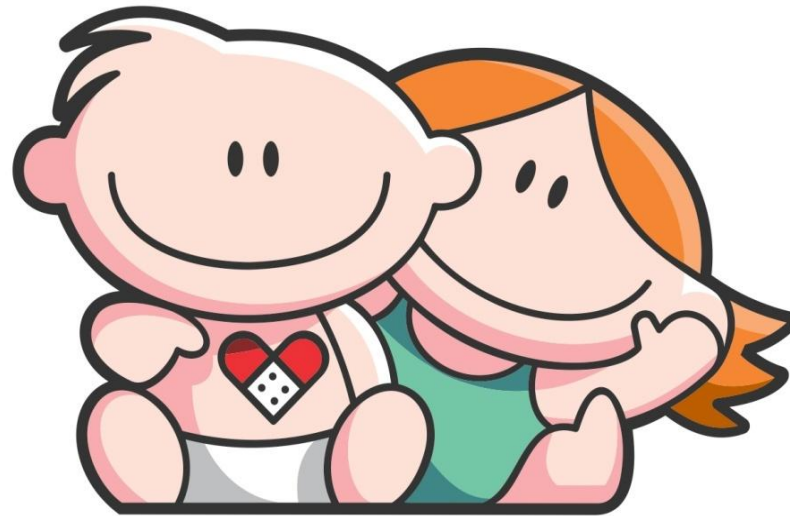

**Hospital de Pediatría**  
***Garrahan***

---

RESUMEN DE LA PRODUCCION HOSPITALARIA CORRESPONDIENTE A FEB /2021

<i>Producción Febrero 2021</i>		<b>Total</b>	<i>Producción Febrero 2021</i>		<b>Total</b>
<b>Consultas Externas *</b>		21.261	<b>Trasplante</b>	<i>Hematopoyéticos</i>	3
<b>Emergencias</b>		5.807	<b>Trasplante</b>	<i>Hepático</i>	2
<b>Entrevista Previa</b>		13.612	<b>Trasplante</b>	<i>Renal</i>	3
<b>Total Consultas Ambulatorias</b>		40.680	<b>Trasplante</b>	<i>Pulmonar</i>	-
*Estan incluidas las consultas realizadas por O.C.D.			<b>Trasplante</b>	<i>Cardíaco</i>	-
<b>Sesiones de Hospital de Dia</b>			<b>Implante Corazón Artificial</b>		-
	<i>Polivalente (incluye TAIS)</i>	191	<b>Implante Coclear</b>		2
	<i>Clínico-Oncológico</i>	1.977	<b>Implante Osteointegrado Oído Medio</b>		1
<b>Internación</b>			<b>Laboratorio</b>		
	<i>Ingresos</i>	1.311		<i>Determinaciones</i>	143.614
	<i>Egresos</i>	1.333			
	<i>Pacientes/Dia</i>	9.642	<b>Imágenes</b>		
<b>Cirugías</b>				<i>Total</i>	9.507
	<i>Programadas</i>	502	<b>Terapia Radiante</b>		s/i
	<i>Emergencia</i>	147		<i>(En proceso de Informatización)</i>	
	<i>Cesáreas</i>	2	<b>Inmunohematología y Hemoterapia</b>		
	<i>Procedimiento Fetal</i>	-		<i>Nº Donantes atendidos</i>	828
	<i>Nacimientos</i>	2		<i>Nº de Transfusiones</i>	1.081
<b>Anestias</b>		s/i			

## CONSULTAS EXTERNAS SEGUN TIPO Y ESPECIALIDAD - FEB /2021

SERVICIO	CONSULTAS EXTERNAS						Días del Período	Prom. Diario de Consultas
	Orient.	Cons. Por Espec.	Multid	Int.H.Dia	Consultas a Distancia	Total		
<b>ALIMENTACION</b>	-	77	505	30	42	<b>654</b>	18	36,33
<b>ANESTESIA</b>	-	-	-	-	-	-	18	-
<b>CARDIOLOGIA</b>	121	286	17	28	391	<b>843</b>	18	46,83
<b>CIRUGIA CARDIOVASCULAR</b>	-	39	-	-	2	<b>41</b>	18	2,28
<b>CIRUGIA GENERAL</b>	65	174	185	2	30	<b>456</b>	18	25,33
<b>CIRUGIA PLASTICA Y QUEMADOS*</b>	32	288	4	-	7	<b>331</b>	18	18,39
-Cirugía Plástica	32	181	4	-	6	<b>223</b>	18	12,39
-Quemados	-	15	-	-	1	<b>16</b>	18	0,89
-Cirugía Odonto Traumato Pediátrica	-	23	-	-	-	<b>23</b>	18	1,28
-Fonoaudiología	-	19	-	-	-	<b>19</b>	18	1,06
-Odontología	-	50	-	-	-	<b>50</b>	18	2,78
<b>CLIN. INTERDISCIPLINARIAS **</b>	-	162	-	36	82	<b>280</b>	18	15,56
-Psicopedagogía	-	38	-	21	12	<b>71</b>	18	3,94
-Fonoaudiología	-	21	-	-	5	<b>26</b>	18	1,44
-Maduración y Desarrollo	-	103	-	15	65	<b>183</b>	18	10,17
<b>CLINICA PEDIATRICA</b>	2.207	971	444	26	596	<b>4.244</b>	18	235,78
<b>Cl.Medicina Integradora</b>	-	-	-	-	-	-	18	-
<b>Cl. Orientación</b>	13	-	-	-	-	<b>13</b>	18	0,72
<b>Cl. Pediátrica Programada</b>	-	201	293	-	134	<b>628</b>	18	34,89
<b>Cl. Pediátrica Bajo Riesgo</b>	993	18	-	-	14	<b>1.025</b>	18	56,94
<b>Cl. Pediátrica Bajo Riesgo Vespertino</b>	608	7	-	-	96	<b>711</b>	18	39,50
<b>Cl. Pediátrica Mediano Riesgo</b>	593	171	-	-	7	<b>771</b>	18	42,83
<b>Cl. Pediátrica Ctról. Sínt. Paliativos</b>	-	61	-	15	9	<b>85</b>	18	4,72
<b>Cl. Pediátrica Ginecología</b>	-	183	34	9	37	<b>263</b>	18	14,61
<b>Cl. Adolescencia</b>	-	55	-	2	45	<b>102</b>	18	5,67
<b>Cl.Planificacion Familiar</b>	-	8	-	-	-	<b>8</b>	18	0,44
<b>Cl. Pediátrica Condiciones Crónicas Complejas</b>	-	267	117	-	254	<b>638</b>	18	35,44
<b>Cl.Salud Ambiental</b>	-	-	-	-	-	-	18	-
<b>CRECIMIENTO Y DESARROLLO</b>	3	29	15	8	80	<b>135</b>	18	7,50
<b>DERMATOLOGIA</b>	221	171	4	63	178	<b>637</b>	18	35,39
<b>ENDOCRINOLOGIA</b>	60	417	-	101	267	<b>845</b>	18	46,94
<b>ENDOSCOPIA RESPIRATORIA</b>	29	153	-	3	4	<b>189</b>	18	10,50
<b>ERRORES CONG. DEL METABOL.</b>	-	72	-	7	66	<b>145</b>	18	8,06
<b>GASTROENTEROLOGIA</b>	86	224	284	34	135	<b>763</b>	18	42,39
<b>GENETICA</b>	-	120	15	26	83	<b>244</b>	18	13,56
<b>HEMATOLOGIA-ONCOLOGIA</b>	-	1.094	-	19	27	<b>1.140</b>	18	63,33
<b>HEMODINAMIA</b>	-	13	-	-	-	<b>13</b>	18	0,72

## CONSULTAS EXTERNAS SEGUN TIPO Y ESPECIALIDAD - FEB /2021

SERVICIO	CONSULTAS EXTERNAS					Total	Días de Período	Prom. Diario de Consultas
	Orient.	Cons. Por Espec.	Multid	Int.H.Dia	Consultas a Distancia			
HEMOTERAPIA: Medicina Transfusional	-	44	-	11	-	55	18	3,06
IMÁGENES: Intervencionismo	-	61	4	-	2	67	18	3,72
INFECTOLOGIA	23	250	-	5	70	348	18	19,33
INMUNOLOGIA	-	89	-	52	68	209	18	11,61
KINESIOLOGIA	-	83	98	24	45	250	18	13,89
NEFROLOGIA	34	604	17	26	92	773	18	42,94
NEUMONOLOGIA	29	161	103	36	16	345	18	19,17
NEUROCIROLOGIA	44	217	-	21	11	293	18	16,28
NEUROLOGIA	159	760	143	54	350	1.466	18	81,44
NUTRICION	-	177	591	42	38	848	18	47,11
O.C.D.	-	-	-	-	370	370	18	20,56
OFTALMOLOGIA	114	282	-	74	94	564	18	31,33
ORTOPEDIA	236	1.215	11	16	45	1.523	18	84,61
OTORRINOLARINGOLOGIA	86	145	-	21	48	300	18	16,67
PATOLOGIA ESPINAL	54	151	-	21	18	244	18	13,56
SALUD MENTAL	-	173	483	50	37	743	18	41,28
SERVICIO SOCIAL	-	537	114	11	1	663	18	36,83
TERAPIA RADIANTE	-	257	-	-	2	259	18	14,39
TRASPLANTE HEPATICO	-	-	209	-	-	209	18	11,61
UDECIIP	-	412	-	-	8	420	18	23,33
-Preadmisión	-	348	-	-	-	348	18	19,33
-Prequirúrgico	-	64	-	-	8	72	18	4,00
UROLOGIA	20	225	54	16	37	352	18	19,56
<b>TOTAL GENERAL</b>	<b>3.623</b>	<b>10.133</b>	<b>3.300</b>	<b>863</b>	<b>3.342</b>	<b>21.261</b>	<b>18</b>	<b>1.181,17</b>

\*El Total de Cirugía Plástica y Quemados incluye las consultas de Cir.Odonto y Traumatología y Pediatría, Fonoaudiología y Odontología.

\*\* El Total de Clínicas Interdisciplinarias incluye las consultas de Fonoaudiología y Psicopedagogía

**El servicio de Epidemiología e Infectología realizó 3908 prestaciones en vacunatorio.**

**Se realizaron 166 prestaciones en Trailer Personal y 469 en Trailer Pacientes.**

AREA DE EMERGENCIA - FEB/2021

SECTOR	CONSULTA PRESENCIAL	CONSULTA A DISTANCIA	TOTAL DE PRESTACIONES	PROMEDIO DIARIO CONSULTAS
<b>GUARDIA @</b>	3.157	809	3.966	141,64
<b>URGENCIAS *</b>	1.326	515	1.841	76,71
<b>TOTAL</b>	<b>4.483</b>	<b>1.324</b>	<b>5.807</b>	<b>207,39</b>

*El total incluye los pacientes atendidos en (#).*

<b>REANIMACION #</b>	146	5,21
<b>POSTA DE HIDRATACION #</b>	-	-
<b>NEBULIZATORIO #</b>	119	4,25
<b>PROCEDIMIENTOS #</b>	27	0,96

@ Lunes a Viernes de 16hs. a 8hs.

Sábados de 12hs. a 8hs.

Domingos y Feriados de 8hs. a 8hs.

\* Lunes a Viernes de 8hs. a 16hs.

Sábados de 8hs. a 12hs.

AREA DE INTERNACION					
Ingresos	Pases de	Altas domic.	Derivaciones	Pases A	Defunciones
644	30	120	17	541	-

U.C.E.					
Ingresos	Pases de	Altas domic.	Derivaciones	Pases A	Defunciones
1	193	110	14	72	-

## CONSULTORIOS MULTIDISCIPLINARIOS - FEB /2021

<b>PATOLOGIAS</b>	<b>Presencial</b>	<b>No Presencial</b>	<b>TOTAL CONSULTAS</b>
<b>PATOLOGIA ESOFAGICA</b>	11	-	11
<b>MEGACOLON</b>	2	4	6
<b>PATOLOGIA COLONICA</b>	35	-	35
<b>HIPERTENSION ARTERIAL</b>	17	-	17
<b>DISPLASIA ESQUELETICA</b>	6	5	11
<b>ENFERMEDAD CELIACA</b>	21	2	23
<b>TORAX QUIRURGICO</b>	-	-	-
<b>E.P.O.C.</b>	-	-	-
<b>MIELOMENINGOCELE</b>	-	-	-
<b>ALTERACION MECANICA RESPIRATORIA</b>	-	-	-
<b>CONSULTORIO DE FIBROSIS QUISTICA</b>	90	1	91
<b>CONSULTORIO PRENATAL</b>	20	-	20
<b>PERIQUIRURGICO COLUMNA</b>	-	-	-
<b>CONSULT. PRETRASPLANTE HEPATICO</b>	-	-	-
<b>CONTROL DE Tx HEPÁTICO</b>	200	9	209
<b>ASMA CRÓNICO</b>	1	-	1
<b>CONSULTORIO DE HIPOFISIS</b>	-	-	-
<b>PATOLOGIA MAMARIA</b>	-	-	-
<b>DIETA CETOGENICA</b>	76	67	143
<b>FLAP</b>	-	-	-
<b>DIABETES</b>	181	135	316
<b>DEGLUCIÓN Y ALIMENTACION</b>	-	6	6
<b>PROTECCION INFANTO JUVENIL</b>	-	-	-
<b>GRUPO INTERDISC.ANOMAL.VASCULARES</b>	3	1	4
<b>RAQUITISMO HIPOFOSFATÉMICO</b>	-	-	-
<b>C.A.S.E.</b>	-	-	-
<b>PATOLOGÍA COLORRECTAL</b>	34	-	34
<b>IVF</b>	-	-	-
<b>INTESTINO NEUROGÉNICO</b>	-	-	-
<b>CONSULTORIO DE ENFERMEDADES MITOCONDRIALES</b>	-	-	-
<b>DESARROLLO SEXUAL DIFERENTE</b>	-	-	-
<b>HIPERTENSION PORTAL Y DER. VASC. CONG.</b>	-	-	-
<b>COLESTASIS NEONATAL</b>	-	-	-

MODALIDAD DE HOSPITAL DE DIA - FEB/2021

SECTOR	SESIONES
HOSP. DE DIA CLINICO-ONCOLOGICO	1.977
HOSP. DE DIA POLIVALENTE	191
T.A.I.S.	-
<b>TOTAL</b>	<b>2.168</b>

CONSULTAS REALIZADAS EN PANDEMIA COVID-19

SECTOR	CONSULTAS		TOTAL
	PRESENCIAL	A DISTANCIA	
HOSP. DE DIA CLINICO-ONCOLOGICO-C.A.I.P.H.O.	190	-	190
HOSP. DE DIA POLIVALENTE	86	20	106

Produccion Centro de Atencion Integral del Paciente Hemato Oncologico-C.A.I.P.H.O.			
PARTICIPACIONES DE CLINICA	1425	<b>CONSULTAS</b>	<b>EGRESOS + PASES</b>
PARTICIPACIONES DE H-ONCOLOGIA	692		
PARTICIPACIONES DE T.M.O.	185	1.140	90
SESIONES DE HOSPITAL DE DIA	1977		
MEDICACION NO QUIMIOTERAPICA	357		
PROCEDIMIENTOS	154		
QUIMIOTERAPIAS	401		

ESPECIALIDAD	HOSPITAL DE DIA POLIVALENTE					
	CALIFICACION DE LA PART. ESPECIALIZADA				* CUANTIF. DE LA	
	PRINCIPAL		SECUNDARIA		PARTIC. ESPECIALIZADA	
	NUMERO	%	NUMERO	%	NUMERO	%
ALIMENTACION	-	-	-	-	21	3,42
ANESTESIA	-	-	-	-	-	-
CARDIOLOGIA	-	-	-	-	27	4,40
CIRUGIA CARDIOVASCULAR	-	-	-	-	-	-
CIRUGIA GENERAL	-	-	-	-	2	0,33
CIRUGIA PLASTICA Y QUEMADOS	-	-	-	-	-	-
-Cirugía Plástica	-	-	-	-	-	-
-Cirugía Odonto Traumato Pediátrica	-	-	-	-	-	-
-Odontología	-	-	-	-	-	-
<b>CLINICA Total</b>	<b>87</b>	<b>45,55</b>	<b>104</b>	<b>100,00</b>	<b>9</b>	<b>1,47</b>
Clinica	87					
Clinica Adolescencia	-		-		2	
Clinica (Cuidados Paliativos)	-		-		4	
Clinica Condiciones C.Complejas	-		-		-	
Clinica Gineco	-		-		3	
<b>CLINICAS INTERDISCIPLINARIAS</b>	<b>-</b>	<b>-</b>	<b>-</b>	<b>-</b>	<b>33</b>	<b>5,37</b>
-Psicopedagogía	-		-		21	
-Fonoaudiología	-		-		-	
-Maduración y Desarrollo	-		-		12	
<b>CRECIMIENTO Y DESARROLLO</b>	<b>2</b>	<b>1,05</b>	<b>-</b>	<b>-</b>	<b>8</b>	<b>1,30</b>
DERMATOLOGIA	1	0,52	-	-	27	4,40
ENDOCRINOLOGIA	30	15,71	-	-	51	8,31
ENDOSCOPIA	-	-	-	-	2	0,33
ERRORES CONG. METABOL.	1	0,52	-	-	7	1,14
GASTROENTEROLOGIA	7	3,66	-	-	25	4,07
GENETICA	-	-	-	-	25	4,07
HEMATO-ONCOLOGIA	-	-	-	-	19	3,09
HEMODINAMIA	-	-	-	-	-	-
HEMOTERAPIA: Medicina Transfusional	2	1,05	-	-	1	0,16
INFECTOLOGIA	-	-	-	-	5	0,81
INFECTOLOGIA - T.A.I.S.	-	-	-	-	-	-
INMUNOLOGIA	42	21,99	-	-	50	8,14
INTERVENCIONISMO	-	-	-	-	-	-
KINESIOLOGIA	-	-	-	-	24	3,91
NEFROLOGIA	2	1,05	-	-	16	2,61
NEONATOLOGIA	-	-	-	-	-	-
NEUMONOLOGIA	-	-	-	-	34	5,54
NEUROCIRUGIA	5	2,62	-	-	21	3,42
NEUROLOGIA	11	5,76	-	-	43	7,00
NUTRICION	-	-	-	-	38	6,19
OFTALMOLOGIA	1	0,52	-	-	42	6,84
ORTOPEDIA	-	-	-	-	15	2,44
OTORRINOLARINGOLOGIA	-	-	-	-	10	1,63
PATOLOGIA ESPINAL	-	-	-	-	19	3,09
SALUD MENTAL	-	-	-	-	15	2,44
SERVICIO SOCIAL	-	-	-	-	11	1,79
UROLOGIA	-	-	-	-	14	2,28
TRASP. HEPATICO	-	-	-	-	-	-
TRASP. MED. OSEA	-	-	-	-	-	-
<b>TOTAL</b>	<b>191</b>	<b>100,00</b>	<b>104</b>	<b>100,00</b>	<b>614</b>	<b>100,00</b>

\* Nro. de Interconsultas, Consultas, Visitas o Atenciones brindadas con motivo de su Participación en la Asistencia, información que figura en tabla de consultorios externos, en columna "Interc.Htal.Día".



ESPECIALIDAD	INTERCONSULTAS	
	NRO.	%
ALIMENTACIÓN	9	3,61
CARDIOLOGIA	1	0,40
CIRUGIA GENERAL	-	-
CIRUGIA PLASTICA Y QUEMADOS	-	-
-Cirugía Plástica	-	-
-Cirugía Odonto Traumato Pediátrica	-	-
-Odontología	-	-
<b>CLINICA Total</b>	<b>17</b>	<b>6,83</b>
Clinica	-	-
Clinica Adolescencia	-	-
Clinica (Cuidados Paliativos)	11	-
Clinica Condiciones C.Complejas	-	-
Clinica Gineco	6	-
<b>CLINICAS INTERDISCIPLINARIAS</b>	<b>3</b>	<b>1,20</b>
-Psicopedagogía	-	-
-Fonoaudiología	-	-
-Maduración y Desarrollo	3	-
<b>CRECIMIENTO Y DESARROLLO</b>	<b>-</b>	<b>-</b>
DERMATOLOGIA	36	14,46
ENDOCRINOLOGIA	50	20,08
ENDOSCOPIA RESPIRATORIA	1	0,40
ERRORES CONG. METABOLISMO	-	-
ESTUDIOS NEUROFISIOLOGICOS	-	-
GASTROENTEROLOGIA	9	3,61
GENETICA	1	0,40
HEMATO-ONCOLOGIA	-	-
HEMOTERAPIA:Medicina Transfusional	10	4,02
INFECTOLOGIA	-	-
INMUNOLOGIA	2	0,80
INTERVENCIONISMO	-	-
KINESIOLOGIA	-	-
NEFROLOGIA	10	4,02
NEUMONOLOGIA	2	0,80
NEUROCIRUGIA	-	-
NEUROLOGIA	11	4,42
NUTRICION	4	1,61
OFTALMOLOGIA	32	12,85
ORTOPEDIA Y TRAUMATOLOGIA	1	0,40
OTORRINOLARINGOLOGIA	11	4,42
PATOLOGIA ESPINAL	2	0,80
SALUD MENTAL	35	14,06
SERVICIO SOCIAL	-	-
TERAPIA RADIANTE	-	-
TRANSPLANTE HEPATICO	-	-
TRANSPLANTE MEDULA OSEA	-	-
UROLOGIA	2	0,80
<b>TOTAL</b>	<b>249</b>	<b>100,00</b>

## MOVIMIENTO SECTOR INTERNACION, SEGUN NIVEL DE ATENCION - FEB /2021

NIVEL DE ATENCION	INGR.	PASES DE:	ING + PAS	ALTAS	E G R E S O S			TOTAL	PASES A:	EGR + PAS	PTES. DIA	CAMAS DISPON.	CAMAS DOTAC.
					DEFUNCIONES								
					-48Hs.	+48Hs.	T o t .						
<b>U.C.I. 35</b>	10	35	45	33	-	1	1	34	7	41	471	588	21
<b>U.C.I. 44</b>	2	31	33	6	1	-	1	7	28	35	235	476	17
<b>U.C.I. 45</b>	3	34	37	2	1	3	4	6	32	38	221	476	17
<b>U.C.I. 72</b>	1	13	14	-	1	3	4	4	13	17	151	196	14
<b>U.C.I. QUEMADOS</b>	1	7	8	1	-	1	1	2	7	9	81	168	6
<b>TOTAL U.C.I.</b>	<b>17</b>	<b>120</b>	<b>137</b>	<b>42</b>	<b>3</b>	<b>8</b>	<b>11</b>	<b>53</b>	<b>87</b>	<b>140</b>	<b>1.159</b>	<b>1.904</b>	<b>75</b>
<b>TR. RENAL R.</b>	1	4	5	5	-	-	-	5	-	5	104	168	6
<b>TR. MED. OSEA</b>	-	3	3	2	-	-	-	2	-	2	140	196	7
<b>NEO U.T.Intensiva</b>	8	19	27	13	-	1	1	14	20	34	591	952	37
<b>NEO U.T.Intermedia</b>	18	17	35	18	-	-	-	18	18	36	176	448	18
<b>NEO.MADRES</b>	2	-	2	2	-	-	-	2	-	2	2	4	2
<b>C.I.M.</b>	96	815	911	605	-	2	2	607	306	913	5.533	6.606	327
<b>C.I.M. C.A.I.P.H.O.</b>	7	82	89	79	-	-	-	79	11	90	300	588	21
<b>TOTAL C.I.M.</b>	<b>103</b>	<b>897</b>	<b>1.000</b>	<b>684</b>	<b>-</b>	<b>2</b>	<b>2</b>	<b>686</b>	<b>317</b>	<b>1.003</b>	<b>5.833</b>	<b>7.194</b>	<b>348</b>
<b>QUEM. INTERM.</b>	1	6	7	8	-	-	-	8	-	8	69	140	8
<b>U.M.I.N.</b>	3	2	5	3	-	-	-	3	2	5	5	29	1
<b>UNIDAD DE SUEÑO</b>	15	2	17	15	-	-	-	15	2	17	17	35	1
<b>UNID. METAB.</b>	18	-	18	18	-	-	-	18	-	18	18	54	3
<b>OBSERVACION</b>	644	30	674	137	-	-	-	137	541	678	680	616	22
<b>U.C.E.*</b>	1	193	194	124	-	-	-	124	72	196	236	700	25
<b>Obs. Onc. C.A.I.P.H.O.</b>	142	1	143	-	-	-	-	-	143	143	143	143	3
<b>Obs. Clín. Quir.Polivalente</b>	2	-	2	-	-	-	-	-	2	2	2	2	4
<b>CQ. Pre-Post Quir. **</b>	336	71	407	248	-	-	-	248	161	409	467	467	-
<b>TOTAL</b>	<b>1.311</b>	<b>1.365</b>	<b>2.676</b>	<b>1.319</b>	<b>3</b>	<b>11</b>	<b>14</b>	<b>1.333</b>	<b>1.365</b>	<b>2.698</b>	<b>9.642</b>	<b>13.052</b>	<b>560</b>

\*\*El Sector no tiene contemplada dotación de camas.

INDICES DE RENDIMIENTO SECTOR INTERNACIÓN, SEGÚN NIVEL DE ATENCIÓN - FEB /2021

NIVEL2 DE ATENCIÓN	PROMEDIO CAMAS DISPONIBLES	DIAS DEL PERIODO	PROMEDIO PACIENTES DIA	PORCENTAJE DE OCUPACION	PROMEDIO DE PERMANENCIA	GIRO CAMA	PROMEDIO DIARIO DE EGRESOS	TASA DE MORTALIDAD		
								-48Hs.	+48Hs.	TOTAL
<i>U.C.I. 35</i>	21,00	28	16,82	80,10	11,49	1,95	1,46	-	2,44	2,44
<i>U.C.I. 44</i>	17,00	28	8,39	49,37	6,71	2,06	1,25	2,86	-	2,86
<i>U.C.I. 45</i>	17,00	28	7,89	46,43	5,82	2,24	1,36	2,63	7,89	10,53
<i>U.C.I. 72</i>	7,00	28	5,39	77,04	8,88	2,43	0,61	5,88	17,65	23,53
<i>U.C.I. QUEMADOS</i>	6,00	28	2,89	48,21	9,00	1,50	0,32	-	11,11	11,11
<b>TOTAL U.C.I.</b>	<b>68,00</b>	<b>28</b>	<b>41,39</b>	<b>60,87</b>	<b>8,28</b>	<b>2,06</b>	<b>5,00</b>	<b>2,14</b>	<b>5,71</b>	<b>7,86</b>
<i>TR.RENAL R.</i>	6,00	28	3,71	61,90	20,80	0,83	0,18	-	-	-
<i>TR.MED.OSEA</i>	7,00	28	5,00	71,43	70,00	0,29	0,07	-	-	-
<i>NEO U.T.Intensiva</i>	34,00	28	21,11	62,08	17,38	1,00	1,21	-	2,94	2,94
<i>NEO U.T.Intermedia</i>	16,00	28	6,29	39,29	4,89	2,25	1,29	-	-	-
<i>NEO.MADRES</i>	2,00	2	1,00	50,00	1,00	1,00	1,00	-	-	-
<i>C.I.M.</i>	235,93	28	197,61	83,76	6,06	3,87	32,61	-	0,22	0,22
<i>C.I.M. C.A.I.P.H.O.</i>	21,00	28	10,71	51,02	3,33	4,29	3,21	-	-	-
<b>TOTAL C.I.M.</b>	<b>256,93</b>	<b>28</b>	<b>208,32</b>	<b>81,08</b>	<b>5,82</b>	<b>3,90</b>	<b>35,82</b>	<b>-</b>	<b>0,20</b>	<b>0,20</b>
<i>QUEM. INTERM.</i>	5,00	28	2,46	49,29	8,63	1,60	0,29	-	-	-
<i>U.M.I.N.</i>	1,04	28	0,18	17,24	1,00	4,83	0,18	-	-	-
<i>UNIDAD DE SUEÑO</i>	1,25	28	0,61	48,57	1,00	13,60	0,61	-	-	-
<i>UNID. METAB.</i>	3,00	18	1,00	33,33	1,00	6,00	1,00	-	-	-
<i>OBSERVACION</i>	22,00	28	24,29	110,39	1,00	30,82	24,21	-	-	-
<i>U.C.E.*</i>	25,00	28	8,43	33,71	1,20	7,84	7,00	-	-	-
<i>Obs. Onc. C.A.I.P.H.O.</i>	6,50	22	6,50	100,00	1,00	22,00	6,50	-	-	-
<i>Obs. Clin. Quir.Polivalente</i>	1,00	2	1,00	100,00	1,00	2,00	1,00	-	-	-
<i>CQ. Pre-Post Quir. **</i>	16,68	28	16,68	100,00	1,14	24,52	14,61	-	-	-
<b>TOTAL</b>	<b>466,14</b>	<b>28</b>	<b>344,36</b>	<b>73,87</b>	<b>7,23</b>	<b>2,86</b>	<b>47,61</b>	<b>0,23</b>	<b>0,83</b>	<b>1,05</b>

## MOVIMIENTO SECTOR INTERNACION, SEGUN CIM - FEB /2021

SECTOR	INGR.	PASES DE:	ING + PAS	ALTAS	E G R E S O S			TOTAL	PASES A:	EGR. + PASES	PTES. DIA	CAMAS DISPON.	CAMAS DOTAC.
					DEFUNCIONES								
					-48Hs.	+48Hs.	T o t .						
<b>CIM 32</b>	3	76	79	72	-	1	1	73	7	80	649	758	34
<b>CIM 41</b>	1	40	41	37	-	-	-	37	5	42	531	586	32
<b>CIM 42</b>	-	48	48	42	-	1	1	43	8	51	571	673	34
<b>CIM 43</b>	3	57	60	53	-	-	-	53	6	59	453	618	34
<b>CIM 61</b>	3	78	81	71	-	-	-	71	9	80	627	879	34
<b>CIM 62</b>	1	62	63	58	-	-	-	58	8	66	643	722	34
<b>CIM 63</b>	4	115	119	108	-	-	-	108	8	116	626	755	34
<b>CIM 73</b>	6	78	84	79	-	-	-	79	6	85	618	663	34
<b>CIM 74</b>	22	44	66	53	-	-	-	53	13	66	487	532	42
<b>CIM 75 *</b>	53	217	270	32	-	-	-	32	236	268	328	420	15
<b>SUB-TOTAL</b>	<b>96</b>	<b>815</b>	<b>911</b>	<b>605</b>	<b>-</b>	<b>2</b>	<b>2</b>	<b>607</b>	<b>306</b>	<b>913</b>	<b>5.533</b>	<b>6.606</b>	<b>327</b>
<b>C.I.M.84</b>	<b>7</b>	<b>82</b>	<b>89</b>	<b>79</b>	<b>-</b>	<b>-</b>	<b>-</b>	<b>79</b>	<b>11</b>	<b>90</b>	<b>300</b>	<b>588</b>	<b>21</b>
<b>TOTAL CIM</b>	<b>103</b>	<b>897</b>	<b>1.000</b>	<b>684</b>	<b>-</b>	<b>2</b>	<b>2</b>	<b>686</b>	<b>317</b>	<b>1.003</b>	<b>5.833</b>	<b>7.194</b>	<b>348</b>

\*Se inaugura el Sector CIM 75 a partir del 10/06/2020 con 15 camas de dotación.

INDICES DE RENDIMIENTO SECTOR INTERNACION, SEGUN CIM - FEB /2021

SECTOR	PROMEDIO	DIAS	PROMEDIO	PORCENTAJE	PROMEDIO	GIRO	PROMEDIO	TASA DE		
	CAMAS	DEL	PACIENTES	DE	DE		DIARIO DE	MORTALIDAD		
	DISPONIBLES	PERIODO	DIA	OCUPACION	PERMANENCIA	CAMA	EGRESOS	-48Hs.	+48Hs.	TOTAL
<b>CIM 32</b>	27,07	28	23,18	85,62	8,11	2,96	2,86	-	1,25	1,25
<b>CIM 41</b>	20,93	28	18,96	90,61	12,64	2,01	1,50	-	-	-
<b>CIM 42</b>	24,04	28	20,39	84,84	11,20	2,12	1,82	-	1,96	1,96
<b>CIM 43</b>	22,07	28	16,18	73,30	7,68	2,67	2,11	-	-	-
<b>CIM 61</b>	31,39	28	22,39	71,33	7,84	2,55	2,86	-	-	-
<b>CIM 62</b>	25,79	28	22,96	89,06	9,74	2,56	2,36	-	-	-
<b>CIM 63</b>	26,96	28	22,36	82,91	5,40	4,30	4,14	-	-	-
<b>CIM 73</b>	23,68	28	22,07	93,21	7,27	3,59	3,04	-	-	-
<b>CIM 74</b>	19,00	28	17,39	91,54	7,38	3,47	2,36	-	-	-
<b>CIM 75 *</b>	15,00	28	11,71	78,10	1,22	17,87	9,57	-	-	-
<b>SUB-TOTAL</b>	<b>235,93</b>	<b>28</b>	<b>197,61</b>	<b>83,76</b>	<b>6,06</b>	<b>3,87</b>	<b>32,61</b>	-	<b>0,22</b>	<b>0,22</b>
<b>C.I.M.84</b>	21,00	28	10,71	51,02	3,33	4,29	3,21	-	-	-
<b>TOTAL CIM</b>	<b>256,93</b>	<b>28</b>	<b>208,32</b>	<b>81,08</b>	<b>5,82</b>	<b>3,90</b>	<b>35,82</b>	-	<b>0,20</b>	<b>0,20</b>

CALIFICACION Y CUANTIFICACION DE LAS DISTINTAS ESPECIALIDADES EN LOS EGRESOS - FEB /2021

SERVICIO	CALIFICACION DE LA PARTICIPACION ESPECIALIZADA				CUANTIFICACION DE LA PARTICIP. ESPECIALIZ.(*)	
	PRINCIPAL		OTRAS PART.		NRO.	%
	NRO.	%	NRO.	%		
<b>ALIMENTACION</b>	-	0,00%	-	0,00%	2	0,15%
<b>ANESTESIA</b>	-	0,00%	4	0,25%	-	0,00%
<b>CARDIOLOGIA</b>	17	1,28%	76	4,70%	37	2,78%
<b>CIRUGIA CARDIOVASCULAR</b>	18	1,35%	24	1,49%	2	0,15%
<b>CIRUGIA GENERAL</b>	6	0,45%	143	8,85%	5	0,38%
<b>CIRUGIA PLASTICA Y QUEMADOS*</b>	1	0,08%	35	2,17%	8	0,60%
-Cirugía Plástica	1		35		7	
-Cirugía Odonto Traumato Pediátrica	-		-		-	
-Odontología	-		-		1	
<b>CLINICA TOTAL</b>	<b>1.120</b>	<b>84,02%</b>	<b>232</b>	<b>14,36%</b>	<b>76</b>	<b>5,71%</b>
<b>Clínica</b>	1.119		214		4	
<b>Cl. Adolescencia</b>	-		-		10	
<b>Clinica (Cuidados Paliativos)</b>	1		10		36	
<b>Clinica Condiciones C. Complejas</b>	-		-		-	
<b>Clinica Gineco</b>	-		8		26	
<b>CLIN. INTERDISCIPLINARIAS **</b>	-	0,00%	-	0,00%	6	0,45%
-Psicopedagogía	-		-		-	
-Fonoaudiología	-		-		-	
-Maduración y Desarrollo	-		-		6	
<b>CRECIMIENTO Y DESARROLLO</b>	-	0,00%	-	0,00%	3	0,23%
<b>DERMATOLOGIA</b>	-	0,00%	16	0,99%	74	5,56%
<b>ENDOCRINOLOGIA</b>	-	0,00%	7	0,43%	63	4,73%
<b>ENDOSCOPIA RESPIRATORIA</b>	4	0,30%	35	2,17%	21	1,58%
<b>ERRORES CONG. DEL METABOL.</b>	-	0,00%	9	0,56%	29	2,18%
<b>ESTUDIOS NEUROFISIOLOGICOS</b>	-	0,00%	-	0,00%	-	0,00%
<b>GASTROENTEROLOGIA</b>	2	0,15%	40	2,48%	73	5,48%
<b>GENETICA</b>	-	0,00%	8	0,50%	50	3,75%
<b>HEMATOLOGIA-ONCOLOGIA</b>	15	1,13%	221	13,68%	29	2,18%
<b>HEMODINAMIA</b>	2	0,15%	20	1,24%	-	0,00%
<b>HEMOTERAPIA: Medicina Transfusional</b>	-	0,00%	-	0,00%	1	0,08%
<b>INFECTOLOGIA</b>	3	0,23%	201	12,44%	3	0,23%

CALIFICACION Y CUANTIFICACION DE LAS DISTINTAS ESPECIALIDADES EN LOS EGRESOS - FEB /2021

SERVICIO	CALIFICACION DE LA PARTICIPACION ESPECIALIZADA				CUANTIFICACION DE LA PARTICIP. ESPECIALIZ.(*)	
	PRINCIPAL		OTRAS PART.		NRO.	%
	NRO.	%	NRO.	%		
<b>INMUNO</b>	1	0,08%	8	0,50%	44	3,30%
<b>INTERVENCIONISMO</b>	1	0,08%	34	2,10%	1	0,08%
<b>KINESIOLOGIA</b>	-	0,00%	15	0,93%	27	2,03%
<b>NEFROLOGIA</b>	15	1,13%	33	2,04%	37	2,78%
<b>NEONATOLOGIA</b>	27	2,03%	2	0,12%	1	0,08%
<b>NEUMONOLOGIA</b>	5	0,38%	8	0,50%	35	2,63%
<b>NEUROCIRUGIA</b>	5	0,38%	27	1,67%	-	0,00%
<b>NEUROINTERVENCIONISMO</b>	-	0,00%	-	0,00%	1	0,08%
<b>NEUROLOGIA</b>	12	0,90%	96	5,94%	92	6,91%
<b>NUTRICION</b>	16	1,20%	33	2,04%	51	3,83%
<b>OFTALMOLOGIA</b>	1	0,08%	54	3,34%	245	18,39%
<b>ORTOPEDIA Y TRAUMATOLOGIA</b>	4	0,30%	114	7,05%	6	0,45%
<b>OTORRINOLARINGOLOGIA</b>	1	0,08%	17	1,05%	51	3,83%
<b>PATOLOGIA ESPINAL</b>	-	0,00%	14	0,87%	7	0,53%
<b>SALUD MENTAL</b>	1	0,08%	21	1,30%	156	11,71%
<b>SERVICIO SOCIAL</b>	1	0,08%	4	0,25%	70	5,26%
<b>UROLOGIA</b>	5	0,38%	37	2,29%	21	1,58%
<b>TERAPIA RADIANTE</b>	-	0,00%	-	0,00%	-	0,00%
<b>TRASPLANTE CARDIACO</b>	-	0,00%	-	0,00%	-	0,00%
<b>TRASPLANTE HEPATICO</b>	-	0,00%	20	1,24%	5	0,38%
<b>TRASPLANTE MEDULA OSEA</b>	2	0,15%	8	0,50%	-	0,00%
<b>TRASPLANTE RENAL</b>	-	0,00%	-	0,00%	-	0,00%
<b>INFORMES ADEUDADOS</b>	48	3,60%	-	0,00%	-	0,00%
<b>TOTAL EGRESOS</b>	<b>1.333</b>	<b>100,00%</b>	<b>1.616</b>	<b>100,00%</b>	<b>1.332</b>	<b>100,00%</b>

\*Número de Interconsultas, Consultas, Visitas o Atenciones brindadas con motivo de su participación en la Asistencia.

NUMERO DE INTERVENCIONES QUIRURGICAS PROGRAMADAS REALIZADAS Y DE EMERGENCIA SEGUN ESPECIALIDAD Y TIPO DE CIRUGIA- FEB /2021

ESPECIALIDADES	INTERVENCIONES QUIRURGICAS											
	CIRUGIA MAYOR			CIRUGIA MEDIANA			CIRUGIA MENOR			TOTAL		
	PROG.	EMER.	TOTAL	PROG.	EMER.	TOTAL	PROG.	EMER.	TOTAL	PROG.	EMER.	TOTAL
<b>CIRUGIA GENERAL *</b>	31	3	34	53	58	111	7	-	7	91	61	152
<b>CIRUGIA CARDIOVASCULAR</b>	34	3	37	7	-	7	-	-	-	41	3	44
<b>CIRUGIA PLASTICA Y QUEMADOS</b>	11	-	11	25	3	28	14	-	14	50	3	53
-Cirugía Plástica	8	-	8	12	3	15	-	-	-	20	3	23
-Quemados	3	-	3	12	-	12	14	-	14	29	-	29
-Cirugía Odonto Traumato Pediátrica	-	-	-	1	-	1	-	-	-	1	-	1
<b>ENDOSCOPIA RESPIRATORIA</b>	16	-	16	7	-	7	-	-	-	23	-	23
<b>ENDOSCOPIA DIGESTIVA</b>	2	-	2	19	1	20	-	-	-	21	1	22
<b>NEUROCIRUGIA</b>	17	13	30	16	8	24	-	-	-	33	21	54
<b>OFTALMOLOGIA</b>	11	-	11	15	1	16	6	-	6	32	1	33
<b>OTORRINOLARINGOLOGIA</b>	1	1	2	3	-	3	-	-	-	4	1	5
<b>PATOLOGIA ESPINAL</b>	9	-	9	1	1	2	-	-	-	10	1	11
<b>TRASPLANTE CARDÍACO</b>	-	1	1	-	-	-	-	-	-	-	1	1
<b>TRASPLANTE HEPATICO</b>	3	-	3	4	-	4	-	-	-	7	-	7
<b>TRASPLANTE MEDULA OSEA</b>	1	-	1	-	-	-	-	-	-	1	-	1
<b>ORTOPEDIA Y TRAUMATOLOGIA</b>	17	6	23	52	43	95	2	2	4	71	51	122
<b>UROLOGIA</b>	15	2	17	20	1	21	1	-	1	36	3	39
<b>DERMATOLOGIA</b>	-	-	-	-	-	-	-	-	-	-	-	-
<b>HEMODYNAMIA</b>	-	-	-	25	-	25	-	-	-	25	-	25
<b>INTERVENCIONISMO</b>	40	-	40	1	-	1	-	-	-	41	-	41
<b>NEUROINTERVENCIONISMO</b>	16	-	16	-	-	-	-	-	-	16	-	16
<b>TOTAL</b>	<b>224</b>	<b>29</b>	<b>253</b>	<b>248</b>	<b>116</b>	<b>364</b>	<b>30</b>	<b>2</b>	<b>32</b>	<b>502</b>	<b>147</b>	<b>649</b>

Las Intervenciones Quirurgicas de Emergencia son las realizadas de: Lunes a Viernes de 18hs. a 8hs., Sábados, Domingos y Feriados de 8hs. a 8hs.

PRACTICAS ESPECIALIZADAS	CIRUGIA MAYOR			CIRUGIA MEDIANA			CIRUGIA MENOR			TOTAL		
	PROG.	EMER.	TOTAL	PROG.	EMER.	TOTAL	PROG.	EMER.	TOTAL	PROG.	EMER.	TOTAL
-Cesáreas	1	-	1	1	-	1	-	-	-	2	-	2
-Procedimiento Fetal	-	-	-	-	-	-	-	-	-	-	-	-
-Procedimiento Ginecológico	-	-	-	-	-	-	-	-	-	-	-	-
*Incluidas en Cirugía General												



TRASPLANTES E IMPLANTES - FEB /2021

TRASPLANTE HEMATO- POYETICO ALOGENICO	FAMILIAR		NO FAMILIAR		HAPLOIDENTICOS	AUTOLOGOS
	HISTOIDENT.	NO HISTOID.	HISTOIDENT.	NO HISTOID.		
MEDULA OSEA	1	-	-	-	-	-
CELULAS PROGENITORAS EN SANGRE PERIFERICA	-	-	-	-	-	1
SANGRE DE CORDON UMBILICAL	-	-	1	-		

TRASPLANTE HEPATICO	
DONANTE VIVO	1
DONANTE CADAVERICO	1

TRASPLANTE RENAL	
DONANTE VIVO	-
DONANTE CADAVERICO	3

TRASPLANTE PULMONAR	-
---------------------	---

TRASPLANTE CARDIACO	-
---------------------	---

IMPLANTE CARDIACO	-
-------------------	---

IMPLANTE COCLEAR	2
------------------	---

IMPLANTE OSTEOINT. OÍDO MEDIO	1
-------------------------------	---

TOTALES	
TRASPLANTES	8
IMPLANTES	3

<b>CARDIOVASCULARES</b>			
TIPO	PROCES.	IMPLANT.	DESCART.
<b>AORTICOS</b>	12	3	1
<b>PULMONARES</b>	12	2	-
<b>PERICARDIO</b>	2	5	-
<b>CONDUCTOS</b>	-	-	-
<b>ARTERIAS</b>	-	-	-
<b>VENAS</b>	-	-	-

<b>AMNIOS</b>			
TIPO	PROCES.	IMPLANT.	DESCART.
<b>MEMB. 4 x 4</b>	61	22	-
<b>MEMB. 10 x 10</b>	-	-	-
<b>MEMB. 10x 20</b>	-	-	-
<b>MEMB. 20 x 20</b>	-	-	-
<b>ENTERA</b>	400	4.800	-
	<b>RECEPCIONADAS</b>	<b>DESCARTADAS</b>	
<b>PLACENTAS</b>	2		-

<b>PIEL</b>				
TIPO	PROCESADOS	IMPLANTADOS	OPERATIVO ABLACIÓN	DESCARTADOS
<b>CM2</b>	6.472	2.113	6	-

<b>MUSCULO ESQUELETICO</b>									
	TEJIDO CADAVERICO			TEJIDO AUTOLOGO		DONANTES		PIEZAS OBTENIDAS	
	LIBERADAS	IMPLANTADAS	DESCARTADAS	INGRESADOS	IMPLANTADOS	VIVOS	CADAVERICOS	DONANTE VIVO	DONANTE CADAVERICO
<b>UNIDADES</b>	-	20	11	1	-	-	5	-	50

PRESTACIONES DEL SERVICIO DE ANATOMIA PATOLOGICA, SEGUN MES Y TIPO - FEB /2021

PRESTACIONES	TOTAL
<b>BIOPSIAS</b>	
BIOPSIAS SIMPLES	54
BIOPSIAS DE PIEZAS QUIRURGICAS	170
ESTUDIO DE BIOPSIAS DE TUMORES	67
MAPEO DE PIEZA QUIRURGICA	13
<b>ESTUDIOS DE BIOPSIA CON CORTE SERIADOS Y OTROS ESPECIALES</b>	
ESTUDIO PATOLOGICO DURANTE PROCEDIMIENTO DIAGNOSTICO (CONGELACION E INTERVENCIONISMO)	51
ESTUDIO DE CORTE SERIADO Y SEMISERIADO CON BIOPSIA ENDOSCOPICA Y/O POR PUNCION	165
PROCESAMIENTO Y DIAGNOSTICO URGENTE (TRASPLANTE Y GVH)	17
RULOS DE PARAFINA	26
<b>AUTOPSIAS</b>	
NEONATOS Y LACTANTES	5
NIÑOS MAYORES DE 1 AÑO Y ADOLESCENTES	2
<b>CITOLOGIAS</b>	
CITOLOGIAS(LCR,LBA, TIROIDES,ORINA, VITREO)	44
<b>ESTUDIOS/TECNICAS ESPECIALES</b>	
COLORACIONES ESPECIALES	119
ESTUDIO DE BIOPSIA MUSCULAR	4
INMUNOFLUORESCENCIAS	8
MARCACIONES INMUNOHISTOQUIMICAS	131
MICROSCOPIAS ELECTRONICAS	1
<b>BIOLOGIA MOLECULAR</b>	
HIBRIDIZACION IN SITU Y CON CROMOGENO	36
FISH	-
EXTRACCION DE ARN DE TEJIDO CONGELADO	-
EXTRACCION DE ARN DE TEJIDO FIJADO EN FORMOL E INCLUIDO EN PARAFINA	16
EXTRACCION DE ADN	11
MODULO BIOLOGIA MOLECULAR 1 (INCLUYE 1 A 6 PCR)	5
MODULO BIOLOGIA MOLECULAR 2 (INCLUYE 7 A 10 PCR)	7
MODULO BIOLOGIA MOLECULAR 3 (INCLUYE 11 A 15 PCR)	6
MODULO BIOLOGIA MOLECULAR 4 (INCLUYE MAS DE 16 PCR)	11
REACCION DE SECUENCIACION	9
<b>PRACTICAS GENERALES</b>	
TACOS (bloques) INCLUIDOS EN PARAFINA	s/i
NUMERO DE MUESTRAS RECIBIDAS	s/i
REVISIONES DIAGNOSTICAS	5
ESTUDIO PATOLOGICO-CONSULTAS EXTRAHOSPITALARIAS	86
<b>OTROS PROCEDIMIENTOS</b>	
PROCEDIMIENTO DE BANCO DE TUMORES	4
"TISSUE ARRAY"	-
<b>O.C.D.</b>	
INGRESO DE CONSULTAS O.C.D.	s/i
TACOS O.C.D.52	s/i

PRESTACIONES DE LABORATORIO - FEB /2021

<b>LABORATORIO CENTRAL</b>	<b>Ambulatorio</b>	<b>Guardia</b>	<b>Internacion</b>	<b>Nº Determinaciones</b>
Absorción Atómica	215	14	83	312
Monitoreo de Drogas I	67	4	27	98
Área Crítica	3.741	4.617	27.429	35.787
Electroforesis	438	18	170	626
Hematología	4.537	2.631	3.585	10.753
Monitoreo de Drogas II	284	81	437	802
Laboratorio de Cromatografía	128	4	132	264
Función Renal	352	438	75	865
Parasitología y Gastroenterología	332	1	193	526
Derivaciones a terceros y separación de sueros	13	1	37	51
Serología	2.523	950	1.099	4.572
Química Clínica	21.048	7.739	20.691	49.478
<b>Total General</b>	<b>33.678</b>	<b>16.498</b>	<b>53.958</b>	<b>104.134</b>

Nota: A partir de Julio del 2020 se informa las prestaciones a los pacientes detallando la producción de los sectores que integran el Laboratorio Central.

PRESTACIONES DE LABORATORIO - FEB /2021

LABORATORIOS de BIOLOGIA MOLECULAR	Nº Determinaciones
Biología Molecular Endocrinología	21
Biología Molecular Genética	72
Biología Molecular Hemato Oncología	177
Biología Molecular Hematología Benigna	107
Biología Molecular Inmunología	52

LABORATORIOS ESPECIALIZADOS	Nº Determinaciones
Biología Celular y Retrovirus	68
Citogenética	232
Endocrinología	6.655
Errores Congénitos de Metabolismo	174
Hematología y Oncología	3.269
Hemostasia y Trombosis	4.699
Inmunología Celular	247
Inmunología Humoral	1.422
Microbiología (Bacteriología, Virología, Micología)	12.654
Patología Eritrocitaria	972
Pesquisa Neonatal	8.711

TOTAL DE DETERMINACIONES AREA LABORATORIO	
Laboratorio Central	104.134
Biología Molecular	377
Laboratorios Especializados	39.103
<b>Total General</b>	<b>143.614</b>

NOTA: Unidad (Global) de Laboratorio permite asignar un valor constante en relacion directa con la complejidad del procedimiento y el costo de los insumos.Desde Julio del 2020 se deja de informar, ya que se encuentra en proceso de revalorizacion bajo nomenclador vigente.

<i>PRESTACIONES DE IMÁGENES</i>	
	<b>Practicas</b>
Rx Convencional	5.972
Tomografías Multicorte	563
Rx Estudios Contrastados	95
Ecografías	1.701
Resonancia Magnética	960
Medicina Nuclear	66
Intervencionismo	114
Neurointervencionismo	36
<b>Total de Estudios</b>	<b>9.507</b>

DONANTES DE SANGRE ATENDIDOS						828
TOTAL DE UNIDADES EXTRAÍDAS EFECTIVAS						661
Donantes		No Relacionados				
ORIGEN	Nº Colectas Externas	Nuevos	Ulteriores Habituales	No Habituales	%	Totales
Centro Regional	-	80	63	72		215
Colecta Externa	16	190	132	143		465
<b>Totales</b>	<b>16</b>	<b>270</b>	<b>195</b>	<b>215</b>		<b>680</b>

PROCEDIMIENTOS DE AFERESIS EN DONANTES						
Donantes		No Relacionados				
ORIGEN		Nuevos	Ulteriores Habituales	No Habituales	%	Totales
Centro Regional		3	134	11		148
Colecta Externa		-	-	-		-
<b>Totales</b>		<b>3</b>	<b>134</b>	<b>11</b>		<b>148</b>

	Plaquetas	Plasma	Granulocitos
Nº de Procedimientos	139	22	-
Nº de productos obten.	1.055	4.527	-

	Nº DE DONANTES	Nº de Procedimientos
COLECTA DE GRANULOCITOS	-	-

PROCEDIMIENTOS DE COLECTA DE CPH				
	AUTÓLOGOS		ALOGÉNICOS	
	Nº DONANTES	Nº DE PROCEDIM.	Nº DONANTES	Nº DE PROCEDIM.
Colecta de CPH	-	-	-	-

PROGRAMA DE DONACION AUTOLOGA	
	PREDEPOSITO
Pacientes atendidos	-
Unidades extraídas	-

BANCO DE SANGRE DE CORDON UMBILICAL		
	RELACIONADO	NO RELACIONADO
Unidades colectadas	5	14
Unidades procesadas	4	-
Unidades criopreservadas	3	-
Unidades liberadas para Trasplante	-	-
LABORATORIO HLA-BSCU		
Tipificación HLA		177
Cross-match contra panel por citotoxicidad		111
Cross-match contra donante por citotoxicidad		1
Extracción de ADN		67

DETERMIN. DE I.T.T. EN DONANTES DE SANGRE Y AFERESIS POR METODO DE TAMIZAJE						
	No Relacionados Nuevos		Ulteriores			
	Tamizaje	Confirm.	Habituales		No Habitual	
			Tamizaje	Confirm.	Tamizaje	Confirm.
Sífilis	2	1	-	-	1	-
Brucelosis	-	-	1	-	-	-
Chagas I lis	-	-	-	-	-	-
Chagas II rec	-	-	-	-	1	-
Chagas I y II	-	-	-	-	-	-
Hbs Ag	-	-	-	-	-	-
Anti HBC	1	-	-	-	-	-
Anti HCV	2	-	-	-	-	-
Anti-Hiv-I/II	-	-	-	-	-	-
Anti-HTLV-I/II	-	-	-	-	-	-
PCR Hiv	-	-	-	-	-	-
PCR Hbv	-	-	-	-	-	-
PCR Hcv	-	-	-	-	-	-



<b>Total Determinaciones reactivas por Tamizaje</b>	8
<b>Total Determinaciones reactivas por Confirmatorio</b>	1
<b>Total Determinaciones de ITT en Donantes de Sangre y Aféresis</b>	7932
<b>Total Determinaciones BSCU, Banco Homoinjertos</b>	296
<b>Total Determinaciones externas</b>	11103
<b>Total Determinaciones</b>	<b>19.340</b>

TIPO DE COMPONENTE	Unidades Procesadas	Unidades Emitidas	
		PÚBLICAS	PRIVADAS
C.G.R.	511	60	4
C.P.	440	70	7
CP. AFERESIS	1.055	35	-
P.F.C.	416	-	-
PLASMA S/CRIO	36	-	-
CRIO	36	-	-
BUFFY COAT	-	-	-
<b>TOTAL</b>	<b>2.494</b>	<b>165</b>	<b>11</b>

Plasma enviado a planta de la Universidad de Córdoba (unidades)	336
<b>IRRADIACION DE COMPONENTES</b>	<b>UNIDADES</b>
Servicio de Medicina Transfusional Hospital Garrahan	330
Servicio de irradiaciones a Instituciones Públicas dependientes del G.C.B.A.	1.623
Servicio de irradiaciones a Instituciones Públicas no dependientes del G.C.B.A.	835
Servicio de irradiaciones a Instituciones Privadas.	1.373
<b>Total de irradiaciones</b>	<b>4.161</b>

PRESTACIONES DEL SERVICIO DE MEDICINA TRANSFUSIONAL, SEGUN TIPO - FEB /2021

SECTOR	Nº Ptes. Transfundidos			Nº de Transfusiones				TOTAL
	HOMOLOGAS:		239	1.080			CPH	
	AUTOLOGAS:		1	1				
	C.G.R.	CP.	CP.AFERESIS	PFC.	CRIO	GRANULOC.	CPH	
<b>CIM</b>	130	29	76	12	-	-	-	247
<b>UCI 35</b>	40	-	12	7	7	-	-	66
<b>UCI 44</b>	10	3	3	15	-	-	-	31
<b>UCI 45</b>	3	-	1	8	-	-	-	12
<b>UCI 72</b>	50	22	107	40	-	-	-	219
<b>NEO</b>	33	-	12	7	-	-	-	52
<b>HOSP.DE DIA</b>	109	5	20	-	-	-	-	134
<b>EMERGENCIA</b>	14	2	12	-	-	-	-	28
<b>QUIROFANO</b>	104	1	23	16	48	-	-	192
<b>QUEMADOS</b>	23	-	-	1	-	-	-	24
<b>TRASP. RENAL</b>	3	-	-	-	6	-	-	9
<b>TRASP. MED. OSEA</b>	12	-	55	-	-	-	-	67
<b>TRASP. HEPATICO</b>	-	-	-	-	-	-	-	-
<b>HEMODIALISIS</b>	-	-	-	-	-	-	-	-
<b>HEMODINAMIA</b>	-	-	-	-	-	-	-	-
<b>TOTALES</b>	<b>531</b>	<b>62</b>	<b>321</b>	<b>106</b>	<b>61</b>	<b>-</b>	<b>-</b>	<b>1.081</b>
<b>ESTUDIOS INMUNOHEMATOLOGICOS EN PACIENTES</b>								
<b>Número de Estudios:</b>		49		<b>Número de Pacientes:</b>			48	
<b>PROGRAMA DE DONACIÓN AUTÓLOGA</b>								
<b>RECUPERACIÓN DE SANGRE INTRAOPERATORIA</b>							1	
<b>HEMODILUCIÓN AGUDA NORMOVOLEMICA</b>							-	
<b>PROCEDIMIENTOS DE AFÉRESIS EN PACIENTES</b>								
	<b>Nº Pacientes</b>			<b>Nº de Procedimientos</b>				
<b>LEUCAFERESIS</b>	-			-				
<b>RECAMBIO PLASMATICO</b>	3			18				
<b>ERITROAFERESIS</b>	1			1				
<b>LEUCORREDUCCIÓN DE COMPONENTES SANGUÍNEOS POR FILTRACIÓN</b>								
<b>COMPONENTES LEUCORREDUCIDOS</b>					2			
<b>COMPONENTES IRRADIADOS</b>					331			

A partir del año 2015 se toman los datos proporcionados por el Sistema.

**ASISTENCIA ALIMENTARIA AL PACIENTE  
INTERNADO**

TIPO DE ALIMENTACION	NUMERO DE PACIENTES
Normal	2.760
Variante del Normal	5.580
Individual	780
<b>Total</b>	<b>9.120</b>

**INTERCONSULTA DE SALA**

Celiaco	4
Clinica	101
Diabetes	26
Gastroenterología	18
Metabolopatía	46
Obesidad	9
Renal	94
Otras	220

**PRODUCCION Y SERVICIO DE ALIMENTOS (Cocina  
Central y Comedores)**

Raciones Internación	27.051
Cenas Madres Lactancia	947
Desayunos Madres Lactancia	1.016
Madres Acompañantes	19.192
Personal Autorizado	26.688
<b>Total</b>	<b>74.894</b>

**LACTARIO**

**SECTOR ELABORACION DE FORMULAS LACTEAS  
(Lactario Central)**

Biberones	15.781
Baxters	9.659
Botellas	6.730
Frascos p/almacenar leche humana	1.245
<b>Total</b>	<b>33.415</b>

**ASISTENCIA MADRES EN CENTRO DE LACTANCIA MATERNA**

Visitas Madres	653
Producción leche Materna (Its)	45,0
<i>Asistencia Madres en el marco de la Campaña de lactancia materna</i>	16

Visita espacio amigo de la lactancia	<b>296</b>
--------------------------------------	------------

<b>SERVICIO SOCIAL</b>	
ENTREVISTAS	316
ORIENTACIONES	527
REUNION EQUIPO DE SALUD	213
INTERCONSULTAS	653
GESTION SUBSIDIOS	541

<b>SALA TERAPEUTICA DE JUEGOS</b>					
<b>PRESTACIONES</b>					
<b>A PACIENTES</b>		<b>ACTIVID.</b>	<b>PSICOT.</b>		
		<b>TOT.</b>			<b>TOTAL</b>
s/i	s/i	-	s/i	s/i	-

<b>TALLER DE ADOLESCENCIA</b>		
	<b>ASISTENTES</b>	<b>TALLERES</b>
RINCON ADOLESCENTE VIRTUAL	-	*
PRE-TRIAGE	-	*

<b>CLINICAS INTERDISCIPLINARIAS</b>		
<b>PRACTICAS ESPECIALIZADAS</b>	<b>TOTAL PACIENTES</b>	<b>TOT. PRESTAC.</b>
PSICOPEDAGOGIA	38	70
FONOAUDIOLOGIA	21	28
MADURACION	103	-
<b>TOTAL</b>	<b>162</b>	<b>98</b>

\*Actividades suspendidas