

BOLETÍN JULIO 2022

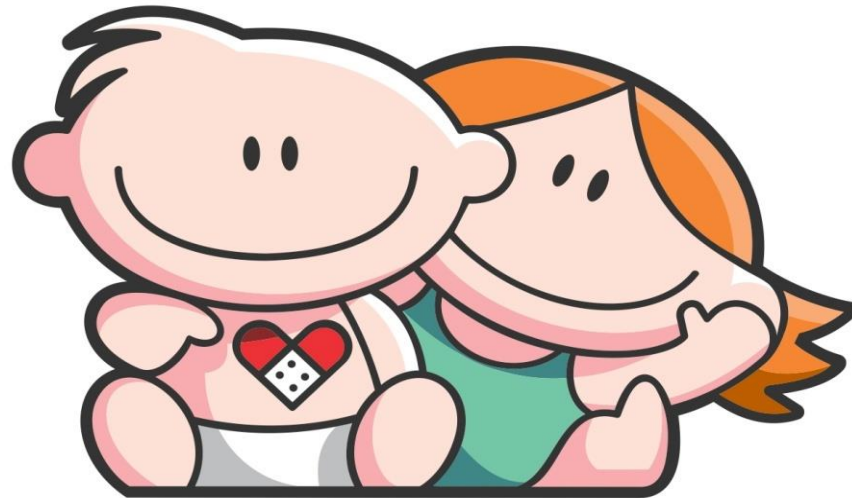

Hospital de Pediatría
Garrahan

RESUMEN DE LA PRODUCCION HOSPITALARIA CORRESPONDIENTE A JUL /2022

<i>Producción Julio 2022</i>		Total	<i>Producción Julio 2022</i>		Total
Consultas Externas *		34.355	Trasplante	<i>Hematopoyéticos</i>	4
Emergencias		6.160	Trasplante	<i>Hepático</i>	4
Entrevista Previa		9.124	Trasplante	<i>Renal</i>	5
Total Consultas Ambulatorias		49.639	Trasplante	<i>Pulmonar</i>	-
*Estan incluidas las consultas realizadas por O.C.D.			Trasplante	<i>Cardíaco</i>	-
Sesiones de Hospital de Dia			Implante Corazón Artificial		-
	<i>Clínico-Oncológico</i>	2.548	Implante Coclear		4
	<i>Polivalente (incluye T.A.I.S.)</i>	396	Implante Osteointegrado Oído Medio		1
	<i>Hemodialisis</i>	186			
Internación			Laboratorio		
	<i>Ingresos</i>	2.240		<i>Determinaciones</i>	208.840
	<i>Egresos</i>	2.299			
	<i>Pacientes/Dia</i>	14.525	Imágenes		
Cirugías				<i>Total</i>	15.364
	<i>Programadas</i>	855			
	<i>Emergencia</i>	147	Terapia Radiante		721
	<i>Cesáreas</i>	1			
	<i>Procedimiento Fetal</i>	-	Inmunohematología y Hemoterapia		
	<i>Nacimientos</i>	1		<i>Nº Donantes atendidos</i>	919
Anestias		1.323		<i>Nº de Transfusiones</i>	1.136

CONSULTAS EXTERNAS SEGUN TIPO Y ESPECIALIDAD - JUL /2022

SERVICIO	CONSULTAS EXTERNAS					Total	Días del Período	Prom. Diario de Consultas
	Orient.	Cons. Por Espec.	Multid	Int.H.Dia	Consultas a Distancia			
ALIMENTACION	-	173	368	78	14	633	21	30,14
ANESTESIA	-	1	-	-	1	2	21	0,10
CARDIOLOGIA	136	512	32	91	41	812	21	38,67
CIRUGIA CARDIOVASCULAR	-	65	-	1	8	74	21	3,52
CIRUGIA GENERAL	82	389	295	10	7	783	21	37,29
CIRUGIA PLASTICA Y QUEMADOS*	40	622	121	11	2	796	21	37,90
-Cirugía Plástica	40	369	116	10	2	537	21	25,57
-Quemados	-	36	-	-	-	36	21	1,71
-Cirugía Odonto Traumato Pediátrica	-	64	-	-	-	64	21	3,05
-Fonoaudiología	-	-	4	-	-	4	21	0,19
-Odontología	-	153	1	1	-	155	21	7,38
CLIN. INTERDISCIPLINARIAS **	-	387	49	99	111	646	21	30,76
-Psicopedagogía	-	134	-	69	61	264	21	12,57
-Fonoaudiología	-	76	-	-	16	92	21	4,38
-Maduración y Desarrollo	-	177	49	30	34	290	21	13,81
CLINICA PEDIATRICA	4.741	1.895	677	83	292	7.688	21	366,10
Cl. Medicina Integradora	-	-	-	-	-	-	21	0,00
Cl. Orientación	389	-	-	-	-	389	21	18,52
Cl. Pediátrica Programada	-	588	434	-	39	1.061	21	50,52
Cl. Pediátrica Bajo Riesgo	1.754	107	-	-	14	1.875	21	89,29
Cl. Pediátrica Bajo Riesgo Vespertino	1.594	4	-	-	1	1.599	21	76,14
Cl. Pediátrica Mediano Riesgo	1.004	160	-	-	8	1.172	21	55,81
Cl. Pediátrica Ctról. Sínt. Paliativos	-	122	-	44	11	177	21	8,43
Cl. Pediátrica Ginecología	-	259	51	22	21	353	21	16,81
Cl. Adolescencia y Planificación Familiar	-	276	-	17	30	323	21	15,38
Cl. Pediátrica Condiciones Crónicas Complejas	-	360	192	-	168	720	21	34,29
Cl. Salud Ambiental	-	19	-	-	-	19	21	0,90
CRECIMIENTO Y DESARROLLO	2	95	189	8	16	310	21	14,76
DERMATOLOGIA	383	508	110	112	26	1.139	21	54,24
ENDOCRINOLOGIA	76	760	25	116	47	1.024	21	48,76
ENDOSCOPIA RESPIRATORIA	45	302	-	27	3	377	21	17,95
ERRORES CONG. DEL METABOL.	-	133	-	10	159	302	21	14,38
GASTROENTEROLOGIA	110	441	398	69	50	1.068	21	50,86
GENETICA	-	292	189	62	33	576	21	27,43
HEMATOLOGIA-ONCOLOGIA	-	2.021	16	35	27	2.099	21	99,95
HEMODINAMIA	-	243	-	-	-	243	21	11,57

CONSULTAS EXTERNAS SEGUN TIPO Y ESPECIALIDAD - JUL /2022

SERVICIO	CONSULTAS EXTERNAS					Total	Días de Período	Prom. Diario de Consultas
	Orient.	Cons. Por Espec.	Multid	Int.H.Dia	Consultas a Distancia			
HEMOTERAPIA: Medicina Transfusional	-	35	-	14	-	49	21	2,33
IMÁGENES: Intervencionismo	-	99	126	-	6	231	21	11,00
INFECTOLOGIA	41	348	-	23	18	430	21	20,48
INMUNOLOGIA	-	270	-	84	85	439	21	20,90
KINESIOLOGIA	-	199	255	62	1	517	21	24,62
NEFROLOGIA	35	549	62	36	44	726	21	34,57
NEUMONOLOGIA	82	338	234	97	5	756	21	36,00
NEUROCIRUGIA	46	343	71	34	8	502	21	23,90
NEUROLOGIA	196	1.515	103	125	76	2.015	21	95,95
NUTRICION	-	328	579	124	15	1.046	21	49,81
O.C.D.	-	-	-	-	458	458	21	21,81
OFTALMOLOGIA	175	555	46	113	176	1.065	21	50,71
ORTOPEDIA	359	1.471	147	43	7	2.027	21	96,52
OTORRINOLARINGOLOGIA	148	378	3	32	1	562	21	26,76
PATOLOGIA ESPINAL	65	263	46	68	6	448	21	21,33
SALUD MENTAL	-	424	624	71	18	1.137	21	54,14
SERVICIO SOCIAL	-	685	226	34	3	948	21	45,14
TERAPIA INTENSIVA	-	-	-	-	-	-	21	0,00
TERAPIA RADIANTE	-	606	-	-	7	613	21	29,19
TRASPLANTE HEPATICO	-	78	212	-	1	291	21	13,86
UDECIP	-	830	-	-	-	830	21	39,52
-Preadmisión	-	726	-	-	-	726	21	34,57
-Prequirúrgico	-	104	-	-	-	104	21	4,95
UROLOGIA	40	494	134	19	6	693	21	33,00
TOTAL GENERAL	6.802	18.647	5.337	1.791	1.778	34.355	21	1.635,95

*El Total de Cirugía Plástica y Quemados incluye las consultas de Cir.Odonto y Traumatología Pediátrica, Fonoaudiología y Odontología.

** El Total de Clínicas Interdisciplinarias incluye las consultas de Fonoaudiología y Psicopedagogía

El servicio de Epidemiología e Infectología realizó 1939 prestaciones en vacunatorio.

Se realizaron 301 prestaciones en Trailer Personal y 496 en Trailer Pacientes.

AREA DE EMERGENCIA - JUL /2022

SECTOR	CONSULTA PRESENCIAL	CONSULTA A DISTANCIA	TOTAL DE PRESTACIONES	PROMEDIO DIARIO CONSULTAS
GUARDIA @	4.556	2	4.558	151,93
URGENCIAS *	1.602	-	1.602	69,65
TOTAL	6.158	2	6.160	205,33

El total incluye los pacientes atendidos en (#).

REANIMACION #	410	13,67
POSTA DE HIDRATACION #	-	-
NEBULIZATORIO #	1.576	52,53
PROCEDIMIENTOS #	100	3,33

@ Lunes a Viernes de 16hs. a 8hs.

Sábados de 12hs. a 8hs.

Domingos y Feriados de 8hs. a 8hs.

* Lunes a Viernes de 8hs. a 16hs.

Sábados de 8hs. a 12hs.

AREA DE INTERNACION					
Ingresos	Pases de	Altas domic.	Derivaciones	Pases A	Defunciones
1148	57	198	90	928	-

U.C.E.					
Ingresos	Pases de	Altas domic.	Derivaciones	Pases A	Defunciones
-	431	194	117	128	-

CONSULTORIOS MULTIDISCIPLINARIOS - JUL /2022

PATOLOGIAS	Presencial	No Presencial	TOTAL CONSULTAS
PATOLOGIA ESOFAGICA	18	-	18
MEGACOLON	29	-	29
PATOLOGIA COLONICA	117	8	125
HIPERTENSION ARTERIAL	16	-	16
DISPLASIA ESQUELETICA	51	3	54
ENFERMEDAD CELIACA	12	2	14
TORAX QUIRURGICO	2	-	2
E.P.O.C.	3	-	3
MIELOMENINGOCELE	43	3	46
CONSULTORIO DE FIBROSIS QUISTICA	142	2	144
CONSULTORIO PRENATAL	39	-	39
PERIQUIRURGICO COLUMNA	-	-	-
CONSULT. PRETRASPLANTE HEPATICO	48	-	48
CONTROL DE Tx HEPÁTICO	148	-	148
ASMA CRÓNICO	51	-	51
CONSULTORIO DE HIPOFISIS	-	-	-
PATOLOGIA MAMARIA	2	-	2
DIETA CETOGENICA	56	25	81
FLAP	1	-	1
DIABETES	200	17	217
DEGLUCIÓN Y ALIMENTACION	4	5	9
PROTECCION INFANTO JUVENIL	-	-	-
GRUPO INTERDISC. ANOMAL. VASCULARES	107	3	110
RAQUITISMO HIPOFOSFATÉMICO	14	11	25
C.A.S.E.	-	-	-
MALFORMACION ANO RECTAL	49	-	49
IVF	3	-	3
INTESTINO NEUROGÉNICO	-	-	-
CONSULTORIO DE ENFERMEDADES MITOCONDRIALES	-	-	-
DESARROLLO SEXUAL DIFERENTE	-	-	-
HIPERTENSION PORTAL Y DER. VASC. CONG.	16	-	16
COLESTASIS NEONATAL	-	-	-
PARALISIS CEREBRAL	22	-	22

MODALIDAD DE HOSPITAL DE DIA - JUL /2022

SECTOR	SESIONES
HOSP. DE DIA CLINICO-ONCOLOGICO	2548
HOSP. DE DIA POLIVALENTE	388
T.A.I.S.**	8
HOSP. DE DIA HEMODIALISIS *	186
TOTAL	3.130

Produccion Centro de Atencion Integral del Paciente Hemato Oncologico-C.A.I.P.H.O.			
		CONSULTAS	EGRESOS + PASES
PARTICIPACIONES DE CLINICA	1859		
PARTICIPACIONES DE H-ONCOLOGIA	876		
PARTICIPACIONES DE T.M.O.	170	2.099	144
SESIONES DE HOSPITAL DE DIA	2548		
<hr/>			
MEDICACION NO QUIMIOTERAPICA	560		
PROCEDIMIENTOS	164		
QUIMIOTERAPIAS	419		

*Se inaugura Hosp. de Día Hemodialisis a partir del 18/04/2022

**Se habilito el sector T.A.I.S. el 28/05/2022

HOSPITAL DE DÍA POLIVALENTE - Interconsultas con otras Especialidades Julio 2022

ESPECIALIDAD	HOSPITAL DE DÍA POLIVALENTE			
	INTERCONSULTAS CON OTRAS ESPECIALIDADES			
	CON PRACTICAS		SIN PRACTICAS	
	NUMERO	%	NUMERO	%
ALIMENTACION	7	2,66	58	4,81
ANESTESIA	-	-	-	-
CARDIOLOGIA	2	0,76	87	7,21
CIRUGIA CARDIOVASCULAR	-	-	-	-
CIRUGIA GENERAL	-	-	8	0,66
CIRUGIA PLÁSTICA Y QUEMADOS	-	-	8	0,66
-Cirugía Plástica	-	-	8	-
-Cirugía Odonto Traumato Pediátrica	-	-	-	-
-Odontología	-	-	-	-
CLINICA Total	9	3,42	48	3,98
Clinica	-	-	-	-
Clinica Adolescencia	5	-	12	-
Clinica Ped. Ctról. Sint. Paliativos	2	-	27	-
Clinica Ped. Cond. Crónicas Complejas	-	-	-	-
Clinica Pediátrica Ginecología	2	-	9	-
CLINICAS INTERDISCIPLINARIAS	2	0,76	92	7,63
-Psicopedagogía	1	-	68	-
-Fonoaudiología	-	-	-	-
-Maduración y Desarrollo	1	-	24	-
CRECIMIENTO Y DESARROLLO	3	1,14	5	0,41
DERMATOLOGIA	10	3,80	33	2,74
ENDOCRINOLOGIA	28	10,65	47	3,90
ENDOSCOPIA RESPIRATORIA	-	-	25	2,07
ENDOSCOPIA DIGESTIVA	-	-	-	-
ERRORES CONG. DEL METABOLISMO	3	1,14	7	0,58
GASTROENTEROLOGIA	21	7,98	44	3,65
GENETICA	-	-	62	5,14
HEMATO-ONCOLOGIA	24	9,13	11	0,91
HEMODINAMIA	-	-	-	-
HEMOTERAPIA: Medicina Transfusional	5	1,90	-	-
INFECTOLOGIA	10	3,80	10	0,83
INFECTOLOGIA - T.A.I.S.	-	-	-	-
INMUNOLOGIA	53	20,15	30	2,49
INTERVENCIONISMO	-	-	-	-
KINESIOLOGIA	1	0,38	61	5,06
NEFROLOGIA	4	1,52	26	2,16
NEONATOLOGIA	-	-	-	-
NEUMONOLOGIA	12	4,56	85	7,05
NEUROCIRUGIA	5	1,90	28	2,32
NEUROLOGIA	26	9,89	86	7,13
NUTRICION	21	7,98	94	7,79
OFTALMOLOGIA	1	0,38	61	5,06
ORTOPEDIA	3	1,14	35	2,90
OTORRINOLARINGOLOGIA	-	-	19	1,58
PATOLOGIA ESPINAL	1	0,38	64	5,31
SALUD MENTAL	7	2,66	34	2,82
SERVICIO SOCIAL	3	1,14	21	1,74
UROLOGIA	2	0,76	17	1,41
TRASP. HEPATICO	-	-	-	-
TRASP. MED. OSEA	-	-	-	-
TOTAL	263	100,00	1.206	100,00

PRODUCCION CENTRO de ATENCION INTEGRAL del PACIENTE HEMATO ONCOLÓGICO - CAIPHO / JUL 2022

ESPECIALIDAD	INTERCONSULTAS	
	NRO.	%
ALIMENTACIÓN	13	4,04
CARDIOLOGIA	2	0,62
CIRUGIA CARDIOVASCULAR	1	0,31
CIRUGIA GENERAL	2	0,62
CIRUGIA PLASTICA Y QUEMADOS	3	0,93
-Cirugía Plástica	2	
-Cirugía Odonto Traumato Pediátrica	-	
-Odontología	1	
CLINICA Total	26	8,07
Clínica	-	
Clínica Adolescencia	-	
Clínica Ped. Ctról. Sint. Paliativos	15	
Clínica Ped. Cond. Crónicas Complejas	-	
Clínica Pediátrica Ginecología	11	
CLINICAS INTERDISCIPLINARIAS	5	1,55
-Psicopedagogía	-	
-Fonoaudiología	-	
-Maduración y Desarrollo	5	
CRECIMIENTO Y DESARROLLO	-	-
DERMATOLOGIA	69	21,43
ENDOCRINOLOGIA	41	12,73
ENDOSCOPIA RESPIRATORIA	2	0,62
ENDOSCOPIA DIGESTIVA	-	-
ERRORES CONG. DEL METABOLISMO	-	-
ESTUDIOS NEUROFISIOLOGICOS	-	-
GASTROENTEROLOGIA	4	1,24
GENETICA	-	-
HEMATO-ONCOLOGIA	0	-
HEMOTERAPIA:Medicina Transfusional	9	2,80
INFECTOLOGIA	3	0,93
INMUNOLOGIA	1	0,31
INTERVENCIONISMO	-	-
KINESIOLOGIA	-	-
NEFROLOGIA	6	1,86
NEUMONOLOGIA	-	-
NEUROCIRUGIA	1	0,31
NEUROLOGIA	13	4,04
NUTRICION	9	2,80
OFTALMOLOGIA	51	15,84
ORTOPEDIA Y TRAUMATOLOGIA	5	1,55
OTORRINOLARINGOLOGIA	13	4,04
PATOLOGIA ESPINAL	3	0,93
SALUD MENTAL	30	9,32
SERVICIO SOCIAL	10	3,11
TERAPIA INTENSIVA	-	-
TERAPIA RADIANTE	-	-
TRANSPLANTE HEPATICO	-	-
TRANSPLANTE MEDULA OSEA	-	-
UROLOGIA	-	-
TOTAL	322	100,00

MOVIMIENTO SECTOR INTERNACION, SEGUN NIVEL DE ATENCION - JUL /2022

NIVEL DE ATENCION	INGR.	PASES DE:	ING +	ALTAS	E G R E S O S			TOTAL	PASES A:	EGR +	PTES. DIA	CAMAS DISPON.	CAMAS DOT.
					PAS	DEFUNCIONES							
						-48Hs.	+48Hs.						
<i>U.C.I. 35</i>	13	35	48	35	-	3	3	38	7	45	464	651	21
<i>U.C.I. 44</i>	2	57	59	8	-	3	3	11	47	58	421	496	16
<i>U.C.I. 45</i>	6	48	54	6	-	1	1	7	48	55	462	527	17
<i>U.C.I. 72</i>	-	21	21	-	-	3	3	3	17	20	195	220	14
<i>U.C.I. QUEMADOS</i>	2	15	17	4	-	-	-	4	18	22	114	186	6
TOTAL U.C.I.	23	176	199	53	-	10	10	63	137	200	1.656	2.080	74
<i>TR. RENAL R.</i>	7	7	14	8	-	-	-	8	4	12	151	152	6
<i>TR. MED. OSEA</i>	2	4	6	1	-	-	-	1	6	7	201	214	7
<i>NEO U.T.Intensiva</i>	16	23	39	7	1	4	5	12	27	39	747	930	30
<i>NEO U.T.Intermedia</i>	22	27	49	27	-	-	-	27	20	47	337	620	14
<i>NEO.MADRES</i>	1	-	1	1	-	-	-	1	-	1	3	8	2
<i>C.I.M.</i>	139	906	1.045	921	-	7	7	928	139	1.067	7.692	8.097	344
<i>C.I.M. C.A.I.P.H.O.</i>	4	131	135	130	-	-	-	130	14	144	481	642	21
TOTAL C.I.M.	143	1.037	1.180	1.051	-	7	7	1.058	153	1.211	8.173	8.739	365
<i>QUEM. INTERM.</i>	1	38	39	33	-	-	-	33	4	37	198	239	8
<i>U.M.I.N.</i>	10	5	15	10	-	-	-	10	7	17	34	46	1
<i>UNIDAD DE SUEÑO</i>	33	6	39	33	-	-	-	33	8	41	44	50	1
<i>UNIDAD METABOLICA</i>	39	-	39	39	-	-	-	39	-	39	39	47	2
<i>OBSERVACION</i>	1.148	57	1.205	288	-	-	-	288	928	1.216	1.374	800	22
<i>U.C.E.</i>	-	431	431	311	-	-	-	311	128	439	626	744	25
<i>Obs. Onc. C.A.I.P.H.O.</i>	222	26	248	5	-	-	-	5	243	248	248	247	3
<i>Obs. Clin. Quir.Polivalente</i>	5	1	6	1	-	-	-	1	5	6	6	6	4
<i>CQ. Pre-Post Quir.</i>	568	69	637	409	-	-	-	409	237	646	688	688	18
TOTAL	2.240	1.907	4.147	2.277	1	21	22	2.299	1.907	4.206	14.525	15.610	582

INDICES DE RENDIMIENTO SECTOR INTERNACIÓN, SEGÚN NIVEL DE ATENCIÓN - JUL /2022

NIVEL2 DE ATENCIÓN	PROMEDIO CAMAS DISPONIBLES	DIAS DEL PERIODO	PROMEDIO PACIENTES DIA	PORCENTAJE DE OCUPACION	PROMEDIO DE PERMANENCIA	GIRO CAMA	PROMEDIO DIARIO DE EGRESOS	TASA DE MORTALIDAD		
								-48Hs.	+48Hs.	TOTAL
								<i>U.C.I. 35</i>	21,00	31
<i>U.C.I. 44</i>	16,00	31	13,58	84,88	7,26	3,63	1,87	-	5,17	5,17
<i>U.C.I. 45</i>	17,00	31	14,90	87,67	8,40	3,24	1,77	-	1,82	1,82
<i>U.C.I. 72</i>	7,10	31	6,29	88,64	9,75	2,82	0,65	-	15,00	15,00
<i>U.C.I. QUEMADOS</i>	6,00	31	3,68	61,29	5,18	3,67	0,71	-	-	-
TOTAL U.C.I.	67,10	31	53,42	79,62	8,28	2,98	6,45	-	5,00	5,00
<i>TR.RENAL R.</i>	4,90	31	4,87	99,34	12,58	2,45	0,39	-	-	-
<i>TR.MED.OSEA</i>	6,90	31	6,48	93,93	28,71	1,01	0,23	-	-	-
<i>NEO U.T.Intensiva</i>	30,00	31	24,10	80,32	19,15	1,30	1,26	2,56	10,26	12,82
<i>NEO U.T.Intermedia</i>	20,00	31	10,87	54,35	7,17	2,35	1,52	-	-	-
<i>NEO.MADRES</i>	2,00	4	0,75	37,50	3,00	0,50	0,25	-	-	-
<i>C.I.M.</i>	261,19	31	248,13	95,00	7,21	4,09	34,42	-	0,66	0,66
<i>C.I.M. C.A.I.P.H.O.</i>	20,71	31	15,52	74,92	3,34	6,95	4,65	-	-	-
TOTAL C.I.M.	281,90	31	263,65	93,52	6,75	4,30	39,06	-	0,58	0,58
<i>QUEM. INTERM.</i>	7,71	31	6,39	82,85	5,35	4,80	1,19	-	-	-
<i>U.M.I.N.</i>	1,48	31	1,10	73,91	2,00	11,46	0,55	-	-	-
<i>UNIDAD DE SUEÑO</i>	1,61	31	1,42	88,00	1,07	25,42	1,32	-	-	-
<i>UNIDAD METABOLICA</i>	2,24	21	1,86	82,98	1,00	17,43	1,86	-	-	-
<i>OBSERVACION</i>	25,81	31	44,32	171,75	1,13	47,12	39,23	-	-	-
<i>U.C.E.</i>	24,00	31	20,19	84,14	1,43	18,29	14,16	-	-	-
<i>Obs. Onc. C.A.I.P.H.O.</i>	9,88	25	9,92	100,40	1,00	25,10	9,92	-	-	-
<i>Obs. Clin. Quir.Polivalente</i>	1,00	6	1,00	100,00	1,00	6,00	1,00	-	-	-
<i>CQ. Pre-Post Quir.</i>	22,19	31	22,19	100,00	1,07	29,11	20,84	-	-	-
TOTAL	503,55	31	468,55	93,05	6,32	4,57	74,16	0,04	0,91	0,96

MOVIMIENTO SECTOR INTERNACION, SEGUN CIM - JUL /2022

SECTOR	INGR.	PASES DE:	ING + PAS	ALTAS	E G R E S O S			TOTAL	PASES A:	EGR. + PASES	PTES. DIA	CAMAS DISPON.	CAMAS DOT.
					DEFUNCIONES		T o t .						
					-48Hs.	+48Hs.							
CIM 32	4	98	102	89	-	2	2	91	14	105	754	784	34
CIM 41	3	57	60	46	-	-	-	46	13	59	510	578	32
CIM 42	12	103	115	102	-	2	2	104	14	118	833	858	34
CIM 43	8	85	93	79	-	-	-	79	15	94	747	771	34
CIM 61	27	74	101	93	-	-	-	93	14	107	721	744	34
CIM 62	14	84	98	85	-	1	1	86	16	102	783	829	34
CIM 63	16	155	171	159	-	-	-	159	16	175	812	873	34
CIM 73	14	107	121	109	-	-	-	109	13	122	841	882	34
CIM 74	24	62	86	73	-	1	1	74	12	86	924	969	42
CIM 75	17	81	98	86	-	1	1	87	12	99	767	809	32
SUB-TOTAL	139	906	1.045	921	-	7	7	928	139	1.067	7.692	8.097	344
CIM 84	4	131	135	130	-	-	-	130	14	144	481	642	21
TOTAL CIM	143	1.037	1.180	1.051	-	7	7	1.058	153	1.211	8.173	8.739	365

INDICES DE RENDIMIENTO SECTOR INTERNACION, SEGUN CIM - JUL /2022

SECTOR	PROMEDIO	DIAS	PROMEDIO	PORCENTAJE	PROMEDIO	GIRO	PROMEDIO	TASA DE		
	CAMAS	DEL	PACIENTES	DE	DE		DIARIO DE	MORTALIDAD		
	DISPONIBLES	PERIODO	DIA	OCUPACION	PERMANENCIA	CAMA	EGRESOS	-48Hs.	+48Hs.	TOTAL
CIM 32	25,29	31	24,32	96,17	7,18	4,15	3,39	-	1,90	1,90
CIM 41	18,65	31	16,45	88,24	8,64	3,16	1,90	-	-	-
CIM 42	27,68	31	26,87	97,09	7,06	4,26	3,81	-	1,69	1,69
CIM 43	24,87	31	24,10	96,89	7,95	3,78	3,03	-	-	-
CIM 61	24,00	31	23,26	96,91	6,74	4,46	3,45	-	-	-
CIM 62	26,74	31	25,26	94,45	7,68	3,81	3,29	-	0,98	0,98
CIM 63	28,16	31	26,19	93,01	4,64	6,21	5,65	-	-	-
CIM 73	28,45	31	27,13	95,35	6,89	4,29	3,94	-	-	-
CIM 74	31,26	31	29,81	95,36	10,74	2,75	2,77	-	1,16	1,16
CIM 75	26,10	31	24,74	94,81	7,75	3,79	3,19	-	1,01	1,01
SUB-TOTAL	261,19	31	248,13	95,00	7,21	4,09	34,42	-	0,66	0,66
CIM 84	20,71	31	15,52	74,92	3,34	6,95	4,65	-	-	-
TOTAL CIM	281,90	31	263,65	93,52	6,75	4,30	39,06	-	0,58	0,58

NUMERO DE INTERVENCIONES QUIRURGICAS PROGRAMADAS REALIZADAS Y DE EMERGENCIA SEGUN ESPECIALIDAD Y TIPO DE CIRUGIA- JUL /2022

ESPECIALIDADES	INTERVENCIONES QUIRURGICAS														
	ALTA COMPLEJIDAD			CIRUGIA MAYOR			CIRUGIA MEDIANA			CIRUGIA MENOR			TOTAL		
	PROG.	EMER.	TOTAL	PROG.	EMER.	TOTAL	PROG.	EMER.	TOTAL	PROG.	EMER.	TOTAL	PROG.	EMER.	TOTAL
CIRUGIA GENERAL *	11	-	11	27	8	35	92	69	161	5	1	6	135	78	213
CIRUGIA CARDIOVASCULAR	6	-	6	38	5	43	7	-	7	-	-	-	51	5	56
CIRUGIA PLASTICA Y QUEMADOS	-	-	-	9	2	11	42	-	42	16	-	16	67	2	69
-Cirugía Plástica	-	-	-	8	2	10	28	-	28	3	-	3	39	2	41
-Quemados	-	-	-	1	-	1	12	-	12	13	-	13	26	-	26
-Cirugía Odonto Traumato Pediátrica	-	-	-	-	-	-	2	-	2	-	-	-	2	-	2
ENDOSCOPIA RESPIRATORIA	-	-	-	26	-	26	25	2	27	1	-	1	52	2	54
ENDOSCOPIA DIGESTIVA	-	-	-	2	2	4	59	2	61	2	-	2	63	4	67
NEUROCIRUGIA	10	-	10	20	6	26	20	8	28	-	-	-	50	14	64
OFTALMOLOGIA	-	-	-	9	-	9	35	-	35	-	-	-	44	-	44
OTORRINOLARINGOLOGIA	3	-	3	3	-	3	11	1	12	-	-	-	17	1	18
PATOLOGIA ESPINAL	7	-	7	4	-	4	-	-	-	-	-	-	11	-	11
TRASPLANTE CARDÍACO	-	-	-	-	-	-	-	-	-	-	-	-	-	-	-
TRASPLANTE HEPATICO	5	-	5	4	3	7	13	1	14	4	-	4	26	4	30
TRASPLANTE MEDULA OSEA	-	-	-	-	-	-	2	-	2	-	-	-	2	-	2
ORTOPEDIA Y TRAUMATOLOGIA	4	-	4	23	2	25	55	31	86	3	1	4	85	34	119
UROLOGIA	-	-	-	15	3	18	31	-	31	-	-	-	46	3	49
DERMATOLOGIA	-	-	-	-	-	-	-	-	-	-	-	-	-	-	-
HEMODINAMIA	-	-	-	-	-	-	28	-	28	-	-	-	28	-	28
INTERVENCIONISMO	-	-	-	18	-	18	99	-	99	-	-	-	117	-	117
NEUROINTERVENCIONISMO	-	-	-	61	-	61	-	-	-	-	-	-	61	-	61
TOTAL	46	-	46	259	31	290	519	114	633	31	2	33	855	147	1.002

Las Intervenciones Quirurgicas de Emergencia son las realizadas de: Lunes a Viernes de 18hs. a 8hs., Sábados, Domingos y Feriados de 8hs. a 8hs.

PRACTICAS ESPECIALIZADAS	CIRUGIA MAYOR			CIRUGIA MEDIANA			CIRUGIA MENOR			TOTAL		
	PROG.	EMER.	TOTAL	PROG.	EMER.	TOTAL	PROG.	EMER.	TOTAL	PROG.	EMER.	TOTAL
-Cesáreas	1	-	1	-	-	-	-	-	-	1	-	1
-Procedimiento Fetal	-	-	-	-	-	-	-	-	-	-	-	-
-Procedimiento Ginecológico	-	-	-	-	-	-	-	-	-	-	-	-

*Incluidas en Cirugía General

** Se dio de Alta la práctica quirúrgica: BLOQUEOS CENTRALES PERIFERICOS correspondiente al sector de Anestesiología; ésta misma se realizó el 25/5/2022.

TRASPLANTES E IMPLANTES - JUL /2022

TRASPLANTE HEMATO- POYETICO ALOGENICO	FAMILIAR		NO FAMILIAR		HAPLOIDENTICOS	AUTOLOGOS
	HISTOIDENT.	NO HISTOID.	HISTOIDENT.	NO HISTOID.		
MEDULA OSEA	2	-	-	-	-	-
CELULAS PROGENITORAS EN SANGRE PERIFERICA	-	-	2	-	-	-
SANGRE DE CORDON UMBILICAL	-	-	-	-	-	-

TRASPLANTE HEPATICO	
DONANTE VIVO	1
DONANTE CADAVERICO	3
	4

TRASPLANTE RENAL	
DONANTE VIVO	1
DONANTE CADAVERICO	4
	5

TOTALES	
TRASPLANTES	13
IMPLANTES	5

TRASPLANTE PULMONAR	-
---------------------	---

TRASPLANTE CARDIACO	-
---------------------	---

IMPLANTE CARDIACO	-
-------------------	---

IMPLANTE COCLEAR	4
------------------	---

IMPLANTE OSTEOINT. OÍDO MEDIO	1
-------------------------------	---

BANCO DE TEJIDOS - JUL /2022

CARDIOVASCULARES			
TIPO	PROCES.	IMPLANT.	DESCART.
AORTICOS	13	-	3
PULMONARES	13	5	3
PERICARDIO	5	5	-
CONDUCTOS	-	-	-
ARTERIAS	-	-	-
VENAS	-	-	-

AMNIOS			
TIPO	PROCES.	IMPLANT.	DESCART.
MEMB. 4 x 4	73	28	-
MEMB. 10 x 10	-	-	-
MEMB. 10x 20	-	-	-
MEMB. 20 x 20	-	-	-
ENTERA	500	-	-
	RECEPCIONADAS	DESCARTADAS	
PLACENTAS	4		1

PIEL				
TIPO	PROCESADOS	IMPLANTADOS	OPERATIVO ABLACIÓN	DESCARTADOS
CM2	5.208	2.857	7	-

MUSCULO ESQUELETICO									
	TEJIDO CADAVERICO			TEJIDO AUTOLOGO		DONANTES		PIEZAS OBTENIDAS	
	LIBERADAS	IMPLANTADAS	DESCARTADAS	INGRESADOS	IMPLANTADOS	VIVOS	CADAVERICOS	DONANTE VIVO	DONANTE CADAVERICO
UNIDADES	65	67	6	1	-	-	6	-	58

PRESTACIONES DEL SERVICIO DE ANATOMIA PATOLOGICA, SEGUN MES Y TIPO - JUL /2022

PRESTACIONES	TOTAL
BIOPSIAS	
BIOPSIAS SIMPLES	54
BIOPSIAS DE PIEZAS QUIRURGICAS	433
ESTUDIO DE BIOPSIAS DE TUMORES	109
MAPEO DE PIEZA QUIRURGICA	37
ESTUDIOS DE BIOPSIA CON CORTE SERIADOS Y OTROS ESPECIALES	
ESTUDIO PATOLOGICO DURANTE PROCEDIMIENTO DIAGNOSTICO (CONGELACION E INTERVENCIONISMO)	58
ESTUDIO DE CORTE SERIADO Y SEMISERIADO CON BIOPSIA ENDOSCOPICA Y/O POR PUNCION	285
PROCESAMIENTO Y DIAGNOSTICO URGENTE (TRASPLANTE Y GVH)	45
RULOS DE PARAFINA	26
AUTOPSIAS	
NEONATOS Y LACTANTES	2
NIÑOS MAYORES DE 1 AÑO Y ADOLESCENTES	-
CITOLOGIAS	
CITOLOGIAS(LCR,LBA, TIROIDES,ORINA, VITREO)	55
ESTUDIOS/TECNICAS ESPECIALES	
COLORACIONES ESPECIALES	260
ESTUDIO DE BIOPSIA MUSCULAR	-
INMUNOFUORESCENCIAS	7
MARCACIONES INMUNOHISTOQUIMICAS	225
MICROSCOPIAS ELECTRONICAS	-
BIOLOGIA MOLECULAR	
HIBRIDIZACION IN SITU Y CON CROMOGENO	1
FISH	39
EXTRACCION DE ARN DE TEJIDO CONGELADO	-
EXTRACCION DE ARN DE TEJIDO FIJADO EN FORMOL E INCLUIDO EN PARAFINA	8
EXTRACCION DE ADN	12
MODULO BIOLOGIA MOLECULAR 1 (INCLUYE 1 A 6 PCR)	20
MODULO BIOLOGIA MOLECULAR 2 (INCLUYE 7 A 10 PCR)	3
MODULO BIOLOGIA MOLECULAR 3 (INCLUYE 11 A 15 PCR)	1
MODULO BIOLOGIA MOLECULAR 4 (INCLUYE MAS DE 16 PCR)	2
REACCION DE SECUENCIACION	17
PRACTICAS GENERALES	
REVISIONES DIAGNOSTICAS	5
ESTUDIO PATOLOGICO-CONSULTAS EXTRAHOSPITALARIAS (HASTA 3 TACOS)	95
ESTUDIO PATOLOGICO-CONSULTAS EXTRAHOSPITALARIAS (MAS DE 3 TACOS)	8
OTROS PROCEDIMIENTOS	
PROCEDIMIENTO DE BANCO DE TUMORES	18
"TISSUE ARRAY"	-
PCR REAL TIME	9
EXTRACCION ADN KING FISHER	9

PRESTACIONES DE LABORATORIO - JUL /2022

LABORATORIO CENTRAL	Ambulatorio	Guardia	Internacion	Nº Determinaciones
Absorción Atómica	260	25	122	407
Monitoreo de Drogas I	98	14	50	162
Área Crítica	4.264	5.036	38.474	47.774
Electroforesis	62	-	7	69
Hematología	7.104	3.231	5.419	15.754
Monitoreo de Drogas II	379	105	743	1.227
Laboratorio de Cromatografía	228	-	191	419
Función Renal	563	535	159	1.257
Parasitología y Gastroenterología	432	1	276	709
Derivaciones a terceros y separación de sueros	11	8	81	100
Serología	3.646	846	1.955	6.447
Química Clínica	33.323	11.418	33.426	78.167
Total General	50.370	21.219	80.903	152.492

Nota: A partir de Julio del 2020 se informa las prestaciones a los pacientes detallando la producción de los sectores que integran el Laboratorio Central.

PRESTACIONES DE LABORATORIO - JUL /2022

LABORATORIOS de BIOLOGIA MOLECULAR	Nº Determinaciones
Biología Molecular Endocrinología	15
Biología Molecular Genética	119
Biología Molecular Hemato Oncología	332
Biología Molecular Hematología Benigna	114
Biología Molecular Inmunología	52

LABORATORIOS ESPECIALIZADOS	Nº Determinaciones
Biología Celular y Retrovirus	150
Citogenética	301
Endocrinología	9.899
Errores Congénitos de Metabolismo	339
Hematología y Oncología	4.226
Hemostasia y Trombosis	5.194
Inmunología Celular	303
Inmunología Humoral	2.673
Microbiología (Bacteriología, Virología, Micología)	22.052
Patología Eritrocitaria	1.685
Pesquisa Neonatal	8.894

TOTAL DE DETERMINACIONES AREA LABORATORIO	
Laboratorio Central	152.492
Biología Molecular	632
Laboratorios Especializados	55.716
Total General	208.840

NOTA: Unidad (Global) de Laboratorio permite asignar un valor constante en relacion directa con la complejidad del procedimiento y el costo de los insumos.Desde Julio del 2020 se deja de informar, ya que se encuentra en proceso de revalorizacion bajo nomenclador vigente.

PRESTACIONES DE IMAGENES JUL /2022

PRESTACIONES DE IMÁGENES	
	Practicas
Rx Convencional	9.643
Tomografías Multicorte	854
Rx Estudios Contrastados	120
Ecografías	2.869
Resonancia Magnética	1.329
Medicina Nuclear	164
Intervencionismo	295
Neurointervencionismo	90
Total de Estudios	15.364

CENTRO REGIONAL DE HEMOTERAPIA - JUL /2022

DONANTES DE SANGRE ATENDIDOS						919	
TOTAL DE UNIDADES EXTRAÍDAS EFECTIVAS						753	
Donantes		No Relacionados					
ORIGEN	Nº Colectas Externas	Nuevos	Ulteriores	Habituales	No Habituales	%	Totales
Centro Regional	-	77	93	90			260
Colecta Externa	16	202	165	111			478
Totales	16	279	258	201			738

PROCEDIMIENTOS DE AFERESIS EN DONANTES							
Donantes		No Relacionados					
ORIGEN		Nuevos	Ulteriores	Habituales	No Habituales	%	Totales
Centro Regional		2	157	22			181
Colecta Externa		-	-	-			-
Totales		2	157	22			181

	Plaquetas	Plasma	Granulocitos
Nº de Procedimientos	163	9	-
Nº de productos obten.	1.213	1.817	-

	Nº DE DONANTES	Nº de Procedimientos
COLECTA DE GRANULOCITOS	-	-

PROCEDIMIENTOS DE COLECTA DE CPH				
	AUTÓLOGOS		ALOGÉNICOS	
	Nº DONANTES	Nº DE PROCEDIM.	Nº DONANTES	Nº DE PROCEDIM.
Colecta de CPH	-	-	-	-

PROGRAMA DE DONACION AUTOLOGA	
PREDEPOSITO	
Pacientes atendidos	-
Unidades extraídas	-

CENTRO REGIONAL DE HEMOTERAPIA - continuación - JUL /2022

BANCO DE SANGRE DE CORDON UMBILICAL		
	RELACIONADO	NO RELACIONADO
Unidades colectadas	8	140
Unidades procesadas	5	14
Unidades criopreservadas	5	14
Unidades liberadas para Trasplante	-	1
LABORATORIO HLA-BSCU		
Tipificación HLA		330
Cross-match contra panel por citotoxicidad		108
Cross-match contra donante por citotoxicidad		1
Extracción de ADN		74

DETERMIN. DE I.T.T. EN DONANTES DE SANGRE Y AFERESIS POR METODO DE TAMIZAJE						
	No Relacionados Nuevos		Ulteriores			
	Tamizaje	Confirm.	Habituales		No Habitual	
			Tamizaje	Confirm.	Tamizaje	Confirm.
Sífilis	2	2	-	-	1	-
Brucelosis	2	-	-	-	-	-
Chagas I (lisado)	-	-	-	-	-	-
Chagas II (rec.)	-	-	-	-	-	-
Chagas I y II	-	-	-	-	-	-
Hbs Ag	-	-	-	-	-	-
Anti HBC	1	-	1	-	-	-
Anti HCV	2	-	-	-	-	-
Anti-HIV-I/II	-	-	1	1	-	-
Anti-HTLV-I/II	-	-	-	-	1	-
PCR HIV	-	-	1	-	-	-
PCR HBV	-	-	-	-	-	-
PCR HCV	-	-	-	-	-	-
Reactivas	7	2	3	1	2	-

CENTRO REGIONAL DE HEMOTERAPIA - continuación - JUL /2022

Total Determinaciones reactivas por Tamizaje	12
Total Determinaciones reactivas por Confirmatorio	3
Total Determinaciones de ITT en Donantes de Sangre y Aféresis	9.036
Total Determinaciones BSCU, Banco Homoinjertos	795
Total Determinaciones externas	14.502
Total Determinaciones	24.348

TIPO DE COMPONENTE	Unidades Procesadas	Unidades Emitidas	
		PÚBLICAS	PRIVADAS
C.G.R.	577	138	25
C.P.	345	37	4
CP. AFERESIS	1.213	5	-
P.F.C.	449	-	-
PLASMA S/CRIO	-	-	-
CRIO	-	-	-
BUFFY COAT	-	-	-
TOTAL	2.584	180	29

Plasma enviado a planta de la Universidad de Córdoba (unidades)	179
IRRADIACION DE COMPONENTES	UNIDADES
Servicio de Medicina Transfusional Hospital Garrahan	397
Servicio de irradiaciones a Instituciones Públicas dependientes del G.C.B.A.	2.237
Servicio de irradiaciones a Instituciones Públicas no dependientes del G.C.B.A.	1.304
Servicio de irradiaciones a Instituciones Privadas.	924
Total de irradiaciones	4.862

PRESTACIONES DEL SERVICIO DE MEDICINA TRANSFUSIONAL, SEGUN TIPO - JUL /2022

SECTOR	Nº Ptes. Transfundidos			Nº de Transfusiones				TOTAL
	HOMOLOGAS:		306	1.128			CPH	
	AUTOLOGAS:		4	8				
	C.G.R.	CP.	CP.AFERESIS	PFC.	CRIO	GRANULOC.		
CIM	141	23	136	8	-	-	-	308
UCI 35	44	-	15	9	-	-	-	68
UCI 44	12	2	3	6	-	-	-	23
UCI 45	18	-	1	9	-	-	-	28
UCI 72	40	6	38	12	2	-	-	98
NEO	40	-	20	13	-	-	-	73
HOSP.DE DIA	114	11	62	2	-	-	-	189
EMERGENCIA	11	1	7	-	-	-	-	19
QUIROFANO	124	2	22	23	14	-	-	185
QUEMADOS	22	-	-	-	-	-	-	22
TRASP. RENAL	7	-	-	-	4	-	-	11
TRASP. MED. OSEA	25	2	82	-	-	-	-	109
TRASP. HEPATICO	-	-	-	-	-	-	-	-
HEMODIALISIS	2	-	-	-	-	-	-	2
HEMODINAMIA	-	-	-	-	-	-	-	-
TOTALES	600	47	386	82	20	-	-	1.135
ESTUDIOS INMUNOHEMATOLOGICOS EN PACIENTES								
Número de Estudios:		76			Número de Pacientes:		75	
PROGRAMA DE DONACIÓN AUTÓLOGA								
RECUPERACIÓN DE SANGRE INTRAOPERATORIA							4	
HEMODILUCIÓN AGUDA NORMOVOLEMICA							-	
PROCEDIMIENTOS DE AFÉRESIS EN PACIENTES								
	Nº Pacientes			Nº de Procedimientos				
LEUCAFERESIS	-			-				
RECAMBIO PLASMATICO	13			36				
ERITROAFERESIS	1			1				
LEUCORREDUCCIÓN DE COMPONENTES SANGUÍNEOS POR FILTRACIÓN								
COMPONENTES LEUCORREDUCIDOS					1			
COMPONENTES IRRADIADOS					402			

A partir del año 2015 se toman los datos proporcionados por el Sistema.

ASISTENCIA ALIMENTARIA AL PACIENTE INTERNADO

TIPO DE ALIMENTACION	NUMERO DE PACIENTES
Normal	4.140
Variante del Normal	6.060
Individual	1.530
Total	11.730

INTERCONSULTA DE SALA

Celiaco	-
Clinica	118
Diabetes	46
Gastroenterología	32
Metabolopatía	74
Obesidad	53
Renal	77
Otras	265

PRODUCCION Y SERVICIO DE ALIMENTOS (Cocina Central y Comedores)

Raciones Internación	41.919
Cenas Madres Lactancia	1.679
Desayunos Madres Lactancia	1.324
Madres Acompañantes	30.420
Personal Autorizado	37.936
Total	113.278

LACTARIO

SECTOR ELABORACION DE FORMULAS LACTEAS (Lactario Central)

Biberones	30.580
Baxters	16.029
Botellas	6.500
Frascos p/almacenar leche humana	2.205
Total	55.314

ASISTENCIA MADRES EN CENTRO DE LACTANCIA MATERNA

Visitas Madres	1.154
Producción leche Materna (Its)	89,0
<i>Asistencia Madres en el marco de la Campaña de lactancia materna</i>	42

Visita espacio amigo de la lactancia	385
--------------------------------------	-----

PROGRAMA RECICLADO (desde el 23/05 al 31/05)

Biberones	5.150	Baxters	2.948
-----------	-------	---------	-------

PRESTACIONES DE SERVICIO SOCIAL - JUL /2022

<i>SERVICIO SOCIAL</i>	
ENTREVISTAS	<i>1.110</i>
ORIENTACIONES	<i>532</i>
REUNION EQUIPO DE SALUD	<i>960</i>
INTERCONSULTAS	<i>997</i>
<i>GESTION SUBSIDIOS</i>	<i>1.380</i>