

---

**BOLETÍN NOVIEMBRE 2020**

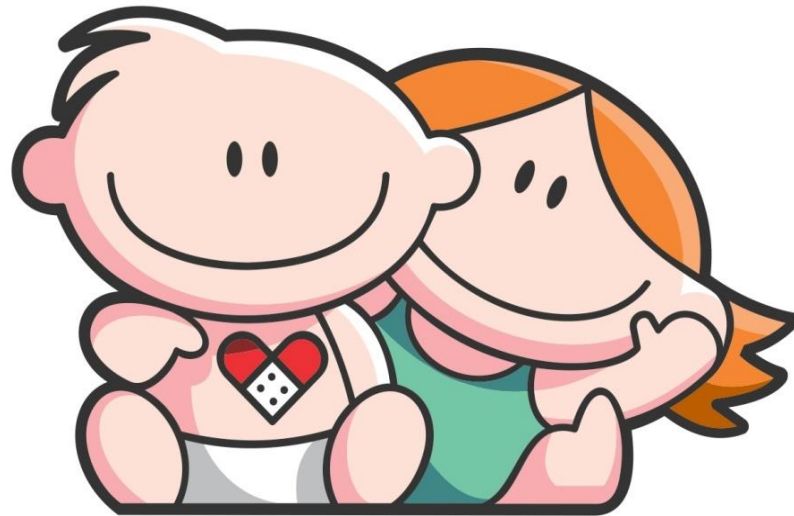

**Hospital de Pediatría**  
***Garrahan***

---

RESUMEN DE LA PRODUCCION HOSPITALARIA CORRESPONDIENTE A NOV /2020

<i>Producción Noviembre 2020</i>		Total	<i>Producción Noviembre 2020</i>		Total
<b>Consultas Externas *</b>		19.771	<b>Trasplante</b>	<i>Hematopoyéticos</i>	2
<b>Emergencias</b>		6.226	<b>Trasplante</b>	<i>Hepático</i>	2
<b>Entrevista Previa</b>		9.749	<b>Trasplante</b>	<i>Renal</i>	2
<b>Total Consultas Ambulatorias</b>		35.746	<b>Trasplante</b>	<i>Pulmonar</i>	-
*Estan incluidas las consultas realizadas por O.C.D.			<b>Trasplante</b>	<i>Cardíaco</i>	-
<b>Sesiones de Hospital de Dia</b>			<b>Implante Corazón Artificial</b>		-
	<i>Polivalente (incluye TAIS)</i>	205	<b>Implante Coclear</b>		2
	<i>Clínico-Oncológico</i>	2.064	<b>Implante Osteointegrado Oído Medio</b>		3
<b>Internación</b>			<b>Laboratorio</b>		
	<i>Ingresos</i>	1.349		<i>Determinaciones</i>	145.998
	<i>Egresos</i>	1.313	<b>Imágenes</b>		
	<i>Pacientes/Dia</i>	9.714		<i>Total</i>	9.819
<b>Cirugías</b>			<b>Terapia Radiante</b>		s/i
	<i>Programadas</i>	472	<i>(En proceso de Informatización)</i>		
	<i>Emergencia</i>	146	<b>Inmunoematología y Hemoterapia</b>		
	<i>Cesáreas</i>	2		<i>Nº Donantes atendidos</i>	727
	<i>Procedimiento Fetal</i>	-		<i>Nº de Transfusiones</i>	935
	<i>Nacimientos</i>	2			
<b>Anestesiás</b>		604			

## CONSULTAS EXTERNAS SEGUN TIPO Y ESPECIALIDAD - NOV /2020

SERVICIO	CONSULTAS EXTERNAS						Días del Período	Prom. Diario de Consultas
	Orient.	Cons. Por Espec.	Multid	Int.H.Dia	Consultas a Distancia	Total		
<b>ALIMENTACION</b>	-	43	497	24	82	<b>646</b>	20	32,30
<b>ANESTESIA</b>	-	-	-	-	-	-	20	-
<b>CARDIOLOGIA</b>	87	281	13	36	302	<b>719</b>	20	35,95
<b>CIRUGIA CARDIOVASCULAR</b>	-	28	-	-	16	<b>44</b>	20	2,20
<b>CIRUGIA GENERAL</b>	57	119	102	2	49	<b>329</b>	20	16,45
<b>CIRUGIA PLASTICA Y QUEMADOS*</b>	44	254	3	3	10	<b>314</b>	20	15,70
-Cirugía Plástica y Quemados	44	156	3	3	10	<b>216</b>	20	10,80
-Cirugía Odonto Traumato Pediátrica	-	22	-	-	-	<b>22</b>	20	1,10
-Fonoaudiología	-	15	-	-	-	<b>15</b>	20	0,75
-Odontología	-	61	-	-	-	<b>61</b>	20	3,05
<b>CLIN. INTERDISCIPLINARIAS **</b>	-	101	5	33	134	<b>273</b>	20	13,65
-Psicopedagogía	-	7	-	18	35	<b>60</b>	20	3,00
-Fonoaudiología	-	3	-	2	15	<b>20</b>	20	1,00
-Maduración y Desarrollo	-	91	5	13	84	<b>193</b>	20	9,65
<b>CLINICA PEDIATRICA</b>	1.923	1.096	321	37	535	<b>3.912</b>	20	195,60
<b>Cl.Medicina Integradora</b>	-	-	-	-	-	-	20	-
<b>Cl. Orientación</b>	20	-	-	-	-	<b>20</b>	20	1,00
<b>Cl. Pediatría Programada</b>	-	260	207	-	16	<b>483</b>	20	24,15
<b>Cl. Pediatría Bajo Riesgo</b>	839	39	-	-	46	<b>924</b>	20	46,20
<b>Cl. Pediatría Bajo Riesgo Vespertino</b>	551	12	-	-	168	<b>731</b>	20	36,55
<b>Cl. Pediatría Mediano Riesgo</b>	513	193	-	-	3	<b>709</b>	20	35,45
<b>Cl. Pediatría Ctrol. Sínt. Paliativos</b>	-	76	-	23	4	<b>103</b>	20	5,15
<b>Cl. Pediatría Ginecología</b>	-	156	15	14	31	<b>216</b>	20	10,80
<b>Cl. Adolescencia</b>	-	58	-	-	44	<b>102</b>	20	5,10
<b>Cl.Planificacion Familiar</b>	-	1	-	-	-	<b>1</b>	20	0,05
<b>Cl. Pediatría Condiciones Crónicas Complejas</b>	-	301	99	-	223	<b>623</b>	20	31,15
<b>Cl.Salud Ambiental</b>	-	-	-	-	-	-	20	-
<b>CRECIMIENTO Y DESARROLLO</b>	-	29	3	1	147	<b>180</b>	20	9,00
<b>DERMATOLOGIA</b>	156	284	3	71	198	<b>712</b>	20	35,60
<b>ENDOCRINOLOGIA</b>	36	387	-	74	353	<b>850</b>	20	42,50
<b>ENDOSCOPIA RESPIRATORIA</b>	15	132	-	16	4	<b>167</b>	20	8,35
<b>ERRORES CONG. DEL METABOL.</b>	-	77	-	2	78	<b>157</b>	20	7,85
<b>GASTROENTEROLOGIA</b>	62	252	173	32	212	<b>731</b>	20	36,55
<b>GENETICA</b>	-	85	3	30	137	<b>255</b>	20	12,75
<b>HEMATOLOGIA-ONCOLOGIA</b>	-	1.480	-	9	40	<b>1.529</b>	20	76,45
<b>HEMODINAMIA</b>	-	10	-	-	2	<b>12</b>	20	0,60

CONSULTAS EXTERNAS SEGUN TIPO Y ESPECIALIDAD - NOV /2020

SERVICIO	CONSULTAS EXTERNAS						Días de Período	Prom. Diario de Consultas
	Orient.	Cons. Por Espec.	Multid	Int.H.Dia	Consultas a Distancia	Total		
<b>HEMOTERAPIA: Medicina Transfusional</b>	-	49	-	7	2	<b>58</b>	20	2,90
<b>IMÁGENES: Intervencionismo</b>	15	47	3	-	4	<b>69</b>	20	3,45
<b>INFECTOLOGIA</b>	13	219	-	5	73	<b>310</b>	20	15,50
<b>INMUNOLOGIA</b>	-	65	-	19	104	<b>188</b>	20	9,40
<b>KINESIOLOGIA</b>	-	78	86	32	50	<b>246</b>	20	12,30
<b>NEFROLOGIA</b>	16	469	16	23	204	<b>728</b>	20	36,40
<b>NEUMONOLOGIA</b>	20	138	64	50	33	<b>305</b>	20	15,25
<b>NEUROCIRUGIA</b>	34	160	3	13	20	<b>230</b>	20	11,50
<b>NEUROLOGIA</b>	162	696	105	44	281	<b>1.288</b>	20	64,40
<b>NUTRICION</b>	-	138	553	49	73	<b>813</b>	20	40,65
<b>O.C.D.</b>	-	-	-	-	396	<b>396</b>	20	19,80
<b>OFTALMOLOGIA</b>	111	310	3	60	126	<b>610</b>	20	30,50
<b>ORTOPEDIA</b>	249	816	3	15	36	<b>1.119</b>	20	55,95
<b>OTORRINOLARINGOLOGIA</b>	80	126	-	15	18	<b>239</b>	20	11,95
<b>PATOLOGIA ESPINAL</b>	40	203	3	18	46	<b>310</b>	20	15,50
<b>SALUD MENTAL</b>	-	186	450	51	42	<b>729</b>	20	36,45
<b>SERVICIO SOCIAL</b>	-	238	63	14	1	<b>316</b>	20	15,80
<b>TERAPIA RADIANTE</b>	-	230	-	2	2	<b>234</b>	20	11,70
<b>TRASPLANTE HEPATICO</b>	-	1	166	-	2	<b>169</b>	20	8,45
<b>UDECIP</b>	-	318	-	-	-	<b>318</b>	20	15,90
-Preadmisión	-	278	-	-	-	<b>278</b>	20	13,90
-Prequirúrgico	-	40	-	-	-	<b>40</b>	20	2,00
<b>UROLOGIA</b>	19	161	37	11	38	<b>266</b>	20	13,30
<b>TOTAL GENERAL</b>	<b>3.139</b>	<b>9.306</b>	<b>2.678</b>	<b>798</b>	<b>3.850</b>	<b>19.771</b>	<b>20</b>	<b>988,55</b>

\*El Total de Cirugía Plástica y Quemados incluye las consultas de Cir.Odonto y Traumatología y Pediatría, Fonoaudiología y Odontología.

\*\* El Total de Clínicas Interdisciplinarias incluye las consultas de Fonoaudiología y Psicopedagogía

**El servicio de Epidemiología e Infectología realizó 981 prestaciones en vacunatorio.**

**Se realizaron 38 prestaciones en Trailer Personal y 466 en Trailer Pacientes.**

AREA DE EMERGENCIA - NOV/2020

SECTOR	CONSULTA PRESENCIAL	CONSULTA A DISTANCIA	TOTAL DE PRESTACIONES	PROMEDIO DIARIO CONSULTAS
<b>GUARDIA @</b>	2.851	1.757	4.608	153,60
<b>URGENCIAS *</b>	1.177	441	1.618	64,72
<b>TOTAL</b>	<b>4.028</b>	<b>2.198</b>	<b>6.226</b>	<b>207,53</b>

*El total incluye los pacientes atendidos en (#).*

<b>REANIMACION #</b>	163	5,43
<b>POSTA DE HIDRATACION #</b>	-	-
<b>NEBULIZATORIO #</b>	172	5,73
<b>PROCEDIMIENTOS #</b>	181	6,03

@ Lunes a Viernes de 16hs. a 8hs.

Sábados de 12hs. a 8hs.

Domingos y Feriados de 8hs. a 8hs.

\* Lunes a Viernes de 8hs. a 16hs.

Sábados de 8hs. a 12hs.

AREA DE INTERNACION					
Ingresos	Pases de	Altas domic.	Derivaciones	Pases A	Defunciones
753	27	142	17	611	-

U.C.E.					
Ingresos	Pases de	Altas domic.	Derivaciones	Pases A	Defunciones
-	207	123	12	69	-

## CONSULTORIOS MULTIDISCIPLINARIOS - NOV /2020

<b>PATOLOGIAS</b>	<b>Presencial</b>	<b>No Presencial</b>	<b>TOTAL CONSULTAS</b>
PATOLOGIA ESOFAGICA	-	-	-
MEGACOLON	2	5	7
PATOLOGIA COLONICA	-	-	-
HIPERTENSION ARTERIAL	13	-	13
DISPLASIA ESQUELETICA	-	-	-
ENFERMEDAD CELIACA	-	-	-
TORAX QUIRURGICO	-	-	-
E.P.O.C.	2	-	2
MIELOMENINGOCELE	-	3	3
ALTERACION MECANICA RESPIRATORIA	-	-	-
CONSULTORIO DE FIBROSIS QUISTICA	56	5	61
CONSULTORIO PRENATAL	19	-	19
PERIQUIRURGICO COLUMNA	-	-	-
CONSULT. PRETRASPLANTE HEPATICO	-	-	-
CONTROL DE Tx HEPÁTICO	133	33	166
ASMA CRÓNICO	1	-	1
CONSULTORIO DE HIPOFISIS	-	-	-
PATOLOGIA MAMARIA	-	-	-
DIETA CETOGENICA	56	49	105
FLAP	-	-	-
DIABETES	103	263	366
DEGLUCIÓN Y ALIMENTACION	-	19	19
PROTECCION INFANTO JUVENIL	-	-	-
GRUPO INTERDISC.ANOMAL.VASCULARES	-	3	3
RAQUITISMO HIPOFOSFATÉMICO	-	-	-
C.A.S.E.	-	-	-
PATOLOGÍA COLORRECTAL	2	13	15
IVF	-	-	-
INTESTINO NEUROGÉNICO	-	-	-
CONSULTORIO DE ENFERMEDADES MITOCONDRIALES	-	-	-
DESARROLLO SEXUAL DIFERENTE	-	-	-
HIPERTENSION PORTAL Y DER. VASC. CONG.	-	-	-
COLESTASIS NEONATAL	-	-	-

MODALIDAD DE HOSPITAL DE DIA - NOV /2020

<b>SECTOR</b>	<b>SESIONES</b>
<b>HOSP. DE DIA CLINICO-ONCOLOGICO</b>	2.064
<b>HOSP. DE DIA POLIVALENTE</b>	205
<b>T.A.I.S.</b>	-
<b>TOTAL</b>	<b>2.269</b>

<b>Producción Centro de Atención Integral del Paciente Hemato Oncológico-C.A.I.P.H.O.</b>			
		<b>CONSULTAS</b>	<b>EGRESOS + PASES</b>
<b>PARTICIPACIONES DE CLINICA</b>	1500		
<b>PARTICIPACIONES DE H-ONCOLOGÍA</b>	781		
<b>PARTICIPACIONES DE T.M.O.</b>	182		
<b>SESIONES DE HOSPITAL DE DÍA</b>	2064	1.529	85
<b>MEDICACION NO QUIMIOTERAPICA Y HEMODERIVADOS</b>			
	353		
<b>PROCEDIMIENTOS</b>			
	185		
<b>QUIMIOTERAPIAS</b>			
	457		

ESPECIALIDAD	INTERCONSULTAS	
	NRO.	%
ALIMENTACIÓN	2	0,83
CARDIOLOGIA	-	-
CIRUGIA GENERAL	-	-
CIRUGIA PLASTICA	-	-
CIR.ODONTO TRAUMATO PEDIATRICA	-	-
<b>CLINICA Total</b>	<b>23</b>	<b>9,50</b>
Clínica	-	
Clínica Adolescencia	-	
Clínica (Cuidados Paliativos)	14	
Clínica Condiciones C.Complejas	-	
Clínica Gineco	9	
CLINICAS INTERDISCIPLINARIAS	5	2,07
CRECIMIENTO Y DESARROLLO	-	-
DERMATOLOGIA	46	19,01
ENDOCRINOLOGIA	41	16,94
ENDOSCOPIA RESPIRATORIA	1	0,41
ERRORES CONG. METABOLISMO	-	-
ESTUDIOS NEUROFISIOLOGICOS	-	-
GASTROENTEROLOGIA	7	2,89
GENETICA	2	0,83
HEMATO-ONCOLOGIA	-	-
HEMOTERAPIA:Medicina Transfusional	7	2,89
INFECTOLOGIA	-	-
INMUNOLOGIA	4	1,65
INTERVENCIONISMO	-	-
KINESIOLOGIA	-	-
NEFROLOGIA	11	4,55
NEUMONOLOGIA	2	0,83
NEUROCIRUGIA	1	0,41
NEUROLOGIA	5	2,07
NUTRICION	8	3,31
OFTALMOLOGIA	31	12,81
ORTOPEDIA Y TRAUMATOLOGIA	1	0,41
OTORRINOLARINGOLOGIA	8	3,31
PATOLOGIA ESPINAL	-	-
SALUD MENTAL	32	13,22
SERVICIO SOCIAL	2	0,83
TERAPIA RADIANTE	2	0,83
TRANSPLANTE HEPATICO	-	-
TRANSPLANTE MEDULA OSEA	-	-
UROLOGIA	1	0,41
<b>TOTAL</b>	<b>242</b>	<b>100,00</b>



ESPECIALIDAD	HOSPITAL DE DIA POLIVALENTE					
	CALIFICACION DE LA PART. ESPECIALIZADA				* CUANTIF. DE LA	
	PRINCIPAL		SECUNDARIA		PARTIC. ESPECIALIZADA	
	NUMERO	%	NUMERO	%	NUMERO	%
ALIMENTACION	-	-	-	-	22	3,96
ANESTESIA	-	-	-	-	-	-
CARDIOLOGIA	-	-	-	-	36	6,47
CIRUGIA CARDIOVASCULAR	-	-	-	-	-	-
CIRUGIA GENERAL	-	-	-	-	2	0,36
CIRUGIA PLASTICA Y QUEMAD.	-	-	-	-	3	0,54
-Cirugía Odonto Traumatología Pediátrica	-	-	-	-	-	-
<b>CLINICA Total</b>	<b>102</b>	<b>49,76</b>	<b>103</b>	<b>100,00</b>	<b>14</b>	<b>2,52</b>
<i>Clinica</i>	102		-		-	
<i>Clinica Adolescencia</i>	-		-		-	
<i>Clinica (Cuidados Paliativos)</i>	-		-		9	
<i>Clinica Condiciones C.Complejas</i>	-		-		-	
<i>Clinica Gineco</i>	-		-		5	
<b>CLINICAS INTERDISCIPLINARIAS</b>	-	-	-	-	<b>28</b>	<b>5,04</b>
-Psicopedagogía	-		-		18	
-Fonoaudiología	-		-		2	
-Maduración y Desarrollo	-		-		8	
<b>CRECIMIENTO Y DESARROLLO</b>	<b>1</b>	<b>0,49</b>	-	-	<b>1</b>	<b>0,18</b>
<b>DERMATOLOGIA</b>	<b>2</b>	<b>0,98</b>	-	-	<b>25</b>	<b>4,50</b>
<b>ENDOCRINOLOGIA</b>	<b>20</b>	<b>9,76</b>	-	-	<b>33</b>	<b>5,94</b>
<b>ENDOSCOPIA</b>	-	-	-	-	<b>15</b>	<b>2,70</b>
<b>ERRORES CONG. METABOL.</b>	<b>1</b>	<b>0,49</b>	-	-	<b>2</b>	<b>0,36</b>
<b>GASTROENTEROLOGIA</b>	<b>8</b>	<b>3,90</b>	-	-	<b>25</b>	<b>4,50</b>
<b>GENETICA</b>	-	-	-	-	<b>28</b>	<b>5,04</b>
<b>HEMATO-ONCOLOGIA</b>	-	-	-	-	<b>9</b>	<b>1,62</b>
<b>HEMODINAMIA</b>	-	-	-	-	-	-
<b>HEMOTERAPIA: Medicina Transfusional</b>	<b>1</b>	<b>0,49</b>	-	-	-	-
<b>INFECTOLOGIA</b>	-	-	-	-	<b>5</b>	<b>0,90</b>
<b>INFECTOLOGIA - T.A.I.S.</b>	-	-	-	-	-	-
<b>INMUNOLOGIA</b>	<b>45</b>	<b>21,95</b>	-	-	<b>15</b>	<b>2,70</b>
<b>INTERVENCIONISMO</b>	-	-	-	-	-	-
<b>KINESIOLOGIA</b>	-	-	-	-	<b>32</b>	<b>5,76</b>
<b>NEFROLOGIA</b>	<b>5</b>	<b>2,44</b>	-	-	<b>12</b>	<b>2,16</b>
<b>NEONATOLOGIA</b>	-	-	-	-	-	-
<b>NEUMONOLOGIA</b>	-	-	-	-	<b>48</b>	<b>8,63</b>
<b>NEUROCIRUGIA</b>	<b>5</b>	<b>2,44</b>	-	-	<b>12</b>	<b>2,16</b>
<b>NEUROLOGIA</b>	<b>14</b>	<b>6,83</b>	-	-	<b>39</b>	<b>7,01</b>
<b>NUTRICION</b>	-	-	-	-	<b>41</b>	<b>7,37</b>
<b>OFTALMOLOGIA</b>	<b>1</b>	<b>0,49</b>	-	-	<b>29</b>	<b>5,22</b>
<b>ORTOPEDIA</b>	-	-	-	-	<b>14</b>	<b>2,52</b>
<b>OTORRINOLARINGOLOGIA</b>	-	-	-	-	<b>7</b>	<b>1,26</b>
<b>PATOLOGIA ESPINAL</b>	-	-	-	-	<b>18</b>	<b>3,24</b>
<b>SALUD MENTAL</b>	-	-	-	-	<b>19</b>	<b>3,42</b>
<b>SERVICIO SOCIAL</b>	-	-	-	-	<b>12</b>	<b>2,16</b>
<b>UROLOGIA</b>	-	-	-	-	<b>10</b>	<b>1,80</b>
<b>TRASP. HEPATICO</b>	-	-	-	-	-	-
<b>TRASP. MED. OSEA</b>	-	-	-	-	-	-
<b>TOTAL</b>	<b>205</b>	<b>100,00</b>	<b>103</b>	<b>100,00</b>	<b>556</b>	<b>100,00</b>

\* Nro. de Interconsultas, Consultas, Visitas o Atenciones brindadas con motivo de su Participación en la Asistencia, información que figura en tabla de consultorios externos, en columna "Interc.Htal.Día".  
 Oficina Central de Estadística-Registros Médicos-D.A.A.A.P.

## MOVIMIENTO SECTOR INTERNACION, SEGUN NIVEL DE ATENCION - NOV /2020

NIVEL DE ATENCION	INGR.	PASES DE:	ING +	ALTAS	E G R E S O S			TOTAL	PASES A:	EGR +	PTES. DIA	CAMAS DISPON.	CAMAS DOTAC.
					PAS	DEFUNCIONES							
						-48Hs.	+48Hs.						
<b>U.C.I. 35</b>	14	43	57	47	-	5	5	52	8	60	383	630	21
<b>U.C.I. 44</b>	2	28	30	5	-	1	1	6	24	30	224	510	17
<b>U.C.I. 45</b>	1	28	29	3	-	1	1	4	25	29	246	510	17
<b>U.C.I. 72</b>	-	14	14	-	-	-	-	-	13	13	117	210	14
<b>U.C.I. QUEMADOS</b>	1	2	3	3	-	-	-	3	2	5	135	180	6
<b>U.C.I. 65 COVID #</b>	-	10	10	-	-	-	-	-	13	13	37	92	8
<b>TOTAL U.C.I.</b>	<b>18</b>	<b>125</b>	<b>143</b>	<b>58</b>	<b>-</b>	<b>7</b>	<b>7</b>	<b>65</b>	<b>85</b>	<b>150</b>	<b>1.142</b>	<b>2.132</b>	<b>83</b>
<b>TR. RENAL R.</b>	4	5	9	8	-	-	-	8	1	9	97	180	6
<b>TR. MED. OSEA</b>	-	4	4	3	-	-	-	3	2	5	149	210	7
<b>NEO U.T.Intensiva</b>	11	11	22	9	-	1	1	10	12	22	605	1.020	37
<b>NEO U.T.Intermedia</b>	10	14	24	14	-	-	-	14	10	24	158	480	18
<b>NEO.MADRES</b>	1	-	1	1	-	-	-	1	-	1	1	2	2
<b>C.I.M.</b>	124	836	960	609	-	4	4	613	323	936	5.664	7.621	327
<b>C.I.M. C.A.I.P.H.O.</b>	4	83	87	78	-	-	-	78	7	85	310	630	21
<b>TOTAL C.I.M.</b>	<b>128</b>	<b>919</b>	<b>1.047</b>	<b>687</b>	<b>-</b>	<b>4</b>	<b>4</b>	<b>691</b>	<b>330</b>	<b>1.021</b>	<b>5.974</b>	<b>8.251</b>	<b>348</b>
<b>QUEM. INTERM.</b>	1	2	3	1	-	-	-	1	-	1	3	32	8
<b>U.M.I.N.</b>	2	4	6	2	-	-	-	2	4	6	6	30	1
<b>UNIDAD DE SUEÑO</b>	9	5	14	10	-	-	-	10	4	14	16	36	1
<b>UNID. METAB.</b>	12	-	12	12	-	-	-	12	-	12	12	60	3
<b>OBSERVACION</b>	753	27	780	159	-	-	-	159	611	770	785	660	22
<b>U.C.E.*</b>	-	207	207	135	-	-	-	135	69	204	259	750	25
<b>Obs. Onc. C.A.I.P.H.O.</b>	131	6	137	2	-	-	-	2	135	137	137	137	3
<b>Obs. Clin. Quir.Polivalente</b>	8	-	8	-	-	-	-	-	8	8	8	8	4
<b>CQ. Pre-Post Quir. **</b>	261	69	330	200	-	-	-	200	127	327	362	362	-
<b>TOTAL</b>	<b>1.349</b>	<b>1.398</b>	<b>2.747</b>	<b>1.301</b>	<b>-</b>	<b>12</b>	<b>12</b>	<b>1.313</b>	<b>1.398</b>	<b>2.711</b>	<b>9.714</b>	<b>14.350</b>	<b>568</b>

\*\*El Sector no tiene contemplada dotación de camas.

\*El Sector U.C.E. a partir del 01/04/2020 se habilita con 58 camas de dotación

#Se cierra el Sector U.C.I.65 COVID a partir del 24/11/2020 con 8 camas de dotación.

INDICES DE RENDIMIENTO SECTOR INTERNACIÓN, SEGÚN NIVEL DE ATENCIÓN - NOV /2020

NIVEL2 DE ATENCIÓN	PROMEDIO CAMAS DISPONIBLES	DIAS DEL PERIODO	PROMEDIO PACIENTES DIA	PORCENTAJE DE OCUPACION	PROMEDIO DE PERMANENCIA	GIRO CAMA	PROMEDIO DIARIO DE EGRESOS	TASA DE MORTALIDAD		
								-48Hs.	+48Hs.	TOTAL
<i>U.C.I. 35</i>	21,00	30	12,77	60,79	6,38	2,86	2,00	-	8,33	8,33
<i>U.C.I. 44</i>	17,00	30	7,47	43,92	7,47	1,76	1,00	-	3,33	3,33
<i>U.C.I. 45</i>	17,00	30	8,20	48,24	8,48	1,71	0,97	-	3,45	3,45
<i>U.C.I. 72</i>	7,00	30	3,90	55,71	9,00	1,86	0,43	-	-	-
<i>U.C.I. QUEMADOS</i>	6,00	30	4,50	75,00	27,00	0,83	0,17	-	-	-
<i>U.C.I. 65 COVID</i>	4,00	23	1,61	40,22	2,85	3,25	0,57	-	-	-
<b>TOTAL U.C.I.</b>	<b>71,07</b>	<b>30</b>	<b>38,07</b>	<b>53,56</b>	<b>7,61</b>	<b>2,11</b>	<b>5,00</b>	<b>-</b>	<b>4,67</b>	<b>4,67</b>
<i>TR.RENAL R.</i>	6,00	30	3,23	53,89	10,78	1,50	0,30	-	-	-
<i>TR.MED.OSEA</i>	7,00	30	4,97	70,95	29,80	0,71	0,17	-	-	-
<i>NEO U.T.Intensiva</i>	34,00	30	20,17	59,31	27,50	0,65	0,73	-	4,55	4,55
<i>NEO U.T.Intermedia</i>	16,00	30	5,27	32,92	6,58	1,50	0,80	-	-	-
<i>NEO.MADRES</i>	2,00	1	1,00	50,00	1,00	0,50	1,00	-	-	-
<i>C.I.M.</i>	254,03	30	188,80	74,32	6,05	3,68	31,20	-	0,43	0,43
<i>C.I.M. C.A.I.P.H.O.</i>	21,00	30	10,33	49,21	3,65	4,05	2,83	-	-	-
<b>TOTAL C.I.M.</b>	<b>275,03</b>	<b>30</b>	<b>199,13</b>	<b>72,40</b>	<b>5,85</b>	<b>3,71</b>	<b>34,03</b>	<b>-</b>	<b>0,39</b>	<b>0,39</b>
<i>QUEM. INTERM.</i>	8,00	4	0,75	9,38	3,00	0,13	0,25	-	-	-
<i>U.M.I.N.</i>	1,00	30	0,20	20,00	1,00	6,00	0,20	-	-	-
<i>UNIDAD DE SUEÑO</i>	1,20	30	0,53	44,44	1,14	11,67	0,47	-	-	-
<i>UNID. METAB.</i>	3,00	20	0,60	20,00	1,00	4,00	0,60	-	-	-
<i>OBSERVACION</i>	22,00	30	26,17	118,94	1,02	35,00	25,67	-	-	-
<i>U.C.E.*</i>	25,00	30	8,63	34,53	1,27	8,16	6,80	-	-	-
<i>Obs. Onc. C.A.I.P.H.O.</i>	6,85	20	6,85	100,00	1,00	20,00	6,85	-	-	-
<i>Obs. Clin. Quir.Polivalente</i>	1,14	7	1,14	100,00	1,00	7,00	1,14	-	-	-
<i>CQ. Pre-Post Quir. **</i>	12,07	30	12,07	100,00	1,11	27,10	10,90	-	-	-
<b>TOTAL</b>	<b>478,33</b>	<b>30</b>	<b>323,80</b>	<b>67,69</b>	<b>7,40</b>	<b>2,74</b>	<b>43,77</b>	<b>-</b>	<b>0,91</b>	<b>0,91</b>

MOVIMIENTO SECTOR INTERNACION, SEGUN CIM - NOV /2020

SECTOR	INGR.	PASES DE:	ING + PAS	ALTAS	E G R E S O S			TOTAL	PASES A:	EGR. + PASES	PTES. DIA	CAMAS DISPON.	CAMAS DOTAC.
					DEFUNCIONES								
					-48Hs.	+48Hs.	T o t .						
<b>CIM 32</b>	9	65	74	62	-	1	1	63	9	72	701	812	34
<b>CIM 41</b>	-	47	47	42	-	-	-	42	7	49	551	624	32
<b>CIM 42</b>	3	70	73	69	-	-	-	69	5	74	703	753	34
<b>CIM 43</b>	2	70	72	65	-	2	2	67	8	75	624	680	34
<b>CIM 61</b>	8	53	61	57	-	-	-	57	6	63	695	866	34
<b>CIM 62</b>	4	63	67	52	-	-	-	52	13	65	573	704	34
<b>CIM 63</b>	6	112	118	111	-	-	-	111	9	120	679	897	34
<b>CIM 73</b>	6	69	75	56	-	-	-	56	5	61	412	876	34
<b>CIM 74</b>	24	43	67	50	-	1	1	51	8	59	379	959	42
<b>CIM 75 *</b>	62	244	306	45	-	-	-	45	253	298	347	450	15
<b>SUB-TOTAL</b>	<b>124</b>	<b>836</b>	<b>960</b>	<b>609</b>	<b>-</b>	<b>4</b>	<b>4</b>	<b>613</b>	<b>323</b>	<b>936</b>	<b>5.664</b>	<b>7.621</b>	<b>327</b>
<b>C.I.M.84</b>	4	83	87	78	-	-	-	78	7	85	310	630	21
<b>TOTAL CIM</b>	<b>128</b>	<b>919</b>	<b>1.047</b>	<b>687</b>	<b>-</b>	<b>4</b>	<b>4</b>	<b>691</b>	<b>330</b>	<b>1.021</b>	<b>5.974</b>	<b>8.251</b>	<b>348</b>

\*Se inaugura el Sector CIM 75 a partir del 10/06/2020 con 15 camas de dotación.

INDICES DE RENDIMIENTO SECTOR INTERNACION, SEGUN CIM - NOV /2020

SECTOR	PROMEDIO CAMAS DISPONIBLES	DIAS DEL PERIODO	PROMEDIO PACIENTES DIA	PORCENTAJE DE OCUPACION	PROMEDIO DE PERMANENCIA	GIRO CAMA	PROMEDIO DIARIO DE EGRESOS	TASA DE MORTALIDAD		
								-48Hs.	+48Hs.	TOTAL
<b>CIM 32</b>	27,07	30	23,37	86,33	9,74	2,66	2,40	-	1,39	1,39
<b>CIM 41</b>	20,80	30	18,37	88,30	11,24	2,36	1,63	-	-	-
<b>CIM 42</b>	25,10	30	23,43	93,36	9,50	2,95	2,47	-	-	-
<b>CIM 43</b>	22,67	30	20,80	91,76	8,32	3,31	2,50	-	2,67	2,67
<b>CIM 61</b>	28,87	30	23,17	80,25	11,03	2,18	2,10	-	-	-
<b>CIM 62</b>	23,47	30	19,10	81,39	8,82	2,77	2,17	-	-	-
<b>CIM 63</b>	29,90	30	22,63	75,70	5,66	4,01	4,00	-	-	-
<b>CIM 73</b>	29,20	30	13,73	47,03	6,75	2,09	2,03	-	-	-
<b>CIM 74</b>	31,97	30	12,63	39,52	6,42	1,85	1,97	-	1,69	1,69
<b>CIM 75 *</b>	15,00	30	11,57	77,11	1,16	19,87	9,93	-	-	-
<b>SUB-TOTAL</b>	<b>254,03</b>	<b>30</b>	<b>188,80</b>	<b>74,32</b>	<b>6,05</b>	<b>3,68</b>	<b>31,20</b>	<b>-</b>	<b>0,43</b>	<b>0,43</b>
<b>C.I.M.84</b>	21,00	30	10,33	49,21	3,65	4,05	2,83	-	-	-
<b>TOTAL CIM</b>	<b>275,03</b>	<b>30</b>	<b>199,13</b>	<b>72,40</b>	<b>5,85</b>	<b>3,71</b>	<b>34,03</b>	<b>-</b>	<b>0,39</b>	<b>0,39</b>

CALIFICACION Y CUANTIFICACION DE LAS DISTINTAS ESPECIALIDADES EN LOS EGRESOS - NOV /2020

SERVICIO	CALIFICACION DE LA PARTICIPACION ESPECIALIZADA				CUANTIFICACION DE LA PARTICIP. ESPECIALIZ.(*)	
	PRINCIPAL		OTRAS PART.		NRO.	%
	NRO.	%	NRO.	%		
<b>ALIMENTACION</b>	-	0,00%	1	0,07%	7	0,42%
<b>ANESTESIA</b>	-	0,00%	2	0,13%	-	0,00%
<b>CARDIOLOGIA</b>	8	0,61%	78	5,17%	61	3,68%
<b>CIRUGIA CARDIOVASCULAR</b>	34	2,59%	9	0,60%	3	0,18%
<b>CIRUGIA GENERAL</b>	2	0,15%	110	7,28%	13	0,78%
<b>CIRUGIA PLASTICA Y QUEMADOS*</b>	3	0,23%	30	1,99%	13	0,78%
-Cirugía Odonto Traumato Pediátrica	-	0,00%	-	0,00%	8	0,48%
<b>CLINICA TOTAL</b>	<b>1.102</b>	<b>83,93%</b>	<b>211</b>	<b>13,97%</b>	<b>115</b>	<b>6,94%</b>
<b>Clínica</b>	1.102		-		8	
<b>Cl. Adolescencia</b>	-		-		10	
<b>Clinica (Cuidados Paliativos)</b>	-		25		66	
<b>Clinica Condiciones C. Complejas</b>	-		-		2	
<b>Clinica Gineco</b>	-		5		29	
<b>CLIN. INTERDISCIPLINARIAS **</b>	<b>-</b>	<b>0,00%</b>	<b>1</b>	<b>0,07%</b>	<b>17</b>	<b>1,03%</b>
-Psicopedagogía	-		-		-	
-Fonoaudiología	-		-		-	
-Maduración y Desarrollo	-		1		17	
<b>CRECIMIENTO Y DESARROLLO</b>	-	0,00%	-	0,00%	5	0,30%
<b>DERMATOLOGIA</b>	1	0,08%	17	1,13%	93	5,61%
<b>ENDOCRINOLOGIA</b>	-	0,00%	9	0,60%	61	3,68%
<b>ENDOSCOPIA RESPIRATORIA</b>	5	0,38%	47	3,11%	25	1,51%
<b>ERRORES CONG. DEL METABOL.</b>	3	0,23%	9	0,60%	30	1,81%
<b>ESTUDIOS NEUROFISIOLOGICOS</b>	-	0,00%	-	0,00%	-	0,00%
<b>GASTROENTEROLOGIA</b>	1	0,08%	51	3,38%	120	7,24%
<b>GENETICA</b>	-	0,00%	8	0,53%	44	2,66%
<b>HEMATOLOGIA-ONCOLOGIA</b>	8	0,61%	187	12,38%	36	2,17%
<b>HEMODINAMIA</b>	8	0,61%	1	0,07%	-	0,00%
<b>HEMOTERAPIA: Medicina Transfusional</b>	-	0,00%	-	0,00%	5	0,30%
<b>INFECTOLOGIA</b>	3	0,23%	167	11,06%	8	0,48%

CALIFICACION Y CUANTIFICACION DE LAS DISTINTAS ESPECIALIDADES EN LOS EGRESOS - NOV /2020

SERVICIO	CALIFICACION DE LA PARTICIPACION ESPECIALIZADA				CUANTIFICACION DE LA PARTICIP. ESPECIALIZ.(*)	
	PRINCIPAL		OTRAS PART.		NRO.	%
	NRO.	%	NRO.	%		
<b>INMUNO</b>	-	0,00%	20	1,32%	51	3,08%
<b>INTERVENCIONISMO</b>	-	0,00%	31	2,05%	3	0,18%
<b>KINESIOLOGIA</b>	-	0,00%	7	0,46%	35	2,11%
<b>NEFROLOGIA</b>	10	0,76%	29	1,92%	32	1,93%
<b>NEONATOLOGIA</b>	21	1,60%	1	0,07%	-	0,00%
<b>NEUMONOLOGIA</b>	4	0,30%	19	1,26%	57	3,44%
<b>NEUROCIRUGIA</b>	6	0,46%	54	3,58%	6	0,36%
<b>NEUROINTERVENCIONISMO</b>	1	0,08%	-	0,00%	-	0,00%
<b>NEUROLOGIA</b>	5	0,38%	75	4,97%	94	5,67%
<b>NUTRICION</b>	14	1,07%	39	2,58%	64	3,86%
<b>OFTALMOLOGIA</b>	-	0,00%	43	2,85%	224	13,52%
<b>ORTOPEDIA Y TRAUMATOLOGIA</b>	3	0,23%	98	6,49%	11	0,66%
<b>OTORRINOLARINGOLOGIA</b>	-	0,00%	12	0,79%	60	3,62%
<b>PATOLOGIA ESPINAL</b>	1	0,08%	9	0,60%	16	0,97%
<b>SALUD MENTAL</b>	-	0,00%	25	1,66%	209	12,61%
<b>SERVICIO SOCIAL</b>	-	0,00%	18	1,19%	108	6,52%
<b>UROLOGIA</b>	-	0,00%	37	2,45%	17	1,03%
<b>TERAPIA RADIANTE</b>	-	0,00%	-	0,00%	1	0,06%
<b>TRASPLANTE CARDIACO</b>	-	0,00%	-	0,00%	-	0,00%
<b>TRASPLANTE HEPATICO</b>	-	0,00%	15	0,99%	4	0,24%
<b>TRASPLANTE MEDULA OSEA</b>	-	0,00%	10	0,66%	1	0,06%
<b>TRASPLANTE RENAL</b>	-	0,00%	-	0,00%	-	0,00%
<b>INFORMES ADEUDADOS</b>	70	5,33%	-	0,00%	-	0,00%
<b>TOTAL EGRESOS</b>	<b>1.313</b>	<b>100,00%</b>	<b>1.510</b>	<b>100,00%</b>	<b>1.657</b>	<b>100,00%</b>

\*Número de Interconsultas, Consultas, Visitas o Atenciones brindadas con motivo de su participación en la Asistencia.

NUMERO DE INTERVENCIONES QUIRURGICAS PROGRAMADAS REALIZADAS Y DE EMERGENCIA SEGUN ESPECIALIDAD Y TIPO DE CIRUGIA- NOV /2020

ESPECIALIDADES	INTERVENCIONES QUIRURGICAS											
	CIRUGIA MAYOR			CIRUGIA MEDIANA			CIRUGIA MENOR			TOTAL		
	PROG.	EMER.	TOTAL	PROG.	EMER.	TOTAL	PROG.	EMER.	TOTAL	PROG.	EMER.	TOTAL
<b>CIRUGIA GENERAL</b>	18	7	25	58	43	101	1	1	2	77	51	128
-Cesáreas	-	-	-	2	-	2	-	-	-	2	-	2
-Procedimiento Fetal	-	-	-	-	-	-	-	-	-	-	-	-
-Procedimiento Ginecológico	-	-	-	-	-	-	-	-	-	-	-	-
<b>CIRUGIA CARDIOV.</b>	40	5	45	1	1	2	-	-	-	41	6	47
<b>CIRUGIA PLASTICA</b>	7	1	8	14	2	16	1	-	1	22	3	25
-Cirugía Odonto Traumato Pediátrica	-	-	-	5	-	5	-	-	-	5	-	5
<b>ENDOSCOPIA (*)</b>	25	-	25	42	2	44	1	-	1	68	2	70
<b>NEUROCIRUGIA</b>	21	14	35	19	12	31	-	-	-	40	26	66
<b>OFTALMOLOGIA</b>	4	-	4	17	-	17	2	1	3	23	1	24
<b>OTORRINOLARING.</b>	4	-	4	1	-	1	-	-	-	5	-	5
<b>PATOL. ESPINAL</b>	4	1	5	3	2	5	-	-	-	7	3	10
<b>QUEMADOS</b>	7	-	7	4	-	4	13	-	13	24	-	24
<b>TRASPL. CARDÍACO</b>	-	-	-	-	-	-	-	-	-	-	-	-
<b>TRASPL. HEPATICO</b>	2	1	3	1	-	1	-	-	-	3	1	4
<b>TRASPL.MEDULA OSEA</b>	1	-	1	1	-	1	-	-	-	2	-	2
<b>ORTOPED. Y TRAUMAT.</b>	5	5	10	25	44	69	2	3	5	32	52	84
<b>UROLOGIA</b>	17	-	17	19	1	20	-	-	-	36	1	37
<b>DERMATOLOGIA</b>	-	-	-	-	-	-	-	-	-	-	-	-
<b>HEMODINAMIA</b>	-	-	-	17	-	17	-	-	-	17	-	17
<b>INTERVENCIONISMO</b>	55	-	55	1	-	1	-	-	-	56	-	56
<b>NEUROINTERVENC.</b>	14	-	14	-	-	-	-	-	-	14	-	14
<b>TOTAL</b>	<b>224</b>	<b>34</b>	<b>258</b>	<b>228</b>	<b>107</b>	<b>335</b>	<b>20</b>	<b>5</b>	<b>25</b>	<b>472</b>	<b>146</b>	<b>618</b>

Las Intervenciones Quirúrgicas de Emergencia son las realizadas de: Lunes a Viernes de 18hs. a 8hs., Sábados, Domingos y Feriados de 8hs. a 8hs.

(\*) El total de Cirugía Mediana de Endoscopia incluye intervenciones realizadas en el Servicio.



TRASPLANTES E IMPLANTES - NOV /2020

TRASPLANTE HEMATO- POYETICO ALOGENICO	FAMILIAR		NO FAMILIAR		HAPLOIDENTICOS	AUTOLOGOS
	HISTOIDENT.	NO HISTOID.	HISTOIDENT.	NO HISTOID.		
MEDULA OSEA	1	-	1	-	-	-
CELULAS PROGENITORAS EN SANGRE PERIFERICA	-	-	-	-	-	-
SANGRE DE CORDON UMBILICAL	-	-	-	-		

TRASPLANTE HEPATICO	
DONANTE VIVO	1
DONANTE CADAVERICO	1

TRASPLANTE RENAL	
DONANTE VIVO	-
DONANTE CADAVERICO	2

TOTALES	
TRASPLANTES	6
IMPLANTES	5

TRASPLANTE PULMONAR	-
---------------------	---

TRASPLANTE CARDIACO	-
---------------------	---

IMPLANTE CARDIACO	-
-------------------	---

IMPLANTE COCLEAR	2
------------------	---

IMPLANTE OSTEOINT. OÍDO MEDIO	3
-------------------------------	---

BANCO DE TEJIDOS - NOV /2020

<b>CARDIOVASCULARES</b>			
TIPO	PROCES.	IMPLANT.	DESCART.
<b>AORTICOS</b>	4	5	-
<b>PULMONARES</b>	4	3	-
<b>PERICARDIO</b>	-	9	-
<b>CONDUCTOS</b>	-	-	-
<b>ARTERIAS</b>	-	-	-
<b>VENAS</b>	-	-	-

<b>AMNIOS</b>			
TIPO	PROCES.	IMPLANT.	DESCART.
<b>MEMB. 4 x 4</b>	46	21	-
<b>MEMB. 10 x 10</b>	-	1	-
<b>MEMB. 10x 20</b>	1	-	
<b>MEMB. 20 x 20</b>	-	-	
<b>ENTERA</b>	-	-	
	<b>RECEPCIONADAS</b>	<b>DESCARTADAS</b>	
<b>PLACENTAS</b>	2		1

<b>PIEL</b>				
TIPO	PROCESADOS	IMPLANTADOS	OPERATIVO ABLACIÓN	DESCARTADOS
<b>CM2</b>	2.169	2.149	2	105

<b>MUSCULO ESQUELETICO</b>									
	TEJIDO CADAVERICO			TEJIDO AUTOLOGO		DONANTES		PIEZAS OBTENIDAS	
	LIBERADAS	IMPLANTADAS	DESCARTADAS	INGRESADOS	IMPLANTADOS	VIVOS	CADAVERICOS	DONANTE VIVO	DONANTE CADAVERICO
<b>UNIDADES</b>	50	29	4	1	-	-	2	-	24

PRESTACIONES DEL SERVICIO DE ANATOMIA PATOLOGICA, SEGUN MES Y TIPO - NOV /2020

PRESTACIONES	TOTAL
<b>BIOPSIAS</b>	
BIOPSIAS SIMPLES	33
BIOPSIAS DE PIEZAS QUIRURGICAS	84
ESTUDIO DE BIOPSIAS DE TUMORES	29
MAPEO DE PIEZA QUIRURGICA	31
<b>ESTUDIOS DE BIOPSIA CON CORTE SERIADOS Y OTROS ESPECIALES</b>	
ESTUDIO PATOLOGICO DURANTE PROCEDIMIENTO DIAGNOSTICO (CONGELACION E INTERVENCIONISMO)	15
ESTUDIO DE CORTE SERIADO Y SEMISERIADO CON BIOPSIA ENDOSCOPICA Y/O POR PUNCION	111
PROCESAMIENTO Y DIAGNOSTICO URGENTE (TRASPLANTE Y GVH)	7
RULOS DE PARAFINA	64
<b>AUTOPSIAS</b>	
NEONATOS Y LACTANTES	-
NIÑOS MAYORES DE 1 AÑO Y ADOLESCENTES	-
<b>CITOLOGIAS</b>	
CITOLOGIAS(LCR,LBA, TIROIDES,ORINA,VITREO)	64
<b>ESTUDIOS/TECNICAS ESPECIALES</b>	
COLORACIONES ESPECIALES	198
ESTUDIO DE BIOPSIA MUSCULAR	1
INMUNOFLUORESCENCIAS	18
MARCACIONES INMUNOHISTOQUIMICAS	188
MICROSCOPIAS ELECTRONICAS	-
<b>BIOLOGIA MOLECULAR</b>	
HIBRIDIZACION IN SITU Y CON CROMOGENO	35
FISH	-
EXTRACCION DE ARN DE TEJIDO CONGELADO	-
EXTRACCION DE ARN DE TEJIDO FIJADO EN FORMOL E INCLUIDO EN PARAFINA	39
EXTRACCION DE ADN	99
MODULO BIOLOGIA MOLECULAR 1 (INCLUYE 1 A 6 PCR)	40
MODULO BIOLOGIA MOLECULAR 2 (INCLUYE 7 A 10 PCR)	2
MODULO BIOLOGIA MOLECULAR 3 (INCLUYE 11 A 15 PCR)	19
MODULO BIOLOGIA MOLECULAR 4 (INCLUYE MAS DE 16 PCR)	77
REACCION DE SECUENCIACION	59
<b>PRACTICAS GENERALES</b>	
TACOS (bloques) INCLUIDOS EN PARAFINA	s/i
NUMERO DE MUESTRAS RECIBIDAS	s/i
REVISIONES DIAGNOSTICAS	21
ESTUDIO PATOLOGICO-CONSULTAS EXTRAHOSPITALARIAS	70
<b>OTROS PROCEDIMIENTOS</b>	
PROCEDIMIENTO DE BANCO DE TUMORES	-
"TISSUE ARRAY"	-
<b>O.C.D.</b>	
INGRESO DE CONSULTAS O.C.D.	s/i
TACOS O.C.D.52	s/i

PRESTACIONES DE LABORATORIO - NOV /2020

<b>LABORATORIO CENTRAL</b>	<b>Ambulatorio</b>	<b>Guardia</b>	<b>Internación</b>	<b>Nº Determinaciones</b>
Absorción Atómica	100	12	79	191
Monitoreo de Drogas I	45	5	61	111
Área Crítica	3.210	4.605	27.938	35.753
Electroforesis	382	23	260	665
Hematología	4.104	2.806	4.117	11.027
Monitoreo de Drogas II	267	85	437	789
Laboratorio de Cromatografía	147	3	146	296
Función Renal	303	460	101	864
Parasitología y Gastroenterología	282	3	239	524
Derivaciones a terceros y separación de sueros	15	1	25	41
Serología	1.916	971	1.398	4.285
Química Clínica	17.893	8.452	22.798	49.143
<b>Total General</b>	<b>28.664</b>	<b>17.426</b>	<b>57.599</b>	<b>103.689</b>

Nota: A partir de Julio del 2020 se informa las prestaciones a los pacientes detallando la producción de los sectores que integran el Laboratorio Central.

PRESTACIONES DE LABORATORIO - NOV /2020

LABORATORIOS de BIOLOGIA MOLECULAR	Nº Determinaciones
Biología Molecular Endocrinología	21
Biología Molecular Genética	36
Biología Molecular Hemato Oncología	228
Biología Molecular Hematología Benigna	87
Biología Molecular Inmunología	45

LABORATORIOS ESPECIALIZADOS	Nº Determinaciones
Biología Celular y Retrovirus	52
Citogenética	225
Endocrinología	5.898
Errores Congénitos de Metabolismo	222
Hematología y Oncología	3.454
Hemostasia y Trombosis	4.143
Inmunología Celular	274
Inmunología Humoral	1.481
Microbiología (Bacteriología, Virología, Micología)	14.130
Patología Eritrocitaria	1.052
Pesquisa Neonatal	10.961

TOTAL DE DETERMINACIONES AREA LABORATORIO	
Laboratorio Central	103.689
Biología Molecular	417
Laboratorios Especializados	41.892
<b>Total General</b>	<b>145.998</b>

NOTA: Unidad (Global) de Laboratorio permite asignar un valor constante en relacion directa con la complejidad del procedimiento y el costo de los insumos. Desde Julio del 2020 se deja de informar, ya que se encuentra en proceso de revalorizacion bajo nomenclador vigente.

PRESTACIONES DE IMAGENES NOV /2020

<i>PRESTACIONES DE IMÁGENES</i>	
	<b>Practicas</b>
Rx Convencional	6.174
Tomografías Multicorte	584
Rx Estudios Contrastados	80
Ecografías	1.781
Resonancia Magnética	977
Medicina Nuclear	80
Intervencionismo	117
Neurointervencionismo	26
<b>Total de Estudios</b>	<b>9.819</b>

CENTRO REGIONAL DE HEMOTERAPIA - NOV /2020

DONANTES DE SANGRE ATENDIDOS						727	
TOTAL DE UNIDADES EXTRAÍDAS EFECTIVAS						592	
Donantes		No Relacionados					
ORIGEN	Nº Colectas Externas	Nuevos	Ulteriores	Habituales	No Habituales	%	Totales
Centro Regional	-	58	62		93		213
Colecta Externa	13	185	89		108		382
<b>Totales</b>	<b>13</b>	<b>243</b>	<b>151</b>		<b>201</b>		<b>595</b>

PROCEDIMIENTOS DE AFERESIS EN DONANTES							
Donantes		No Relacionados					
ORIGEN		Nuevos	Ulteriores	Habituales	No Habituales	%	Totales
Centro Regional		-	112		20		132
Colecta Externa		-	-		-		-
<b>Totales</b>		<b>-</b>	<b>112</b>		<b>20</b>		<b>132</b>

	Plaquetas	Plasma	Granulocitos
Nº de Procedimientos	119	7	-
Nº de productos obten.	930	1.590	-

	Nº DE DONANTES	Nº de Procedimientos
COLECTA DE GRANULOCITOS	-	-

PROCEDIMIENTOS DE COLECTA DE CPH				
	AUTÓLOGOS		ALOGÉNICOS	
	Nº DONANTES	Nº DE PROCEDIM.	Nº DONANTES	Nº DE PROCEDIM.
Colecta de CPH	-	-	-	-

PROGRAMA DE DONACION AUTOLOGA	
PREDEPOSITO	
Pacientes atendidos	-
Unidades extraídas	-

CENTRO REGIONAL DE HEMOTERAPIA - continuación - NOV /2020

BANCO DE SANGRE DE CORDON UMBILICAL		
	RELACIONADO	NO RELACIONADO
Unidades colectadas	6	4
Unidades procesadas	4	-
Unidades criopreservadas	4	-
Unidades liberadas para Trasplante	-	-
LABORATORIO HLA-BSCU		
Tipificación HLA		226
Cross-match contra panel por citotoxicidad		24
Cross-match contra donante por citotoxicidad		-
Extracción de ADN		88

DETERMIN. DE I.T.T. EN DONANTES DE SANGRE Y AFERESIS POR METODO DE TAMIZAJE						
	No Relacionados Nuevos		Ulteriores			
			Habituales		No Habitual	
	Tamizaje	Confirm.	Tamizaje	Confirm.	Tamizaje	Confirm.
Sífilis	4	4	-	-	-	-
Brucelosis	-	-	-	-	1	-
Chagas I lis	3	-	-	-	-	-
Chagas II rec	-	-	-	-	-	-
Chagas I y II	-	-	-	-	-	-
Hbs Ag	-	-	-	-	-	-
Anti HBC	-	-	-	-	-	-
Anti HCV	1	-	-	-	-	-
Anti-Hiv-I/II	-	-	-	-	1	-
Anti-HTLV-I/II	-	-	-	-	1	-
PCR Hiv	-	-	-	-	-	-
PCR Hbv	-	-	-	-	-	-
PCR Hcv	-	-	-	-	-	-



CENTRO REGIONAL DE HEMOTERAPIA - continuación - NOV /2020

<b>Total Determinaciones reactivas por Tamizaje</b>	11
<b>Total Determinaciones reactivas por Confirmatorio</b>	4
<b>Total Determinaciones de ITT en Donantes de Sangre y Aféresis</b>	7104
<b>Total Determinaciones BSCU, Banco Homoinjertos</b>	228
<b>Total Determinaciones externas</b>	12501
<b>Total Determinaciones</b>	<b>19.848</b>

TIPO DE COMPONENTE	Unidades Procesadas	Unidades Emitidas	
		PÚBLICAS	PRIVADAS
C.G.R.	490	83	7
C.P.	338	35	21
CP. AFERESIS	930	41	-
P.F.C.	235	-	-
PLASMA S/CRIO	137	-	-
CRIO	136	2	-
BUFFY COAT	-	-	-
<b>TOTAL</b>	<b>2.266</b>	<b>161</b>	<b>28</b>

<b>Plasma enviado a planta de la Universidad de Córdoba (unidades)</b>	<b>257</b>
<b>IRRADIACION DE COMPONENTES</b>	<b>UNIDADES</b>
<b>Servicio de Medicina Transfusional Hospital Garrahan</b>	465
<b>Servicio de irradiaciones a Instituciones Públicas dependientes del G.C.B.A.</b>	1.963
<b>Servicio de irradiaciones a Instituciones Públicas no dependientes del G.C.B.A.</b>	994
<b>Servicio de irradiaciones a Instituciones Privadas.</b>	2.301
<b>Total de irradiaciones</b>	<b>5.723</b>

PRESTACIONES DEL SERVICIO DE MEDICINA TRANSFUSIONAL, SEGUN TIPO - NOV /2020

SECTOR	Nº Ptes. Transfundidos			Nº de Transfusiones				TOTAL
	HOMOLOGAS:		212	929				
	AUTOLOGAS:		6	6				
	C.G.R.	CP.	CP.AFERESIS	PFC.	CRIO	GRANULOC.	CPH	
<i>CIM</i>	102	35	117	-	8	-	-	262
<i>UCI 35</i>	42	-	19	7	11	-	-	79
<i>UCI 44</i>	6	-	2	4	1	-	-	13
<i>UCI 45</i>	4	1	2	3	-	-	-	10
<i>UCI 72</i>	24	10	26	16	-	-	-	76
<i>NEO</i>	68	-	34	7	-	-	-	109
<i>HOSP.DE DIA</i>	120	9	27	-	-	-	-	156
<i>EMERGENCIA</i>	8	2	10	1	-	-	-	21
<i>QUIROFANO</i>	83	4	17	9	24	-	-	137
<i>QUEMADOS</i>	17	1	2	3	-	-	-	23
<i>TRASP. RENAL</i>	-	-	-	-	16	-	-	16
<i>TRASP. MED. OSEA</i>	7	-	25	-	-	-	-	32
<i>TRASP. HEPATICO</i>	-	-	-	-	-	-	-	-
<i>HEMODIALISIS</i>	-	-	-	-	-	-	-	-
<i>HEMODINAMIA</i>	-	-	-	-	-	-	-	-
<b>TOTALES</b>	<b>481</b>	<b>62</b>	<b>281</b>	<b>50</b>	<b>60</b>	<b>-</b>	<b>-</b>	<b>934</b>
<b>ESTUDIOS INMUNOHEMATOLOGICOS EN PACIENTES</b>								
<b>Número de Estudios:</b>		39			<b>Número de Pacientes:</b>		38	
<b>PROGRAMA DE DONACIÓN AUTÓLOGA</b>								
<b>RECUPERACIÓN DE SANGRE INTRAOPERATORIA</b>							5	
<b>HEMODILUCIÓN AGUDA NORMOVOLEMICA</b>							1	
<b>PROCEDIMIENTOS DE AFÉRESIS EN PACIENTES</b>								
	<b>Nº Pacientes</b>			<b>Nº de Procedimientos</b>				
<b>LEUCAFERESIS</b>	-			-				
<b>RECAMBIO PLASMATICO</b>	5			17				
<b>ERITROAFERESIS</b>	1			1				
<b>LEUCORREDUCIÓN DE COMPONENTES SANGUÍNEOS POR FILTRACIÓN</b>								
<b>COMPONENTES LEUCORREDUCIDOS</b>					1			
<b>COMPONENTES IRRADIADOS</b>					253			

A partir del año 2015 se toman los datos proporcionados por el Sistema.

**ASISTENCIA ALIMENTARIA AL PACIENTE INTERNADO**

TIPO DE ALIMENTACION	NUMERO DE PACIENTES
Normal	2.640
Variante del Normal	5.130
Individual	1.440
<b>Total</b>	<b>9.210</b>

**INTERCONSULTA DE SALA**

Celiaco	9
Clinica	306
Diabetes	51
Gastroenterología	62
Metabolopatía	48
Obesidad	42
Renal	79
Otras	369

**PRODUCCION Y SERVICIO DE ALIMENTOS (Cocina Central y Comedores)**

Raciones Internación	25.828
Madres Lactancia	870
Desayunos Madres Lactancia	916
Madres Acompañantes	18.887
Personal Autorizado	28.934
<b>Total</b>	<b>75.435</b>

**LACTARIO****SECTOR ELABORACION DE FORMULAS LACTEAS (Lactario Central)**

Biberones	19.968
Baxters	9.276
Botellas	7.200
Frascos p/almacenar leche humana	3.300
<b>Total</b>	<b>39.744</b>

**ASISTENCIA MADRES EN CENTRO DE LACTANCIA MATERNA**

Visitas Madres	1.038
Producción leche Materna (Its)	64,0
<i>Asistencia Madres en el marco de la Campaña de lactancia materna</i>	10

Visita espacio amigo de la lactancia	<b>178</b>
--------------------------------------	------------

OTRAS PRESTACIONES de DIAGNÓSTICO y TRATAMIENTO - NOV /2020

<b>SERVICIO SOCIAL</b>	
ENTREVISTAS	452
ORIENTACIONES	713
REUNION EQUIPO DE SALUD	273
INTERCONSULTAS	825
GESTION SUBSIDIOS	750

<b>SALA TERAPEUTICA DE JUEGOS</b>					
<b>PRESTACIONES</b>					
<b>A PACIENTES</b>		<b>ACTIVID.</b>		<b>PSICOT.</b>	
		<b>TOT.</b>			<b>TOTAL</b>
s/i	s/i	-	s/i	s/i	-

<b>TALLER DE ADOLESCENCIA</b>		
	<b>ASISTENTES</b>	<b>TALLERES</b>
RINCON ADOLESCENTE VIRTUAL	-	4
PRE-TRIAGE	-	2

<b>CLINICAS INTERDISCIPLINARIAS</b>		
<b>PRACTICAS ESPECIALIZADAS</b>	<b>TOTAL PACIENTES</b>	<b>TOT. PRESTAC.</b>
PSICOPEDAGOGIA	60	160
FONOAUDIOLOGIA	20	32
MADURACION	193	70
<b>TOTAL</b>	<b>273</b>	<b>262</b>