

BOLETÍN SEPTIEMBRE 2020

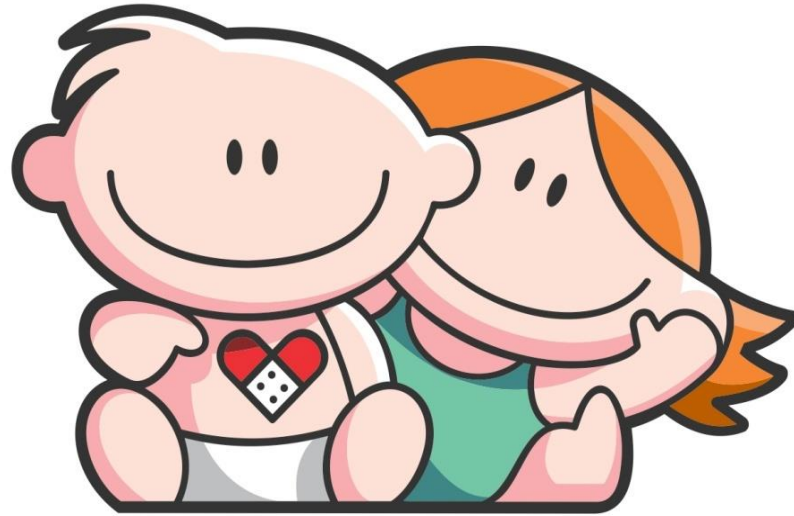

Hospital de Pediatría
Garrahan

RESUMEN DE LA PRODUCCION HOSPITALARIA CORRESPONDIENTE A SEP /2020

<i>Producción Septiembre 2020</i>		Total	<i>Producción Septiembre 2020</i>		Total
Consultas Externas *		15.429	Trasplante	<i>Hematopoyéticos</i>	3
Emergencias		6.246	Trasplante	<i>Hepático</i>	2
Entrevista Previa		5.599	Trasplante	<i>Renal</i>	5
Total Consultas Ambulatorias		27.274	Trasplante	<i>Pulmonar</i>	-
*Estan incluidas las consultas realizadas por O.C.D.			Trasplante	<i>Cardíaco</i>	1
Sesiones de Hospital de Dia			Implante Corazón Artificial		-
	<i>Polivalente (incluye TAIS)</i>	166	Implante Coclear		2
	<i>Clínico-Oncológico</i>	1.899	Implante Osteointegrado Oído Medio		-
Internación			Laboratorio		
	<i>Ingresos</i>	1.240		<i>Determinaciones</i>	130.531
	<i>Egresos</i>	1.232	Imágenes		
	<i>Pacientes/Dia</i>	9.394		<i>Total</i>	7.043
Cirugías			Terapia Radiante		s/i
	<i>Programadas</i>	405	<i>(En proceso de Informatización)</i>		
	<i>Emergencia</i>	144	Inmunoematología y Hemoterapia		
	<i>Cesáreas</i>	-		<i>Nº Donantes atendidos</i>	794
	<i>Procedimiento Fetal</i>	-		<i>Nº de Transfusiones</i>	732
	<i>Nacimientos</i>	-			
Anestesis		632			

CONSULTAS EXTERNAS SEGUN TIPO Y ESPECIALIDAD - SEP /2020

SERVICIO	CONSULTAS EXTERNAS						Días del Período	Prom. Diario de Consultas
	Orient.	Cons. Por Espec.	Multid	Int.H.Dia	Consultas a Distancia	Total		
ALIMENTACION	-	34	445	39	138	656	22	29,82
ANESTESIA	-	-	-	-	-	-	22	-
CARDIOLOGIA	70	165	10	19	254	518	22	23,55
CIRUGIA CARDIOVASCULAR	-	29	-	-	19	48	22	2,18
CIRUGIA GENERAL	24	80	23	2	13	142	22	6,45
CIRUGIA PLASTICA Y QUEMADOS*	15	136	5	-	7	163	22	7,41
-Cirugía Plástica y Quemados	15	97	5	-	7	124	22	5,64
-Cirugía Odonto Traumato Pediátrica	-	16	-	-	-	16	22	0,73
-Fonoaudiología	-	2	-	-	-	2	22	0,09
-Odontología	-	21	-	-	-	21	22	0,95
CLIN. INTERDISCIPLINARIAS **	-	29	3	8	133	173	22	7,86
-Psicopedagogía	-	6	-	6	52	64	22	2,91
-Fonoaudiología	-	3	-	-	13	16	22	0,73
-Maduración y Desarrollo	-	20	3	2	68	93	22	4,23
CLINICA PEDIATRICA	1.174	674	237	64	655	2.804	22	127,45
Cl.Medicina Integradora	-	-	-	-	-	-	22	-
Cl. Orientación	17	-	-	-	-	17	22	0,77
Cl. Pediatría Programada	-	47	225	-	159	431	22	19,59
Cl. Pediatría Bajo Riesgo	452	24	-	-	90	566	22	25,73
Cl. Pediatría Bajo Riesgo Vespertino	406	1	-	-	150	557	22	25,32
Cl. Pediatría Mediano Riesgo	299	133	-	-	2	434	22	19,73
Cl. Pediatría Ctrol. Sínt. Paliativos	-	48	-	25	16	89	22	4,05
Cl. Pediatría Ginecología	-	109	1	3	25	138	22	6,27
Cl. Adolescencia	-	49	-	3	20	72	22	3,27
Cl.Planificacion Familiar	-	3	-	-	-	3	22	0,14
Cl. Pediatría Condiciones Crónicas Complejas	-	260	11	33	193	497	22	22,59
Cl.Salud Ambiental	-	-	-	-	-	-	22	-
CRECIMIENTO Y DESARROLLO	-	2	4	1	74	81	22	3,68
DERMATOLOGIA	107	155	4	62	175	503	22	22,86
ENDOCRINOLOGIA	12	199	-	58	503	772	22	35,09
ENDOSCOPIA RESPIRATORIA	7	94	-	11	1	113	22	5,14
ERRORES CONG. DEL METABOL.	-	46	-	4	83	133	22	6,05
GASTROENTEROLOGIA	30	143	219	30	196	618	22	28,09
GENETICA	-	36	4	12	97	149	22	6,77
HEMATOLOGIA-ONCOLOGIA	-	1.410	1	25	42	1.478	22	67,18
HEMODINAMIA	-	3	-	-	-	3	22	0,14

CONSULTAS EXTERNAS SEGUN TIPO Y ESPECIALIDAD - SEP /2020

SERVICIO	CONSULTAS EXTERNAS					Total	Días de Período	Prom. Diario de Consultas
	Orient.	Cons. Por Espec.	Multid	Int.H.Dia	Consultas a Distancia			
HEMOTERAPIA: Medicina Transfusional	-	29	-	13	-	42	22	1,91
IMÁGENES: Intervencionismo	-	21	5	1	12	39	22	1,77
INFECTOLOGIA	5	157	-	6	74	242	22	11,00
INMUNOLOGIA	-	31	-	48	134	213	22	9,68
KINESIOLOGIA	-	29	39	25	56	149	22	6,77
NEFROLOGIA	8	394	12	28	152	594	22	27,00
NEUMONOLOGIA	10	78	36	3	27	154	22	7,00
NEUROCIRUGIA	19	137	3	19	111	289	22	13,14
NEUROLOGIA	105	541	107	47	463	1.263	22	57,41
NUTRICION	-	97	472	41	121	731	22	33,23
O.C.D.	-	362	-	-	-	362	22	16,45
OFTALMOLOGIA	78	237	3	47	77	442	22	20,09
ORTOPEDIA	113	446	3	16	6	584	22	26,55
OTORRINOLARINGOLOGIA	50	62	-	7	7	126	22	5,73
PATOLOGIA ESPINAL	9	87	3	16	51	166	22	7,55
SALUD MENTAL	-	129	384	24	46	583	22	26,50
SERVICIO SOCIAL	-	125	36	4	-	165	22	7,50
TERAPIA RADIANTE	-	355	-	-	-	355	22	16,14
TRASPLANTE HEPATICO	-	3	200	-	-	203	22	9,23
UDECIP	-	225	-	-	-	225	22	10,23
-Preadmisión	-	220	-	-	-	220	22	10,00
-Prequirúrgico	-	5	-	-	-	5	22	0,23
UROLOGIA	12	57	13	18	48	148	22	6,73
TOTAL GENERAL	1.848	6.837	2.271	698	3.775	15.429	22	701,32

*El Total de Cirugía Plástica y Quemados incluye las consultas de Cir.Odonto y Traumatología y Pediatría, Fonoaudiología y Odontología.

** El Total de Clínicas Interdisciplinarias incluye las consultas de Fonoaudiología y Psicopedagogía

El servicio de Epidemiología e Infectología realizó 849 prestaciones en vacunatorio.

Se realizaron 80 prestaciones en Trailer Personal y 320 en Trailer Pacientes.

AREA DE EMERGENCIA - SEP/2020

SECTOR	CONSULTA PRESENCIAL	CONSULTA A DISTANCIA	TOTAL DE PRESTACIONES	PROMEDIO DIARIO CONSULTAS
GUARDIA @	2.194	2.885	5.079	169,30
URGENCIAS *	941	226	1.167	44,88
TOTAL	3.135	3.111	6.246	208,20

El total incluye los pacientes atendidos en (#).

REANIMACION #	188	6,27
POSTA DE HIDRATACION #	-	-
NEBULIZATORIO #	59	1,97
PROCEDIMIENTOS #	25	0,83

@ Lunes a Viernes de 16hs. a 8hs.

Sábados de 12hs. a 8hs.

Domingos y Feriados de 8hs. a 8hs.

* Lunes a Viernes de 8hs. a 16hs.

Sábados de 8hs. a 12hs.

AREA DE INTERNACION					
Ingresos	Pases de	Altas domic.	Derivaciones	Pases A	Defunciones
714	29	122	8	611	2

U.C.E.					
Ingresos	Pases de	Altas domic.	Derivaciones	Pases A	Defunciones
-	194	112	8	75	-

CONSULTORIOS MULTIDISCIPLINARIOS - SEP /2020

PATOLOGIAS	TOTAL CONSULTAS
PATOLOGIA ESOFAGICA	-
MEGACOLON	1
PATOLOGIA COLONICA	10
HIPERTENSION ARTERIAL	9
DISPLASIA ESQUELETICA	-
ENFERMEDAD CELIACA	8
TORAX QUIRURGICO	1
E.P.O.C.	-
MIELOMENINGOCELE	3
ALTERACION MECANICA RESPIRATORIA	1
CONSULTORIO DE FIBROSIS QUISTICA	26
CONSULTORIO PRENATAL	10
PERIQUIRURGICO COLUMNA	-
CONSULT. PRETRASPLANTE HEPATICO	-
CONTROL DE Tx HEPÁTICO	199
ASMA CRÓNICO	7
CONSULTORIO DE HIPOFISIS	-
PATOLOGIA MAMARIA	1
DIETA CETOGENICA	106
FLAP	-
DIABETES	329
DEGLUCIÓN Y ALIMENTACION	1
PROTECCION INFANTO JUVENIL	-
GRUPO INTERDISC.ANOMAL.VASCULARES	4
RAQUITISMO HIPOFOSFATÉMICO	-
C.A.S.E.	-
PATOLOGÍA COLORRECTAL	-
IVF	-
INTESTINO NEUROGÉNICO	-
CONSULTORIO DE ENFERMEDADES MITOCONDRIALES	-
DESARROLLO SEXUAL DIFERENTE	-
HIPERTENSION PORTAL Y DER. VASC. CONG.	1
COLESTASIS NEONATAL	-

MODALIDAD DE HOSPITAL DE DIA - SEP /2020

SECTOR	SESIONES
HOSP. DE DIA CLINICO-ONCOLOGICO	1.899
HOSP. DE DIA POLIVALENTE	166
T.A.I.S.	-
TOTAL	2.065

Producción Centro de Atención Integral del Paciente Hemato Oncológico-C.A.I.P.H.O.			
		CONSULTAS	EGRESOS + PASES
PARTICIPACIONES DE CLINICA	1383		
PARTICIPACIONES DE H-ONCOLOGÍA	674		
PARTICIPACIONES DE T.M.O.	178	1.478	98
SESIONES DE HOSPITAL DE DÍA	1899		
MEDICACION NO QUIMIOTERAPICA Y HEMODERIVADOS			
	296		
PROCEDIMIENTOS			
	159		
QUIMIOTERAPIAS			
	424		

ESPECIALIDAD	INTERCONSULTAS	
	NRO.	%
ALIMENTACIÓN	2	1,16
CARDIOLOGIA	2	1,16
CIRUGIA GENERAL	1	0,58
CIRUGIA PLASTICA	-	-
CIR.ODONTO TRAUMATO PEDIATRICA	-	-
CLINICA Total	15	8,67
<i>Clinica</i>	-	-
<i>Clinica Adolescencia</i>	-	-
<i>Clinica (Cuidados Paliativos)</i>	14	-
<i>Clinica Condiciones C.Complejas</i>	-	-
<i>Clinica Gineco</i>	1	-
CLINICAS INTERDISCIPLINARIAS	-	-
CRECIMIENTO Y DESARROLLO	-	-
DERMATOLOGIA	43	24,86
ENDOCRINOLOGIA	36	20,81
ENDOSCOPIA RESPIRATORIA	-	-
ERRORES CONG. METABOLISMO	-	-
ESTUDIOS NEUROFISIOLOGICOS	-	-
GASTROENTEROLOGIA	-	-
GENETICA	-	-
HEMATO-ONCOLOGIA	-	-
HEMOTERAPIA:Medicina Transfusional	7	4,05
INFECTOLOGIA	-	-
INMUNOLOGIA	-	-
INTERVENCIONISMO	1	0,58
KINESIOLOGIA	1	0,58
NEFROLOGIA	6	3,47
NEUMONOLOGIA	3	1,73
NEUROCIRUGIA	-	-
NEUROLOGIA	6	3,47
NUTRICION	7	4,05
OFTALMOLOGIA	27	15,61
ORTOPEDIA Y TRAUMATOLOGIA	-	-
OTORRINOLARINGOLOGIA	2	1,16
PATOLOGIA ESPINAL	3	1,73
SALUD MENTAL	9	5,20
SERVICIO SOCIAL	1	0,58
TERAPIA RADIANTE	-	-
TRANSPLANTE HEPATICO	-	-
TRANSPLANTE MEDULA OSEA	-	-
UROLOGIA	1	0,58
TOTAL	173	100,00

HOSPITAL DE DIA POLIVALENTE						
ESPECIALIDAD	CALIFICACION DE LA PART. ESPECIALIZADA				* CUANTIF. DE LA	
	PRINCIPAL		SECUNDARIA		PARTIC. ESPECIALIZADA	
	NUMERO	%	NUMERO	%	NUMERO	%
ALIMENTACION	-	-	-	-	37	7,05
ANESTESIA	-	-	-	-	-	-
CARDIOLOGIA	-	-	-	-	17	3,24
CIRUGIA CARDIOVASCULAR	-	-	-	-	-	-
CIRUGIA GENERAL	-	-	-	-	1	0,19
CIRUGIA PLASTICA Y QUEMAD.	-	-	-	-	-	-
-Cirugía Odonto Traumato Pediátrica	-	-	-	-	-	-
CLINICA Total	86	51,81	80	100,00	16	3,05
Clinica	86					
Clinica Adolescencia	-				3	
Clinica (Cuidados Paliativos)	-				11	
Clinica Condiciones C.Complejas	-				-	
Clinica Gineco	-				2	
CLINICAS INTERDISCIPLINARIAS	-	-	-	-	8	1,52
-Psicopedagogía	-				6	
-Fonoaudiología	-				-	
-Maduración y Desarrollo	-				2	
CRECIMIENTO Y DESARROLLO	-	-	-	-	1	0,19
DERMATOLOGIA	-	-	-	-	19	3,62
ENDOCRINOLOGIA	5	3,01	-	-	22	4,19
ENDOSCOPIA	-	-	-	-	11	2,10
ERRORES CONG. METABOL.	-	-	-	-	4	0,76
GASTROENTEROLOGIA	10	6,02	-	-	30	5,71
GENETICA	-	-	-	-	12	2,29
HEMATO-ONCOLOGIA	2	1,20	-	-	25	4,76
HEMODINAMIA	-	-	-	-	-	-
HEMOTERAPIA: Medicina Transfusional	3	1,81	-	-	6	1,14
INFECTOLOGIA	-	-	-	-	6	1,14
INFECTOLOGIA - T.A.I.S.	-	-	-	-	-	-
INMUNOLOGIA	37	22,29	-	-	48	9,14
INTERVENCIONISMO	-	-	-	-	-	-
KINESIOLOGIA	-	-	-	-	24	4,57
NEFROLOGIA	4	2,41	-	-	22	4,19
NEONATOLOGIA	-	-	-	-	33	6,29
NEUMONOLOGIA	-	-	-	-	-	-
NEUROCIRUGIA	2	1,20	-	-	19	3,62
NEUROLOGIA	16	9,64	-	-	41	7,81
NUTRICION	-	-	-	-	34	6,48
OFTALMOLOGIA	1	0,60	-	-	20	3,81
ORTOPEDIA	-	-	-	-	16	3,05
OTORRINOLARINGOLOGIA	-	-	-	-	5	0,95
PATOLOGIA ESPINAL	-	-	-	-	13	2,48
SALUD MENTAL	-	-	-	-	15	2,86
SERVICIO SOCIAL	-	-	-	-	3	0,57
UROLOGIA	-	-	-	-	17	3,24
TRASP. HEPATICO	-	-	-	-	-	-
TRASP. MED. OSEA	-	-	-	-	-	-
TOTAL	166	100,00	80	100,00	525	100,00

* Nro. de Interconsultas, Consultas, Visitas o Atenciones brindadas con motivo de su Participación en la Asistencia, información que figura en tabla de consultorios externos, en columna "Interc.Htal.Día".

MOVIMIENTO SECTOR INTERNACION, SEGUN NIVEL DE ATENCION - SEP /2020

NIVEL DE ATENCION	INGR.	PASES DE:	ING + PAS	ALTAS	E G R E S O S			TOTAL	PASES A:	EGR + PAS	PTES. DIA	CAMAS DISPON.	CAMAS DOTAC.
					DEFUNCIONES								
					-48Hs.	+48Hs.	T o t .						
U.C.I. 35	5	42	47	34	1	1	2	36	9	45	337	630	21
U.C.I. 44	1	20	21	3	-	-	-	3	19	22	199	510	17
U.C.I. 45	2	22	24	6	1	2	3	9	18	27	226	510	17
U.C.I. 72	-	14	14	-	-	-	-	-	13	13	101	210	14
U.C.I. QUEMADOS	1	4	5	3	-	-	-	3	3	6	90	180	6
U.C.I. 65 COVID #	1	27	28	4	-	1	1	5	22	27	51	120	8
TOTAL U.C.I.	10	129	139	50	2	4	6	56	84	140	1.004	2.160	83
TR. RENAL R.	2	4	6	3	-	-	-	3	1	4	69	180	6
TR. MED. OSEA	-	4	4	2	-	-	-	2	3	5	157	210	7
NEO U.T.Intensiva	7	21	28	9	-	2	2	11	18	29	618	1.020	37
NEO U.T.Intermedia	19	18	37	15	1	-	1	16	20	36	168	482	18
NEO.MADRES	-	-	-	-	-	-	-	-	-	-	-	-	2
C.I.M.	120	888	1.008	634	1	3	4	638	364	1.002	5.581	7.396	327
C.I.M. C.A.I.P.H.O.	3	97	100	80	-	-	-	80	18	98	337	630	21
TOTAL C.I.M.	123	985	1.108	714	1	3	4	718	382	1.100	5.918	8.026	348
U.M.I.N.	3	3	6	3	-	-	-	3	3	6	6	30	1
UNIDAD DE SUEÑO	1	2	3	1	-	-	-	1	2	3	3	30	1
UNID. METAB.	6	-	6	6	-	-	-	6	-	6	6	66	3
OBSERVACION	714	29	743	130	2	-	2	132	611	743	745	660	22
U.C.E.*	-	194	194	120	-	-	-	120	75	195	226	750	25
Obs. Onc. P.B.	153	6	159	3	-	-	-	3	156	159	159	159	3
Obs. Clin. Quir. 1ºP.	10	-	10	-	-	-	-	-	10	10	10	10	4
CQ. Pre-Post Quir. **	192	73	265	161	-	-	-	161	103	264	305	129	-
TOTAL	1.240	1.468	2.708	1.217	6	9	15	1.232	1.468	2.700	9.394	13.912	560

**El Sector no tiene contemplada dotación de camas.

*El Sector U.C.E. a partir del 01/04/2020 se habilita con 58 camas de dotación

#Se inaugura el Sector U.C.I.65 COVID a partir del 17/06/2020 con 8 camas de dotación.

INDICES DE RENDIMIENTO SECTOR INTERNACIÓN, SEGÚN NIVEL DE ATENCIÓN - SEP /2020

NIVEL2 DE ATENCIÓN	PROMEDIO CAMAS DISPONIBLES	DIAS DEL PERIODO	PROMEDIO PACIENTES DIA	PORCENTAJE DE OCUPACION	PROMEDIO DE PERMANENCIA	GIRO CAMA	PROMEDIO DIARIO DE EGRESOS	TASA DE MORTALIDAD		
								-48Hs.	+48Hs.	TOTAL
<i>U.C.I. 35</i>	21,00	30	11,23	53,49	7,49	2,14	1,50	2,22	2,22	4,44
<i>U.C.I. 44</i>	17,00	30	6,63	39,02	9,05	1,29	0,73	-	-	-
<i>U.C.I. 45</i>	17,00	30	7,53	44,31	8,37	1,59	0,90	3,70	7,41	11,11
<i>U.C.I. 72</i>	7,00	30	3,37	48,10	7,77	1,86	0,43	-	-	-
<i>U.C.I. QUEMADOS</i>	6,00	30	3,00	50,00	15,00	1,00	0,20	-	-	-
<i>U.C.I. 65 COVID</i>	4,00	30	1,70	42,50	1,89	6,75	0,90	-	3,70	3,70
TOTAL U.C.I.	72,00	30	33,47	46,48	7,17	1,94	4,67	1,43	2,86	4,29
<i>TR.RENAL R.</i>	6,00	30	2,30	38,33	17,25	0,67	0,13	-	-	-
<i>TR.MED.OSEA</i>	7,00	30	5,23	74,76	31,40	0,71	0,17	-	-	-
<i>NEO U.T.Intensiva</i>	34,00	30	20,60	60,59	21,31	0,85	0,97	-	6,90	6,90
<i>NEO U.T.Intermedia</i>	16,07	30	5,60	34,85	4,67	2,24	1,20	2,78	-	2,78
<i>NEO.MADRES</i>	-	-	-	-	-	-	-	-	-	-
<i>C.I.M.</i>	246,53	30	186,03	75,46	5,57	4,06	33,40	0,10	0,30	0,40
<i>C.I.M. C.A.I.P.H.O.</i>	21,00	30	11,23	53,49	3,44	4,67	3,27	-	-	-
TOTAL C.I.M.	267,53	30	197,27	73,74	5,38	4,11	36,67	0,09	0,27	0,36
<i>U.M.I.N.</i>	1,00	30	0,20	20,00	1,00	6,00	0,20	-	-	-
<i>UNIDAD DE SUEÑO</i>	1,00	30	0,10	10,00	1,00	3,00	0,10	-	-	-
<i>UNID. METAB.</i>	3,00	22	0,27	9,09	1,00	2,00	0,27	-	-	-
<i>OBSERVACION</i>	22,00	30	24,83	112,88	1,00	33,77	24,77	0,27	-	0,27
<i>U.C.E.*</i>	25,00	30	7,53	30,13	1,16	7,80	6,50	-	-	-
<i>Obs. Onc. P.B.</i>	6,91	23	6,91	100,00	1,00	23,00	6,91	-	-	-
<i>Obs. Clin. Quir. 1ºP.</i>	1,43	7	1,43	100,00	1,00	7,00	1,43	-	-	-
<i>CQ. Pre-Post Quir. **</i>	4,30	30	10,17	236,43	1,16	61,40	8,80	-	-	-
TOTAL	463,73	30	313,13	67,52	7,63	2,66	41,07	0,49	0,73	1,22

MOVIMIENTO SECTOR INTERNACION, SEGUN CIM - SEP /2020

SECTOR	INGR.	PASES DE:	ING + PAS	ALTAS	E G R E S O S			TOTAL	PASES A:	EGR. + PASES	PTES. DIA	CAMAS DISPON.	CAMAS DOTAC.
					DEFUNCIONES -48Hs.	+48Hs.	T o t .						
CIM 32	1	71	72	53	1	1	2	55	14	69	693	746	34
CIM 41	-	53	53	37	-	-	-	37	9	46	520	566	32
CIM 42	2	77	79	69	-	-	-	69	9	78	637	690	34
CIM 43	2	49	51	43	-	1	1	44	7	51	641	665	34
CIM 61	5	80	85	73	-	-	-	73	12	85	655	1.020	34
CIM 62	2	86	88	78	-	1	1	79	9	88	630	802	34
CIM 63	7	117	124	115	-	-	-	115	6	121	665	876	34
CIM 73	3	53	56	54	-	-	-	54	9	63	342	561	34
CIM 74	24	33	57	52	-	-	-	52	11	63	383	1.020	42
CIM 75 *	74	269	343	60	-	-	-	60	278	338	415	450	15
SUB-TOTAL	120	888	1.008	634	1	3	4	638	364	1.002	5.581	7.396	327
C.I.M.84 C.A.I.P.H.O.	3	97	100	80	-	-	-	80	18	98	337	630	21
TOTAL CIM	123	985	1.108	714	1	3	4	718	382	1.100	5.918	8.026	348

*Se inaugura el Sector CIM 75 a partir del 10/06/2020 con 15 camas de dotación.

INDICES DE RENDIMIENTO SECTOR INTERNACION, SEGUN CIM - SEP /2020

SECTOR	PROMEDIO CAMAS DISPONIBLES	DIAS DEL PERIODO	PROMEDIO PACIENTES DIA	PORCENTAJE DE OCUPACION	PROMEDIO DE PERMANENCIA	GIRO CAMA	PROMEDIO DIARIO DE EGRESOS	TASA DE MORTALIDAD		
								-48Hs.	+48Hs.	TOTAL
CIM 32	24,87	30	23,10	92,90	10,04	2,77	2,30	1,45	1,45	2,90
CIM 41	18,87	30	17,33	91,87	11,30	2,44	1,53	-	-	-
CIM 42	23,00	30	21,23	92,32	8,17	3,39	2,60	-	-	-
CIM 43	22,17	30	21,37	96,39	12,57	2,30	1,70	-	1,96	1,96
CIM 61	34,00	30	21,83	64,22	7,71	2,50	2,83	-	-	-
CIM 62	26,73	30	21,00	78,55	7,16	3,29	2,93	-	1,14	1,14
CIM 63	29,20	30	22,17	75,91	5,50	4,14	4,03	-	-	-
CIM 73	18,70	30	11,40	60,96	5,43	3,37	2,10	-	-	-
CIM 74	34,00	30	12,77	37,55	6,08	1,85	2,10	-	-	-
CIM 75 *	15,00	30	13,83	92,22	1,23	22,53	11,27	-	-	-
SUB-TOTAL	246,53	30	186,03	75,46	5,57	4,06	33,40	0,10	0,30	0,40
C.I.M.84 C.A.I.P.H.O.	21,00	30	11,23	53,49	3,44	4,67	3,27	-	-	-
TOTAL CIM	267,53	30	197,27	73,74	5,38	4,11	36,67	0,09	0,27	0,36

CALIFICACION Y CUANTIFICACION DE LAS DISTINTAS ESPECIALIDADES EN LOS EGRESOS - SEP /2020

SERVICIO	CALIFICACION DE LA PARTICIPACION ESPECIALIZADA				CUANTIFICACION DE LA PARTICIP. ESPECIALIZ.(*)	
	PRINCIPAL		OTRAS PART.		NRO.	%
	NRO.	%	NRO.	%		
ALIMENTACION	-	0,00%	-	0,00%	2	0,14%
ANESTESIA	1	0,08%	1	0,07%	1	0,07%
CARDIOLOGIA	1	0,08%	74	5,42%	53	3,60%
CIRUGIA CARDIOVASCULAR	26	2,11%	6	0,44%	1	0,07%
CIRUGIA GENERAL	4	0,32%	113	8,28%	5	0,34%
CIRUGIA PLASTICA Y QUEMADOS*	2	0,16%	22	1,61%	8	0,54%
-Cirugía Odonto Traumato Pediátrica	-	0,00%	-	0,00%	6	0,41%
CLINICA TOTAL	1.083	87,91%	149	10,92%	87	5,91%
<i>Clínica</i>	1.082		-		5	
<i>Cl. Adolescencia</i>	-		-		11	
<i>Clinica (Cuidados Paliativos)</i>	-		8		35	
<i>Clínica Condiciones C. Complejas</i>	-		-		2	
<i>Clínica Gineco</i>	1		6		34	
CLIN. INTERDISCIPLINARIAS **	-	0,00%	-	0,00%	10	0,68%
-Psicopedagogía	-		-		-	
-Fonoaudiología	-		-		-	
-Maduración y Desarrollo	-		-		10	
CRECIMIENTO Y DESARROLLO	-	0,00%	-	0,00%	2	0,14%
DERMATOLOGIA	-	0,00%	16	1,17%	81	5,50%
ENDOCRINOLOGIA	-	0,00%	16	1,17%	92	6,25%
ENDOSCOPIA RESPIRATORIA	1	0,08%	29	2,12%	19	1,29%
ERRORES CONG. DEL METABOL.	-	0,00%	5	0,37%	21	1,43%
ESTUDIOS NEUROFISIOLOGICOS	-	0,00%	-	0,00%	-	0,00%
GASTROENTEROLOGIA	4	0,32%	34	2,49%	105	7,13%
GENETICA	-	0,00%	4	0,29%	50	3,39%
HEMATOLOGIA-ONCOLOGIA	6	0,49%	210	15,38%	32	2,17%
HEMODINAMIA	7	0,57%	2	0,15%	-	0,00%
HEMOTERAPIA: MedicinaTransfusional	-	0,00%	-	0,00%	-	0,00%
INFECTOLOGIA	4	0,32%	199	14,58%	6	0,41%

CALIFICACION Y CUANTIFICACION DE LAS DISTINTAS ESPECIALIDADES EN LOS EGRESOS - SEP /2020

SERVICIO	CALIFICACION DE LA PARTICIPACION ESPECIALIZADA				CUANTIFICACION DE LA PARTICIP. ESPECIALIZ.(*)	
	PRINCIPAL		OTRAS PART.		NRO.	%
	NRO.	%	NRO.	%		
INMUNO	-	0,00%	15	1,10%	45	3,05%
INTERVENCIONISMO	1	0,08%	25	1,83%	5	0,34%
KINESIOLOGIA	-	0,00%	15	1,10%	16	1,09%
NEFROLOGIA	-	0,00%	33	2,42%	49	3,33%
NEONATOLOGIA	24	1,95%	1	0,07%	-	0,00%
NEUMONOLOGIA	1	0,08%	19	1,39%	33	2,24%
NEUROCIRUGIA	3	0,24%	34	2,49%	3	0,20%
NEUROINTERVENCIONISMO	-	0,00%	-	0,00%	1	0,07%
NEUROLOGIA	9	0,73%	78	5,71%	97	6,59%
NUTRICION	6	0,49%	31	2,27%	49	3,33%
OFTALMOLOGIA	-	0,00%	65	4,76%	243	16,50%
ORTOPEDIA Y TRAUMATOLOGIA	-	0,00%	56	4,10%	13	0,88%
OTORRINOLARINGOLOGIA	-	0,00%	5	0,37%	47	3,19%
PATOLOGIA ESPINAL	-	0,00%	4	0,29%	11	0,75%
SALUD MENTAL	-	0,00%	26	1,90%	183	12,42%
SERVICIO SOCIAL	1	0,08%	16	1,17%	72	4,89%
UROLOGIA	-	0,00%	15	1,10%	22	1,49%
TERAPIA RADIANTE	-	0,00%	-	0,00%	1	0,07%
TRASPLANTE CARDIACO	1	0,08%	-	0,00%	-	0,00%
TRASPLANTE HEPATICO	-	0,00%	27	1,98%	2	0,14%
TRASPLANTE MEDULA OSEA	1	0,08%	6	0,44%	-	0,00%
TRASPLANTE RENAL	-	0,00%	-	0,00%	-	0,00%
INFORMES ADEUDADOS	46	3,73%	-	0,00%	-	0,00%
TOTAL EGRESOS	1.232	100,00%	1.365	100,00%	1.473	100,00%

*Número de Interconsultas, Consultas, Visitas o Atenciones brindadas con motivo de su participación en la Asistencia.

NUMERO DE INTERVENCIONES QUIRURGICAS PROGRAMADAS REALIZADAS Y DE EMERGENCIA SEGUN ESPECIALIDAD Y TIPO DE CIRUGIA- SEP /2020

ESPECIALIDADES	INTERVENCIONES QUIRURGICAS											
	CIRUGIA MAYOR			CIRUGIA MEDIANA			CIRUGIA MENOR			TOTAL		
	PROG.	EMER.	TOTAL	PROG.	EMER.	TOTAL	PROG.	EMER.	TOTAL	PROG.	EMER.	TOTAL
CIRUGIA GENERAL	24	10	34	57	59	116	2	-	2	83	69	152
-Cesáreas	-	-	-	-	-	-	-	-	-	-	-	-
-Procedimiento Fetal	-	-	-	-	-	-	-	-	-	-	-	-
-Procedimiento Ginecológico	-	-	-	-	-	-	-	-	-	-	-	-
CIRUGIA CARDIOV.	38	4	42	8	1	9	-	-	-	46	5	51
CIRUGIA PLASTICA	9	1	10	15	7	22	-	-	-	24	8	32
-Cirugía Odonto Traumato Pediátrica	1	-	1	1	-	1	-	-	-	2	-	2
ENDOSCOPIA (*)	17	1	18	14	3	17	-	-	-	31	4	35
NEUROCIRUGIA	17	8	25	10	7	17	-	-	-	27	15	42
OFTALMOLOGIA	5	-	5	27	2	29	1	-	1	33	2	35
OTORRINOLARING.	2	-	2	2	-	2	-	-	-	4	-	4
PATOL. ESPINAL	1	-	1	1	-	1	-	-	-	2	-	2
QUEMADOS	8	-	8	11	-	11	14	-	14	33	-	33
TRASPL. CARDÍACO	-	-	-	-	-	-	-	-	-	-	-	-
TRASPL. HEPATICO	5	1	6	2	-	2	-	-	-	7	1	8
TRASPL.MEDULA OSEA	-	-	-	1	-	1	-	-	-	1	-	1
ORTOPED. Y TRAUMAT.	7	4	11	11	33	44	1	1	2	19	38	57
UROLOGIA	13	-	13	9	1	10	1	-	1	23	1	24
DERMATOLOGIA	-	-	-	-	-	-	-	-	-	-	-	-
HEMODINAMIA	2	-	2	11	-	11	-	-	-	13	-	13
INTERVENCIONISMO	40	1	41	-	-	-	-	-	-	40	1	41
NEUROINTERVENC.	17	-	17	-	-	-	-	-	-	17	-	17
TOTAL	206	30	236	180	113	293	19	1	20	405	144	549

Las Intervenciones Quirúrgicas de Emergencia son las realizadas de: Lunes a Viernes de 18hs. a 8hs., Sábados, Domingos y Feriados de 8hs. a 8hs.

(*) El total de Cirugía Mediana de Endoscopia incluye intervenciones realizadas en el Servicio.

TRASPLANTES E IMPLANTES - SEP /2020

TRASPLANTE HEMATO- POYETICO ALOGENICO	FAMILIAR		NO FAMILIAR		HAPLOIDENTICOS	AUTOLOGOS
	HISTOIDENT.	NO HISTOID.	HISTOIDENT.	NO HISTOID.		
MEDULA OSEA	1	-	-	-	-	-
CELULAS PROGENITORAS EN SANGRE PERIFERICA	-	-	2	-	-	-
SANGRE DE CORDON UMBILICAL	-	-	-	-		

TRASPLANTE HEPATICO	
DONANTE VIVO	1
DONANTE CADAVERICO	1

TRASPLANTE RENAL	
DONANTE VIVO	-
DONANTE CADAVERICO	5

TOTALES	
TRASPLANTES	11
IMPLANTES	2

TRASPLANTE PULMONAR	-
---------------------	---

TRASPLANTE CARDIACO	1
---------------------	---

IMPLANTE CARDIACO	-
-------------------	---

IMPLANTE COCLEAR	2
------------------	---

IMPLANTE OSTEOINT. OÍDO MEDIO	-
-------------------------------	---

BANCO DE TEJIDOS - SEP /2020

CARDIOVASCULARES			
TIPO	PROCES.	IMPLANT.	DESCART.
AORTICOS	3	3	-
PULMONARES	3	2	-
PERICARDIO	2	1	-
CONDUCTOS	-	-	-
ARTERIAS	-	-	-
VENAS	-	-	-

AMNIOS			
TIPO	PROCES.	IMPLANT.	DESCART.
MEMB. 4 x 4	-	11	-
MEMB. 10 x 10	-	-	-
MEMB. 10x 20	-	-	-
MEMB. 20 x 20	-	-	-
ENTERA	-	-	-
	RECEPCIONADAS	DESCARTADAS	
PLACENTAS	-		-

PIEL				
TIPO	PROCESADOS	IMPLANTADOS	OPERATIVO ABLACIÓN	DESCARTADOS
CM2	3.496	-	2	-

MUSCULO ESQUELETICO									
	TEJIDO CADAVERICO			TEJIDO AUTOLOGO		DONANTES		PIEZAS OBTENIDAS	
	LIBERADAS	IMPLANTADAS	DESCARTADAS	INGRESADOS	IMPLANTADOS	VIVOS	CADAVERICOS	DONANTE VIVO	DONANTE CADAVERICO
UNIDADES	-	22	2	-	-	-	2	-	20

PRESTACIONES DEL SERVICIO DE ANATOMIA PATOLOGICA, SEGUN MES Y TIPO - SEP /2020

PRESTACIONES	TOTAL
BIOPSIAS	
BIOPSIAS SIMPLES	32
BIOPSIAS DE PIEZAS QUIRURGICAS	122
ESTUDIO DE BIOPSIAS DE TUMORES	55
MAPEO DE PIEZA QUIRURGICA	19
ESTUDIOS DE BIOPSIA CON CORTE SERIADOS Y OTROS ESPECIALES	
ESTUDIO PATOLOGICO DURANTE PROCEDIMIENTO DIAGNOSTICO (CONGELACION E INTERVENCIONISMO)	4
ESTUDIO DE CORTE SERIADO Y SEMISERIADO CON BIOPSIA ENDOSCOPICA Y/O POR PUNCION	93
PROCESAMIENTO Y DIAGNOSTICO URGENTE (TRASPLANTE Y GVH)	29
RULOS DE PARAFINA	2
AUTOPSIAS	
NEONATOS Y LACTANTES	-
NIÑOS MAYORES DE 1 AÑO Y ADOLESCENTES	-
CITOLOGIAS	
CITOLOGIAS(LCR,LBA, TIROIDES,ORINA,VITREO)	17
ESTUDIOS/TECNICAS ESPECIALES	
COLORACIONES ESPECIALES	177
ESTUDIO DE BIOPSIA MUSCULAR	2
INMUNOFLUORESCENCIAS	-
MARCACIONES INMUNOHISTOQUIMICAS	249
MICROSCOPIAS ELECTRONICAS	-
BIOLOGIA MOLECULAR	
HIBRIDIZACION IN SITU Y CON CROMOGENO	76
FISH	-
EXTRACCION DE ARN DE TEJIDO CONGELADO	-
EXTRACCION DE ARN DE TEJIDO FIJADO EN FORMOL E INCLUIDO EN PARAFINA	2
EXTRACCION DE ADN	-
MODULO BIOLOGIA MOLECULAR 1 (INCLUYE 1 A 6 PCR)	-
MODULO BIOLOGIA MOLECULAR 2 (INCLUYE 7 A 10 PCR)	6
MODULO BIOLOGIA MOLECULAR 3 (INCLUYE 11 A 15 PCR)	1
MODULO BIOLOGIA MOLECULAR 4 (INCLUYE MAS DE 16 PCR)	-
REACCION DE SECUENCIACION	2
PRACTICAS GENERALES	
TACOS (bloques) INCLUIDOS EN PARAFINA	s/i
NUMERO DE MUESTRAS RECIBIDAS	s/i
REVISIONES DIAGNOSTICAS	4
ESTUDIO PATOLOGICO-CONSULTAS EXTRAHOSPITALARIAS	38
OTROS PROCEDIMIENTOS	
PROCEDIMIENTO DE BANCO DE TUMORES	-
"TISSUE ARRAY"	-
O.C.D.	
INGRESO DE CONSULTAS O.C.D.	s/i
TACOS O.C.D.52	s/i

PRESTACIONES DE LABORATORIO - SEP /2020

LABORATORIO CENTRAL	Ambulatorio	Guardia	Internación	Nº Determinaciones
Absorción Atómica	49	13	66	128
Monitoreo de Drogas I	42	2	30	74
Área Crítica	2.810	3.758	23.040	29.608
Electroforesis	263	14	211	488
Hematología	2.762	2.096	4.278	9.136
Monitoreo de Drogas II	259	45	546	850
Laboratorio de Cromatografía	92	-	168	260
Función Renal	219	354	124	697
Parasitología y Gastroenterología	141	1	228	370
Derivaciones a terceros y separación de sueros	12	4	36	52
Serología	1.638	944	1.404	3.986
Química Clínica	13.722	6.769	24.082	44.573
Total General	22.009	14.000	54.213	90.222

Nota: A partir de Julio del 2020 se informa las prestaciones a los pacientes detallando la producción de los sectores que integran el Laboratorio Central.

PRESTACIONES DE LABORATORIO - SEP /2020

LABORATORIOS de BIOLOGIA MOLECULAR	Nº Determinaciones
Biología Molecular Endocrinología	3
Biología Molecular Genética	37
Biología Molecular Hemato Oncología	376
Biología Molecular Hematología Benigna	80
Biología Molecular Inmunología	50

LABORATORIOS ESPECIALIZADOS	Nº Determinaciones
Biología Celular y Retrovirus	64
Citogenética	226
Endocrinología	3.939
Errores Congénitos de Metabolismo	166
Hematología y Oncología	3.287
Hemostasia y Trombosis	4.051
Inmunología Celular	235
Inmunología Humoral	1.073
Microbiología (Bacteriología, Virología, Micología)	13.069
Patología Eritrocitaria	711
Pesquisa Neonatal	12.942

TOTAL DE DETERMINACIONES AREA LABORATORIO	
Laboratorio Central	90.222
Biología Molecular	546
Laboratorios Especializados	39.763
Total General	130.531

NOTA: Unidad (Global) de Laboratorio permite asignar un valor constante en relacion directa con la complejidad del procedimiento y el costo de los insumos. Desde Julio del 2020 se deja de informar, ya que se encuentra en proceso de revalorizacion bajo nomenclador vigente.

PRESTACIONES DE IMAGENES SEP /2020

PRESTACIONES DE IMÁGENES	
	Practicas
Rx Convencional	3.863
Tomografías Multicorte	474
Rx Estudios Contrastados	51
Ecografías	1.525
Resonancia Magnética	1.010
Medicina Nuclear *	-
Intervencionismo	92
Neurointervencionismo	28
Total de Estudios	7.043

* Equipo sin funcionar .-

CENTRO REGIONAL DE HEMOTERAPIA - SEP /2020

DONANTES DE SANGRE ATENDIDOS						794	
TOTAL DE UNIDADES EXTRAÍDAS EFECTIVAS						659	
Donantes		No Relacionados					
ORIGEN	Nº Colectas Externas	Nuevos	Ulteriores	Habituales	No Habituales	%	Totales
Centro Regional	-	78	53	86			217
Colecta Externa	17	233	105	142			480
Totales	17	311	158	228			697

PROCEDIMIENTOS DE AFERESIS EN DONANTES							
Donantes		No Relacionados					
ORIGEN		Nuevos	Ulteriores	Habituales	No Habituales	%	Totales
Centro Regional		-	81	16			97
Colecta Externa		-	-	-			-
Totales		-	81	16			97

	Plaquetas	Plasma	Granulocitos
Nº de Procedimientos	73	15	-
Nº de productos obten.	599	4.875	-

	Nº DE DONANTES	Nº de Procedimientos
COLECTA DE GRANULOCITOS	-	-

PROCEDIMIENTOS DE COLECTA DE CPH				
	AUTÓLOGOS		ALOGÉNICOS	
	Nº DONANTES	Nº DE PROCEDIM.	Nº DONANTES	Nº DE PROCEDIM.
Colecta de CPH	2	2	-	-

PROGRAMA DE DONACION AUTOLOGA	
PREDEPOSITO	
Pacientes atendidos	1
Unidades extraídas	3

CENTRO REGIONAL DE HEMOTERAPIA - continuación - SEP /2020

BANCO DE SANGRE DE CORDON UMBILICAL		
	RELACIONADO	NO RELACIONADO
Unidades colectadas	-	-
Unidades procesadas	-	-
Unidades criopreservadas	-	-
Unidades liberadas para Trasplante	-	-
LABORATORIO HLA-BSCU		
Tipificación HLA		151
Cross-match contra panel por citotoxicidad		69
Cross-match contra donante por citotoxicidad		-
Extracción de ADN		27

DETERMIN. DE I.T.T. EN DONANTES DE SANGRE Y AFERESIS POR METODO DE TAMIZAJE						
	No Relacionados Nuevos		Ulteriores			
	Tamizaje	Confirm.	Habituales		No Habitual	
			Tamizaje	Confirm.	Tamizaje	Confirm.
Sífilis	2	1	-	-	-	-
Brucelosis	1	-	-	-	2	-
Chagas I lis	1	-	-	-	1	-
Chagas II rec	-	-	-	-	-	-
Chagas I y II	-	-	-	-	-	-
Hbs Ag	-	-	-	-	1	-
Anti HBC	1	-	-	-	-	-
Anti HCV	-	-	-	-	1	-
Anti-Hiv-I/II	-	-	-	-	1	-
Anti-HTLV-I/II	1	-	-	-	-	-
PCR Hiv	-	-	-	-	-	-
PCR Hbv	-	-	-	-	-	-
PCR Hcv	-	-	-	-	-	-

CENTRO REGIONAL DE HEMOTERAPIA - continuación - SEP /2020

Total Determinaciones reactivas por Tamizaje	12
Total Determinaciones reactivas por Confirmatorio	1
Total Determinaciones de ITT en Donantes de Sangre y Aféresis	7908
Total Determinaciones BSCU, Banco Homoinjertos	28
Total Determinaciones externas	14406
Total Determinaciones	22.355

TIPO DE COMPONENTE	Unidades Procesadas	Unidades Emitidas	
		PÚBLICAS	PRIVADAS
C.G.R.	563	83	3
C.P.	496	137	7
CP. AFERESIS	599	8	-
P.F.C.	406	-	-
PLASMA S/CRIO	-	-	-
CRIO	-	-	-
BUFFY COAT	-	-	-
TOTAL	2.064	228	10

Plasma enviado a planta de la Universidad de Córdoba (unidades)	320
IRRADIACION DE COMPONENTES	UNIDADES
Servicio de Medicina Transfusional Hospital Garrahan	445
Servicio de irradiaciones a Instituciones Públicas dependientes del G.C.B.A.	1.804
Servicio de irradiaciones a Instituciones Públicas no dependientes del G.C.B.A.	706
Servicio de irradiaciones a Instituciones Privadas.	1.547
Total de irradiaciones	4.502

PRESTACIONES DEL SERVICIO DE MEDICINA TRANSFUSIONAL, SEGUN TIPO - SEP /2020

SECTOR	Nº Ptes. Transfundidos			Nº de Transfusiones				TOTAL
	HOMOLOGAS:		207	731				
	AUTOLOGAS:		1	1				
	C.G.R.	CP.	CP.AFERESIS	PFC.	CRIO	GRANULOC.	CPH	
<i>CIM</i>	75	20	51	15	12	-	-	173
<i>UCI 35</i>	53	5	4	10	10	-	-	82
<i>UCI 44</i>	4	1	1	2	-	-	-	8
<i>UCI 45</i>	10	2	3	4	1	-	-	20
<i>UCI 72</i>	15	2	19	6	-	-	-	42
<i>NEO</i>	27	-	13	9	-	-	-	49
<i>HOSP.DE DIA</i>	103	5	20	-	6	-	-	134
<i>EMERGENCIA</i>	8	-	2	1	-	-	-	11
<i>QUIROFANO</i>	93	4	14	13	18	-	-	142
<i>QUEMADOS</i>	34	2	5	1	-	-	-	42
<i>TRASP. RENAL</i>	5	-	-	-	-	-	-	5
<i>TRASP. MED. OSEA</i>	7	-	17	-	-	-	-	24
<i>TRASP. HEPATICO</i>	-	-	-	-	-	-	-	-
<i>HEMODIALISIS</i>	-	-	-	-	-	-	-	-
<i>HEMODINAMIA</i>	-	-	-	-	-	-	-	-
TOTALES	434	41	149	61	47	-	-	732
ESTUDIOS INMUNOHEMATOLOGICOS EN PACIENTES								
Número de Estudios:		35			Número de Pacientes:		34	
PROGRAMA DE DONACIÓN AUTÓLOGA								
RECUPERACIÓN DE SANGRE INTRAOPERATORIA							3	
HEMODILUCIÓN AGUDA NORMOVOLEMICA							-	
PROCEDIMIENTOS DE AFÉRESIS EN PACIENTES								
	Nº Pacientes			Nº de Procedimientos				
LEUCAFERESIS	-			-				
RECAMBIO PLASMATICO	4			8				
ERITROAFERESIS	1			1				
LEUCORREDUCCIÓN DE COMPONENTES SANGUÍNEOS POR FILTRACIÓN								
COMPONENTES LEUCORREDUCIDOS					-			
COMPONENTES IRRADIADOS					235			

A partir del año 2015 se toman los datos proporcionados por el Sistema.

ASISTENCIA ALIMENTARIA AL PACIENTE INTERNADO

TIPO DE ALIMENTACION	NUMERO DE PACIENTES
Normal	2.910
Variante del Normal	4.530
Individual	1.170
Total	8.610

INTERCONSULTA DE SALA

Celiaco	7
Clinica	233
Diabetes	25
Gastroenterología	98
Metabolopatía	11
Obesidad	38
Renal	82
Otras	373

PRODUCCION Y SERVICIO DE ALIMENTOS (Cocina Central y Comedores)

Raciones Internación	25.532
Madres Lactancia	852
Desayunos Madres Lactancia	874
Madres Acompañantes	18.054
Personal Autorizado	21.955
Total	67.267

LACTARIO

SECTOR ELABORACION DE FORMULAS LACTEAS (Lactario Central)

Biberones	19.064
Baxters	8.252
Botellas	6.500
Frascos p/almacenar leche humana	2.520
Total	36.336

ASISTENCIA MADRES EN CENTRO DE LACTANCIA MATERNA

Visitas Madres	799
Producción leche Materna (Its)	64,0
<i>Asistencia Madres en el marco de la Campaña de lactancia materna</i>	14

Visita espacio amigo de la lactancia	207
--------------------------------------	------------

OTRAS PRESTACIONES de DIAGNÓSTICO y TRATAMIENTO - SEP /2020

SERVICIO SOCIAL	
ENTREVISTAS	403
ORIENTACIONES	688
REUNION EQUIPO DE SALUD	256
INTERCONSULTAS	728
GESTION SUBSIDIOS	701

SALA TERAPEUTICA DE JUEGOS					
PRESTACIONES					
A PACIENTES		ACTIVID.		PSICOT.	
		TOT.			TOTAL
s/i	s/i	-	s/i	s/i	-

TALLER DE ADOLESCENCIA		
	ASISTENTES	TALLERES
RINCON ADOLESCENTE VIRTUAL	-	4
PRE-TRIAGE	-	3

CLINICAS INTERDISCIPLINARIAS		
PRACTICAS ESPECIALIZADAS	TOTAL PACIENTES	TOT. PRESTAC.
PSICOPEDAGOGIA	6	163
FONOAUDIOLOGIA	3	13
MADURACION	20	45
TOTAL	29	221