

---

**BOLETÍN SEPTIEMBRE 2022**

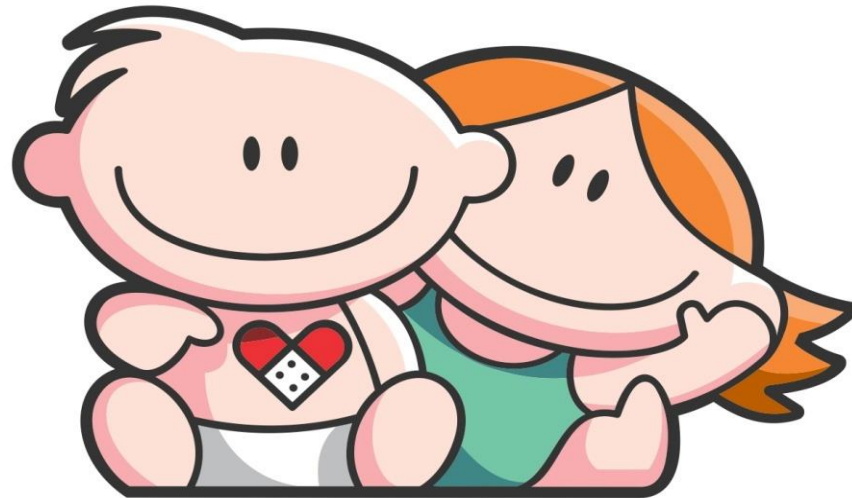

**Hospital de Pediatría**  
***Garrahan***

---

RESUMEN DE LA PRODUCCION HOSPITALARIA CORRESPONDIENTE A SEP /2022

<i>Producción Septiembre 2022</i>		<b>Total</b>	<i>Producción Septiembre 2022</i>		<b>Total</b>
<b>Consultas Externas *</b>		38.517	<b>Trasplante</b>	<i>Hematopoyéticos</i>	4
<b>Emergencias</b>		8.399	<b>Trasplante</b>	<i>Hepático</i>	3
<b>Entrevista Previa</b>		10.679	<b>Trasplante</b>	<i>Renal</i>	1
<b>Total Consultas Ambulatorias</b>		<b>57.595</b>	<b>Trasplante</b>	<i>Pulmonar</i>	-
*Estan incluidas las consultas realizadas por O.C.D.			<b>Trasplante</b>	<i>Cardíaco</i>	1
<b>Sesiones de Hospital de Dia</b>			<b>Implante Corazón Artificial</b>		-
	<i>Clínico-Oncológico</i>	2.402	<b>Implante Coclear</b>		-
	<i>Polivalente (incluye T.A.I.S.)</i>	376	<b>Implante Osteointegrado Oído Medio</b>		1
	<i>Hemodialisis</i>	189			
<b>Internación</b>			<b>Laboratorio</b>		
	<i>Ingresos</i>	2.385		<i>Determinaciones</i>	210.988
	<i>Egresos</i>	2.405			
	<i>Pacientes/Dia</i>	14.741	<b>Imágenes</b>		
<b>Cirugías</b>				<i>Total</i>	15.744
	<i>Programadas</i>	849	<b>Terapia Radiante</b>		s/i
	<i>Emergencia</i>	151	<i>(En proceso de Informatización)</i>		
	<i>Cesáreas</i>	-	<b>Inmunohematología y Hemoterapia</b>		
	<i>Procedimiento Fetal</i>	-		<i>Nº Donantes atendidos</i>	1.170
	<i>Nacimientos</i>	-		<i>Nº de Transfusiones</i>	1.175
<b>Anestias</b>		1.536			

## CONSULTAS EXTERNAS SEGUN TIPO Y ESPECIALIDAD - SEP /2022

SERVICIO	CONSULTAS EXTERNAS					Total	Días del Período	Prom. Diario de Consultas
	Orient.	Cons. Por Espec.	Multid	Int.H.Dia	Consultas a Distancia			
<b>ALIMENTACION</b>	-	209	530	84	30	<b>853</b>	22	38,77
<b>ANESTESIA</b>	-	6	-	-	-	<b>6</b>	22	0,27
<b>CARDIOLOGIA</b>	139	489	15	92	55	<b>790</b>	22	35,91
<b>CIRUGIA CARDIOVASCULAR</b>	-	48	-	-	3	<b>51</b>	22	2,32
<b>CIRUGIA GENERAL</b>	85	412	418	10	6	<b>931</b>	22	42,32
<b>CIRUGIA PLASTICA Y QUEMADOS*</b>	76	691	120	6	4	<b>897</b>	22	40,77
-Cirugía Plástica	76	406	117	6	4	<b>609</b>	22	27,68
-Quemados	-	53	-	-	-	<b>53</b>	22	2,41
-Cirugía Odonto Traumato Pediátrica	-	32	-	-	-	<b>32</b>	22	1,45
-Fonoaudiología	-	33	3	-	-	<b>36</b>	22	1,64
-Odontología	-	167	-	-	-	<b>167</b>	22	7,59
<b>CLIN. INTERDISCIPLINARIAS **</b>	-	348	116	115	67	<b>646</b>	22	29,36
-Psicopedagogía	-	146	-	91	38	<b>275</b>	22	12,50
-Fonoaudiología	-	47	-	-	2	<b>49</b>	22	2,23
-Maduración y Desarrollo	-	155	116	24	27	<b>322</b>	22	14,64
<b>CLINICA PEDIATRICA</b>	7.249	2.011	792	95	253	<b>10.400</b>	22	472,73
<b>Ci. Medicina Integradora</b>	-	4	-	-	-	<b>4</b>	22	0,18
<b>Ci. Orientación</b>	716	-	-	-	-	<b>716</b>	22	32,55
<b>Ci. Pediátrica Programada</b>	-	735	508	-	11	<b>1.254</b>	22	57,00
<b>Ci. Pediátrica Bajo Riesgo</b>	2.110	90	-	-	21	<b>2.221</b>	22	100,95
<b>Ci. Pediátrica Bajo Riesgo Vespertino</b>	3.198	9	-	-	-	<b>3.207</b>	22	145,77
<b>Ci. Pediátrica Mediano Riesgo</b>	1.225	172	-	-	4	<b>1.401</b>	22	63,68
<b>Ci. Pediátrica Ctról. Sínt. Paliativos</b>	-	109	-	44	33	<b>186</b>	22	8,45
<b>Ci. Pediátrica Ginecología</b>	-	253	47	26	19	<b>345</b>	22	15,68
<b>Ci. Adolescencia y Planificación Familiar</b>	-	252	-	25	27	<b>304</b>	22	13,82
<b>Ci. Pediátrica Condiciones Crónicas Complejas</b>	-	372	237	-	135	<b>744</b>	22	33,82
<b>Ci. Salud Ambiental</b>	-	15	-	-	3	<b>18</b>	22	0,82
<b>CRECIMIENTO Y DESARROLLO</b>	5	112	196	12	8	<b>333</b>	22	15,14
<b>DERMATOLOGIA</b>	394	640	107	124	51	<b>1.316</b>	22	59,82
<b>ENDOCRINOLOGIA</b>	77	769	20	121	58	<b>1.045</b>	22	47,50
<b>ENDOSCOPIA RESPIRATORIA</b>	35	300	-	18	7	<b>360</b>	22	16,36
<b>ERRORES CONG. DEL METABOL.</b>	-	123	-	2	151	<b>276</b>	22	12,55
<b>GASTROENTEROLOGIA</b>	113	447	380	58	53	<b>1.051</b>	22	47,77
<b>GENETICA</b>	-	205	196	62	53	<b>516</b>	22	23,45
<b>HEMATOLOGIA-ONCOLOGIA</b>	-	1.932	5	32	23	<b>1.992</b>	22	90,55
<b>HEMODINAMIA</b>	-	228	-	-	1	<b>229</b>	22	10,41

## CONSULTAS EXTERNAS SEGUN TIPO Y ESPECIALIDAD - SEP /2022

SERVICIO	CONSULTAS EXTERNAS					Total	Días de Período	Prom. Diario de Consultas
	Orient.	Cons. Por Espec.	Multid	Int.H.Dia	Consultas a Distancia			
HEMOTERAPIA: Medicina Transfusional	-	43	-	13	4	60	22	2,73
IMÁGENES: Intervencionismo	-	107	112	-	6	225	22	10,23
INFECTOLOGIA	37	425	-	9	13	484	22	22,00
INMUNOLOGIA	-	106	-	68	24	198	22	9,00
KINESIOLOGIA	-	257	326	61	7	651	22	29,59
NEFROLOGIA	37	580	114	62	16	809	22	36,77
NEUMONOLOGIA	81	317	246	87	8	739	22	33,59
NEUROCIROLOGIA	51	375	124	39	3	592	22	26,91
NEUROLOGIA	194	1.573	165	119	77	2.128	22	96,73
NUTRICION	-	373	635	112	15	1.135	22	51,59
O.C.D.	-	-	-	-	419	419	22	19,05
OFTALMOLOGIA	161	679	104	116	222	1.282	22	58,27
ORTOPEDIA	354	1.674	202	50	1	2.281	22	103,68
REUMATOLOGÍA	-	168	-	-	16	184	22	8,36
OTORRINOLARINGOLOGIA	156	408	3	31	-	598	22	27,18
PATOLOGIA ESPINAL	67	309	104	63	4	547	22	24,86
SALUD MENTAL	-	432	676	95	13	1.216	22	55,27
SERVICIO SOCIAL	-	780	270	27	3	1.080	22	49,09
TERAPIA INTENSIVA	-	-	-	-	-	-	22	0,00
TERAPIA RADIANTE	-	345	-	-	4	349	22	15,86
TRASPLANTE HEPATICO	-	100	166	-	-	266	22	12,09
TRASPLANTE MEDULA ÓSEA	-	4	-	-	1	5	22	0,23
UDECIP	-	899	-	-	-	899	22	40,86
-Preadmisión	-	776	-	-	-	776	22	35,27
-Prequirúrgico	-	123	-	-	-	123	22	5,59
UROLOGIA	40	406	201	27	4	678	22	30,82
<b>TOTAL GENERAL</b>	<b>9.351</b>	<b>19.330</b>	<b>6.343</b>	<b>1.810</b>	<b>1.683</b>	<b>38.517</b>	<b>22</b>	<b>1.750,77</b>

\*El Total de Cirugía Plástica y Quemados incluye las consultas de Cir.Odonto y Traumatología y Pediatría, Fonoaudiología y Odontología.

\*\* El Total de Clínicas Interdisciplinarias incluye las consultas de Fonoaudiología y Psicopedagogía

**El servicio de Epidemiología e Infectología realizó 1453 prestaciones en vacunatorio.**

**Se realizaron 51 prestaciones en Trailer Personal y 329 en Trailer Pacientes.**

## CONSULTORIOS MULTIDISCIPLINARIOS - SEP /2022

<b>PATOLOGIAS</b>	<b>Presencial</b>	<b>No Presencial</b>	<b>TOTAL CONSULTAS</b>
<b>PATOLOGIA ESOFAGICA</b>	28	2	30
<b>MEGACOLON</b>	69	-	69
<b>PATOLOGIA COLONICA</b>	67	2	69
<b>HIPERTENSION ARTERIAL</b>	10	-	10
<b>DISPLASIA ESQUELETICA</b>	66	3	69
<b>ENFERMEDAD CELIACA</b>	46	-	46
<b>TORAX QUIRURGICO</b>	1	-	1
<b>E.P.O.C.</b>	12	-	12
<b>MIELOMENINGOCELE</b>	97	7	104
<b>CONSULTORIO DE FIBROSIS QUISTICA</b>	169	-	169
<b>CONSULTORIO PRENATAL</b>	57	-	57
<b>PERIQUIRURGICO COLUMNA</b>	-	-	-
<b>CONSULT. PRETRASPLANTE HEPATICO</b>	38	-	38
<b>CONTROL DE Tx HEPÁTICO</b>	123	-	123
<b>ASMA CRÓNICO</b>	29	-	29
<b>CONSULTORIO DE HIPOFISIS</b>	-	-	-
<b>PATOLOGIA MAMARIA</b>	7	-	7
<b>DIETA CETOGENICA</b>	116	40	156
<b>FLAP</b>	-	-	-
<b>DIABETES</b>	215	3	218
<b>DEGLUCIÓN Y ALIMENTACION</b>	11	-	11
<b>PROTECCION INFANTO JUVENIL</b>	-	-	-
<b>GRUPO INTERDISC. ANOMAL. VASCULARES</b>	103	4	107
<b>RAQUITISMO HIPOFOSFATÉMICO</b>	10	10	20
<b>C.A.S.E.</b>	-	-	-
<b>MALFORMACION ANO RECTAL</b>	40	-	40
<b>IVF</b>	3	-	3
<b>INTESTINO NEUROGÉNICO</b>	-	-	-
<b>CONSULTORIO DE ENFERMEDADES MITOCONDRIALES</b>	-	-	-
<b>DESARROLLO SEXUAL DIFERENTE</b>	-	-	-
<b>HIPERTENSION PORTAL Y DER. VASC. CONG.</b>	5	-	5
<b>COLESTASIS NEONATAL</b>	-	-	-
<b>PARALISIS CEREBRAL</b>	9	-	9

AREA DE EMERGENCIA - SEP /2022

SECTOR	CONSULTA PRESENCIAL	CONSULTA A DISTANCIA	TOTAL DE PRESTACIONES	PROMEDIO DIARIO CONSULTAS
GUARDIA @	5.910	1	5.911	197,03
URGENCIAS *	2.488	-	2.488	95,69
<b>TOTAL</b>	<b>8.398</b>	<b>1</b>	<b>8.399</b>	<b>270,94</b>

*El total incluye los pacientes atendidos en (#).*

REANIMACION #	439	14,63
POSTA DE HIDRATACION #	-	-
NEBULIZATORIO #	2.148	71,60
PROCEDIMIENTOS #	117	3,90

@ Lunes a Viernes de 16hs. a 8hs.

Sábados de 12hs. a 8hs.

Domingos y Feriados de 8hs. a 8hs.

\* Lunes a Viernes de 8hs. a 16hs.

Sábados de 8hs. a 12hs.

AREA DE INTERNACION					
Ingresos	Pases de	Altas domic.	Derivaciones	Pases A	Defunciones
1270	52	257	61	1006	1

U.C.E.					
Ingresos	Pases de	Altas domic.	Derivaciones	Pases A	Defunciones
-	477	266	67	142	-

MODALIDAD DE HOSPITAL DE DIA - SEP /2022

SECTOR	SESIONES
HOSP. DE DIA CLINICO-ONCOLOGICO	2402
HOSP. DE DIA POLIVALENTE	375
T.A.I.S.**	1
HOSP. DE DIA HEMODIALISIS *	189
<b>TOTAL</b>	<b>2.967</b>

Produccion Centro de Atencion Integral del Paciente Hemato Oncologico-C.A.I.P.H.O.			
		CONSULTAS	EGRESOS + PASES
PARTICIPACIONES DE CLINICA	1751		
PARTICIPACIONES DE H-ONCOLOGIA	788		
PARTICIPACIONES DE T.M.O.	203	1.992	111
SESIONES DE HOSPITAL DE DIA	2402		
MEDICACION NO QUIMIOTERAPICA	487		
PROCEDIMIENTOS	167		
QUIMIOTERAPIAS	401		

\*Se inaugura Hosp. de Día Hemodialisis a partir del 18/04/2022

\*\*Se habilito el sector T.A.I.S. el 28/05/2022

HOSPITAL DE DÍA POLIVALENTE - Interconsultas con otras Especialidades SEP 2022

HOSPITAL DE DIA POLIVALENTE				
ESPECIALIDAD	INTERCONSULTAS CON OTRAS ESPECIALIDADES			
	CON PRACTICAS		SIN PRACTICAS	
	NUMERO	%	NUMERO	%
ALIMENTACION	7	3,04	65	5,18
ANESTESIA	-	-	-	-
CARDIOLOGIA	3	1,30	87	6,93
CIRUGIA CARDIOVASCULAR	-	-	-	-
CIRUGIA GENERAL	1	0,43	9	0,72
CIRUGIA PLASTICA Y QUEMADOS	-	-	6	0,48
-Cirugía Plástica	-	-	6	-
-Cirugía Odonto Traumato Pediátrica	-	-	-	-
-Odontología	-	-	-	-
<b>CLINICA Total</b>	<b>12</b>	<b>5,22</b>	<b>50</b>	<b>3,98</b>
Clinica	-	-	-	-
Clinica Adolescencia	8	-	17	-
Clinica Ped. Ctról. Sint. Paliativos	3	-	24	-
Clinica Ped. Cond. Crónicas Complejas	-	-	-	-
Clinica Pediátrica Ginecología	1	-	9	-
<b>CLINICAS INTERDISCIPLINARIAS</b>	<b>3</b>	<b>1,30</b>	<b>112</b>	<b>8,92</b>
-Psicopedagogía	3	-	88	-
-Fonoaudiología	-	-	-	-
-Maduración y Desarrollo	-	-	24	-
<b>CRECIMIENTO Y DESARROLLO</b>	<b>5</b>	<b>2,17</b>	<b>7</b>	<b>0,56</b>
DERMATOLOGIA	9	3,91	45	3,58
ENDOCRINOLOGIA	26	11,30	38	3,03
ENDOSCOPIA RESPIRATORIA	2	0,87	16	1,27
ENDOSCOPIA DIGESTIVA	-	-	-	-
ERRORES CONG. DEL METABOLISMO	-	-	2	0,16
GASTROENTEROLOGIA	18	7,83	37	2,95
GENETICA	3	1,30	58	4,62
HEMATO-ONCOLOGIA	14	6,09	18	1,43
HEMODINAMIA	-	-	-	-
HEMOTERAPIA: Medicina Transfusional	-	-	-	-
INFECTOLOGIA	2	0,87	7	0,56
INFECTOLOGIA - T.A.I.S.	-	-	-	-
INMUNOLOGIA	43	18,70	17	1,35
INTERVENCIONISMO	-	-	-	-
KINESIOLOGIA	-	-	61	4,86
NEFROLOGIA	8	3,48	42	3,34
NEONATOLOGIA	-	-	-	-
NEUMONOLOGIA	10	4,35	75	5,97
NEUROCIRUGIA	5	2,17	34	2,71
NEUROLOGIA	25	10,87	86	6,85
NUTRICION	18	7,83	86	6,85
OFTALMOLOGIA	-	-	70	5,57
ORTOPEDIA	2	0,87	45	3,58
OTORRINOLARINGOLOGIA	-	-	22	1,75
PATOLOGIA ESPINAL	3	1,30	57	4,54
REUMATOLOGIA	3	1,30	5	0,40
SALUD MENTAL	5	2,17	52	4,14
SERVICIO SOCIAL	3	1,30	20	1,59
UROLOGIA	-	-	27	2,15
TRASP. HEPATICO	-	-	-	-
TRASP. MED. OSEA	-	-	-	-
<b>TOTAL</b>	<b>230</b>	<b>100,00</b>	<b>1.256</b>	<b>100,00</b>



ESPECIALIDAD	INTERCONSULTAS	
	NRO.	%
ALIMENTACIÓN	12	3,70
CARDIOLOGIA	2	0,62
CIRUGIA CARDIOVASCULAR	-	-
CIRUGIA GENERAL	-	-
CIRUGIA PLASTICA Y QUEMADOS	-	-
-Cirugía Plástica	-	-
-Cirugía Odonto Traumato Pediátrica	-	-
-Odontología	-	-
<b>CLINICA Total</b>	<b>33</b>	<b>10,19</b>
Clinica	-	-
Clinica Adolescencia	-	-
Clinica Ped. Ctról. Sint. Paliativos	17	-
Clinica Ped. Cond. Crónicas Complejas	-	-
Clinica Pediátrica Ginecología	16	-
<b>CLINICAS INTERDISCIPLINARIAS</b>	<b>-</b>	<b>-</b>
-Psicopedagogía	-	-
-Fonoaudiología	-	-
-Maduración y Desarrollo	-	-
<b>CRECIMIENTO Y DESARROLLO</b>	<b>-</b>	<b>-</b>
DERMATOLOGIA	70	21,60
ENDOCRINOLOGIA	57	17,59
ENDOSCOPIA RESPIRATORIA	-	-
ENDOSCOPIA DIGESTIVA	-	-
ERRORES CONG. DEL METABOLISMO	-	-
ESTUDIOS NEUROFISIOLOGICOS	-	-
GASTROENTEROLOGIA	3	0,93
GENETICA	1	0,31
HEMATO-ONCOLOGIA	-	-
HEMOTERAPIA:Medicina Transfusional	13	4,01
INFECTOLOGIA	-	-
INMUNOLOGIA	-	-
INTERVENCIONISMO	-	-
KINESIOLOGIA	-	-
NEFROLOGIA	12	3,70
NEUMONOLOGIA	2	0,62
NEUROCIRUGIA	-	-
NEUROLOGIA	8	2,47
NUTRICION	8	2,47
OFTALMOLOGIA	46	14,20
ORTOPEDIA Y TRAUMATOLOGIA	3	0,93
OTORRINOLARINGOLOGIA	9	2,78
PATOLOGIA ESPINAL	3	0,93
REUMATOLOGIA	-	-
SALUD MENTAL	38	11,73
SERVICIO SOCIAL	4	1,23
TERAPIA INTENSIVA	-	-
TERAPIA RADIANTE	-	-
TRANSPLANTE HEPATICO	-	-
TRANSPLANTE MEDULA OSEA	-	-
UROLOGIA	-	-
<b>TOTAL</b>	<b>324</b>	<b>100,00</b>

MOVIMIENTO SECTOR INTERNACION, SEGUN NIVEL DE ATENCION - SEP /2022

NIVEL DE ATENCION	INGR.	PASES DE:	ING +	ALTAS	E G R E S O S			TOTAL	PASES A:	EGR +	PTES. DIA	CAMAS DISPON.	CAMAS DOT.
					PAS	DEFUNCIONES							
						-48Hs.	+48Hs.						
<i>U.C.I. 35</i>	9	35	44	28	-	5	5	33	12	45	602	630	21
<i>U.C.I. 44</i>	2	50	52	11	-	2	2	13	38	51	409	480	17
<i>U.C.I. 45</i>	1	46	47	5	-	1	1	6	38	44	454	510	17
<i>U.C.I. 72</i>	2	10	12	-	-	-	-	-	11	11	202	216	14
<i>U.C.I. QUEMADOS</i>	2	13	15	3	-	-	-	3	11	14	108	180	6
<b>TOTAL U.C.I.</b>	<b>16</b>	<b>154</b>	<b>170</b>	<b>47</b>	<b>-</b>	<b>8</b>	<b>8</b>	<b>55</b>	<b>110</b>	<b>165</b>	<b>1.775</b>	<b>2.016</b>	<b>75</b>
<i>TR. RENAL R.</i>	7	4	11	11	-	-	-	11	1	12	146	145	6
<i>TR. MED. OSEA</i>	2	4	6	3	-	-	-	3	1	4	160	210	7
<i>NEO U.T.Intensiva</i>	8	24	32	10	-	1	1	11	24	35	792	900	30
<i>NEO U.T.Intermedia</i>	19	27	46	17	-	-	-	17	27	44	410	600	20
<i>NEO.MADRES</i>	-	-	-	-	-	-	-	-	-	-	-	-	-
<i>C.I.M.</i>	181	919	1.100	994	-	1	1	995	119	1.114	7.596	8.039	344
<i>C.I.M. C.A.I.P.H.O.</i>	2	108	110	97	-	-	-	97	14	111	384	618	21
<b>TOTAL C.I.M.</b>	<b>183</b>	<b>1.027</b>	<b>1.210</b>	<b>1.091</b>	<b>-</b>	<b>1</b>	<b>1</b>	<b>1.092</b>	<b>133</b>	<b>1.225</b>	<b>7.980</b>	<b>8.657</b>	<b>365</b>
<i>QUEM. INTERM.</i>	4	43	47	49	-	-	-	49	-	49	173	240	8
<i>U.M.I.N.</i>	13	6	19	14	-	-	-	14	7	21	33	45	1
<i>UNIDAD DE SUEÑO</i>	32	6	38	31	-	-	-	31	7	38	43	63	2
<i>UNIDAD METABOLICA</i>	38	-	38	38	-	-	-	38	-	38	38	48	2
<i>OBSERVACION</i>	1.270	52	1.322	318	1	-	1	319	1.006	1.325	1.485	809	23
<i>U.C.E.</i>	-	477	477	333	-	-	-	333	142	475	732	722	24
<i>Obs. Onc. C.A.I.P.H.O.</i>	195	17	212	6	-	-	-	6	206	212	212	212	3
<i>Obs. Clin. Quir.Polivalente</i>	3	-	3	-	-	-	-	-	3	3	3	3	4
<i>CQ. Pre-Post Quir.</i>	595	84	679	426	-	-	-	426	258	684	759	540	18
<b>TOTAL</b>	<b>2.385</b>	<b>1.925</b>	<b>4.310</b>	<b>2.394</b>	<b>1</b>	<b>10</b>	<b>11</b>	<b>2.405</b>	<b>1.925</b>	<b>4.330</b>	<b>14.741</b>	<b>15.210</b>	<b>588</b>

INDICES DE RENDIMIENTO SECTOR INTERNACIÓN, SEGÚN NIVEL DE ATENCIÓN - SEP /2022

NIVEL2 DE ATENCIÓN	PROMEDIO CAMAS DISPONIBLES	DIAS DEL PERIODO	PROMEDIO PACIENTES DIA	PORCENTAJE DE OCUPACION	PROMEDIO DE PERMANENCIA	GIRO CAMA	PROMEDIO DIARIO DE EGRESOS	TASA DE MORTALIDAD		
								-48Hs.	+48Hs.	TOTAL
<i>U.C.I. 35</i>	21,00	30	20,07	95,56	13,38	2,14	1,50	-	11,11	11,11
<i>U.C.I. 44</i>	16,00	30	13,63	85,21	8,02	3,19	1,70	-	3,92	3,92
<i>U.C.I. 45</i>	17,00	30	15,13	89,02	10,32	2,59	1,47	-	2,27	2,27
<i>U.C.I. 72</i>	7,20	30	6,73	93,52	18,36	1,53	0,37	-	-	-
<i>U.C.I. QUEMADOS</i>	6,00	30	3,60	60,00	7,71	2,33	0,47	-	-	-
<b>TOTAL U.C.I.</b>	<b>67,20</b>	<b>30</b>	<b>59,17</b>	<b>88,05</b>	<b>10,76</b>	<b>2,46</b>	<b>5,50</b>	<b>-</b>	<b>4,85</b>	<b>4,85</b>
<i>TR.RENAL R.</i>	4,83	30	4,87	100,69	12,17	2,48	0,40	-	-	-
<i>TR.MED.OSEA</i>	7,00	30	5,33	76,19	40,00	0,57	0,13	-	-	-
<i>NEO U.T.Intensiva</i>	30,00	30	26,40	88,00	22,63	1,17	1,17	-	2,86	2,86
<i>NEO U.T.Intermedia</i>	20,00	30	13,67	68,33	9,32	2,20	1,47	-	-	-
<i>NEO.MADRES</i>	-	-	-	-	-	-	-	-	-	-
<i>C.I.M.</i>	267,97	30	253,20	94,49	6,82	4,16	37,13	-	0,09	0,09
<i>C.I.M. C.A.I.P.H.O.</i>	20,60	30	12,80	62,14	3,46	5,39	3,70	-	-	-
<b>TOTAL C.I.M.</b>	<b>288,57</b>	<b>30</b>	<b>266,00</b>	<b>92,18</b>	<b>6,51</b>	<b>4,25</b>	<b>40,83</b>	<b>-</b>	<b>0,08</b>	<b>0,08</b>
<i>QUEM. INTERM.</i>	8,00	30	5,77	72,08	3,53	6,13	1,63	-	-	-
<i>U.M.I.N.</i>	1,50	30	1,10	73,33	1,57	14,00	0,70	-	-	-
<i>UNIDAD DE SUEÑO</i>	2,10	30	1,43	68,25	1,13	18,10	1,27	-	-	-
<i>UNIDAD METABOLICA</i>	2,18	22	1,73	79,17	1,00	17,42	1,73	-	-	-
<i>OBSERVACION</i>	26,97	30	49,50	183,56	1,12	49,13	44,17	0,08	-	0,08
<i>U.C.E.</i>	24,07	30	24,40	101,39	1,54	19,74	15,83	-	-	-
<i>Obs. Onc. C.A.I.P.H.O.</i>	9,22	23	9,22	100,00	1,00	23,00	9,22	-	-	-
<i>Obs. Clin. Quir.Polivalente</i>	1,00	3	1,00	100,00	1,00	3,00	1,00	-	-	-
<i>CQ. Pre-Post Quir.</i>	18,00	30	25,30	140,56	1,11	38,00	22,80	-	-	-
<b>TOTAL</b>	<b>507,00</b>	<b>30</b>	<b>491,37</b>	<b>96,92</b>	<b>6,13</b>	<b>4,74</b>	<b>80,17</b>	<b>0,04</b>	<b>0,42</b>	<b>0,46</b>

MOVIMIENTO SECTOR INTERNACION, SEGUN CIM - SEP /2022

SECTOR	INGR.	PASES DE:	ING + PAS	ALTAS	E G R E S O S			TOTAL	PASES A:	EGR. + PASES	PTES. DIA	CAMAS DISPON.	CAMAS DOT.
					DEFUNCIONES								
					-48Hs.	+48Hs.	T o t .						
<b>CIM 32</b>	19	101	120	115	-	-	-	115	7	122	793	829	34
<b>CIM 41</b>	-	58	58	48	-	-	-	48	8	56	494	511	32
<b>CIM 42</b>	16	89	105	89	-	1	1	90	16	106	819	848	34
<b>CIM 43</b>	15	85	100	93	-	-	-	93	8	101	728	760	34
<b>CIM 61</b>	27	78	105	102	-	-	-	102	8	110	778	815	34
<b>CIM 62</b>	33	103	136	128	-	-	-	128	13	141	758	833	34
<b>CIM 63</b>	19	182	201	181	-	-	-	181	22	203	810	881	34
<b>CIM 73</b>	18	80	98	87	-	-	-	87	11	98	811	876	34
<b>CIM 74</b>	21	90	111	94	-	-	-	94	16	110	880	919	40
<b>CIM 75</b>	13	53	66	57	-	-	-	57	10	67	725	767	34
<b>SUB-TOTAL</b>	<b>181</b>	<b>919</b>	<b>1.100</b>	<b>994</b>	<b>-</b>	<b>1</b>	<b>1</b>	<b>995</b>	<b>119</b>	<b>1.114</b>	<b>7.596</b>	<b>8.039</b>	<b>344</b>
<b>CIM 84</b>	2	108	110	97	-	-	-	97	14	111	384	618	21
<b>TOTAL CIM</b>	<b>183</b>	<b>1.027</b>	<b>1.210</b>	<b>1.091</b>	<b>-</b>	<b>1</b>	<b>1</b>	<b>1.092</b>	<b>133</b>	<b>1.225</b>	<b>7.980</b>	<b>8.657</b>	<b>365</b>

INDICES DE RENDIMIENTO SECTOR INTERNACION, SEGUN CIM - SEP /2022

SECTOR	PROMEDIO	DIAS	PROMEDIO	PORCENTAJE	PROMEDIO	GIRO	PROMEDIO	TASA DE		
	CAMAS	DEL	PACIENTES	DE	DE		DIARIO DE	MORTALIDAD		
	DISPONIBLES	PERIODO	DIA	OCUPACION	PERMANENCIA	CAMA	EGRESOS	-48Hs.	+48Hs.	TOTAL
<b>CIM 32</b>	27,63	30	26,43	95,66	6,50	4,41	4,07	-	-	-
<b>CIM 41</b>	17,03	30	16,47	96,67	8,82	3,29	1,87	-	-	-
<b>CIM 42</b>	28,27	30	27,30	96,58	7,73	3,75	3,53	-	0,94	0,94
<b>CIM 43</b>	25,33	30	24,27	95,79	7,21	3,99	3,37	-	-	-
<b>CIM 61</b>	27,17	30	25,93	95,46	7,07	4,05	3,67	-	-	-
<b>CIM 62</b>	27,77	30	25,27	91,00	5,38	5,08	4,70	-	-	-
<b>CIM 63</b>	29,37	30	27,00	91,94	3,99	6,91	6,77	-	-	-
<b>CIM 73</b>	29,20	30	27,03	92,58	8,28	3,36	3,27	-	-	-
<b>CIM 74</b>	30,63	30	29,33	95,76	8,00	3,59	3,67	-	-	-
<b>CIM 75</b>	25,57	30	24,17	94,52	10,82	2,62	2,23	-	-	-
<b>SUB-TOTAL</b>	<b>267,97</b>	<b>30</b>	<b>253,20</b>	<b>94,49</b>	<b>6,82</b>	<b>4,16</b>	<b>37,13</b>	-	<b>0,09</b>	<b>0,09</b>
<b>CIM 84</b>	20,60	30	12,80	62,14	3,46	5,39	3,70	-	-	-
<b>TOTAL CIM</b>	<b>288,57</b>	<b>30</b>	<b>266,00</b>	<b>92,18</b>	<b>6,51</b>	<b>4,25</b>	<b>40,83</b>	-	<b>0,08</b>	<b>0,08</b>

NUMERO DE INTERVENCIONES QUIRURGICAS PROGRAMADAS REALIZADAS Y DE EMERGENCIA SEGUN ESPECIALIDAD Y TIPO DE CIRUGIA- SEP /2022

ESPECIALIDADES	INTERVENCIONES QUIRURGICAS														
	ALTA COMPLEJIDAD			CIRUGIA MAYOR			CIRUGIA MEDIANA			CIRUGIA MENOR			TOTAL		
	PROG.	EMER.	TOTAL	PROG.	EMER.	TOTAL	PROG.	EMER.	TOTAL	PROG.	EMER.	TOTAL	PROG.	EMER.	TOTAL
<b>CIRUGIA GENERAL *</b>	4	-	4	34	9	43	104	62	166	5	3	8	147	74	221
<b>CIRUGIA CARDIOVASCULAR</b>	8	-	8	38	8	46	7	-	7	-	-	-	53	8	61
<b>CIRUGIA PLASTICA Y QUEMADOS</b>	3	-	3	11	-	11	40	1	41	9	-	9	63	1	64
-Cirugía Plástica	3	-	3	7	-	7	27	1	28	3	-	3	40	1	41
-Quemados	-	-	-	4	-	4	13	-	13	6	-	6	23	-	23
-Cirugía Odonto Traumato Pediátrica	-	-	-	-	-	-	-	-	-	-	-	-	-	-	-
<b>ENDOSCOPIA RESPIRATORIA</b>	-	-	-	25	1	26	20	2	22	1	-	1	46	3	49
<b>ENDOSCOPIA DIGESTIVA</b>	-	-	-	2	-	2	13	-	13	-	-	-	15	-	15
<b>NEUROCIRUGIA</b>	10	-	10	11	6	17	21	11	32	-	-	-	42	17	59
<b>OFTALMOLOGIA</b>	-	-	-	5	-	5	41	-	41	3	-	3	49	-	49
<b>OTORRINOLARINGOLOGIA</b>	-	-	-	5	-	5	11	-	11	-	1	1	16	1	17
<b>PATOLOGIA ESPINAL</b>	8	-	8	5	-	5	3	-	3	-	-	-	16	-	16
<b>TRASPLANTE CARDÍACO</b>	-	-	-	-	-	-	-	-	-	-	-	-	-	-	-
<b>TRASPLANTE HEPATICO</b>	3	-	3	7	1	8	5	1	6	3	-	3	18	2	20
<b>TRASPLANTE MEDULA OSEA</b>	-	-	-	-	-	-	2	-	2	1	-	1	3	-	3
<b>ORTOPEDIA Y TRAUMATOLOGIA</b>	-	-	-	17	2	19	85	40	125	7	1	8	109	43	152
<b>UROLOGIA</b>	-	-	-	18	1	19	30	1	31	8	-	8	56	2	58
<b>DERMATOLOGIA</b>	-	-	-	-	-	-	1	-	1	-	-	-	1	-	1
<b>HEMODINAMIA</b>	-	-	-	-	-	-	30	-	30	-	-	-	30	-	30
<b>INTERVENCIONISMO</b>	-	-	-	21	-	21	123	-	123	-	-	-	144	-	144
<b>NEUROINTERVENCIONISMO</b>	-	-	-	41	-	41	-	-	-	-	-	-	41	-	41
<b>TOTAL</b>	<b>36</b>	<b>-</b>	<b>36</b>	<b>240</b>	<b>28</b>	<b>268</b>	<b>536</b>	<b>118</b>	<b>654</b>	<b>37</b>	<b>5</b>	<b>42</b>	<b>849</b>	<b>151</b>	<b>1.000</b>

Las Intervenciones Quirurgicas de Emergencia son las realizadas de: Lunes a Viernes de 18hs. a 8hs., Sábados, Domingos y Feriados de 8hs. a 8hs.

PRACTICAS ESPECIALIZADAS	CIRUGIA MAYOR			CIRUGIA MEDIANA			CIRUGIA MENOR			TOTAL		
	PROG.	EMER.	TOTAL	PROG.	EMER.	TOTAL	PROG.	EMER.	TOTAL	PROG.	EMER.	TOTAL
-Cesáreas	-	-	-	-	-	-	-	-	-	-	-	-
-Procedimiento Fetal	-	-	-	-	-	-	-	-	-	-	-	-
-Procedimiento Ginecológico	-	-	-	-	-	-	-	-	-	-	-	-
*Incluidas en Cirugía General												

TRASPLANTES E IMPLANTES - SEP /2022

TRASPLANTE HEMATO- POYETICO ALOGENICO	FAMILIAR		NO FAMILIAR		HAPLOIDENTICOS	AUTOLOGOS
	HISTOIDENT.	NO HISTOID.	HISTOIDENT.	NO HISTOID.		
MEDULA OSEA	2	-	-	-	-	-
CELULAS PROGENITORAS EN SANGRE PERIFERICA	-	-	2	-	-	-
SANGRE DE CORDON UMBILICAL	-	-	-	-		

TRASPLANTE HEPATICO	
DONANTE VIVO	2
DONANTE CADAVERICO	1
	3

TRASPLANTE RENAL	
DONANTE VIVO	-
DONANTE CADAVERICO	1
	1

TOTALES	
TRASPLANTES	9
IMPLANTES	1

TRASPLANTE PULMONAR	-
---------------------	---

TRASPLANTE CARDIACO	1
---------------------	---

IMPLANTE CARDIACO	-
-------------------	---

IMPLANTE COCLEAR	-
------------------	---

IMPLANTE OSTEOINT. OÍDO MEDIO	1
-------------------------------	---

BANCO DE TEJIDOS - SEP /2022

<b>CARDIOVASCULARES</b>			
TIPO	PROCES.	IMPLANT.	DESCART.
<b>AORTICOS</b>	11	1	3
<b>PULMONARES</b>	11	6	2
<b>PERICARDIO</b>	1	7	-
<b>CONDUCTOS</b>	-	-	-
<b>ARTERIAS</b>	-	-	-
<b>VENAS</b>	-	-	-

<b>AMNIOS</b>			
TIPO	PROCES.	IMPLANT.	DESCART.
<b>MEMB. 4 x 4</b>	-	24	-
<b>MEMB. 10 x 10</b>	1	-	-
<b>MEMB. 10x 20</b>	-	-	-
<b>MEMB. 20 x 20</b>	1	-	-
<b>ENTERA</b>	2.300	1.000	-
	<b>RECEPCIONADAS</b>	<b>DESCARTADAS</b>	
<b>PLACENTAS</b>	7		3

<b>PIEL</b>				
TIPO	PROCESADOS	IMPLANTADOS	OPERATIVO ABLACIÓN	DESCARTADOS
<b>CM2</b>	4.256	-	6	-

<b>MUSCULO ESQUELETICO</b>									
	TEJIDO CADAVERICO			TEJIDO AUTOLOGO		DONANTES		PIEZAS OBTENIDAS	
	LIBERADAS	IMPLANTADAS	DESCARTADAS	INGRESADOS	IMPLANTADOS	VIVOS	CADAVERICOS	DONANTE VIVO	DONANTE CADAVERICO
<b>UNIDADES</b>	105	72	12	1	1	-	3	-	31



PRESTACIONES DEL SERVICIO DE ANATOMIA PATOLOGICA, SEGUN MES Y TIPO - SEP /2022

<b>PRESTACIONES</b>	<b>TOTAL</b>
<b>BIOPSIAS</b>	
BIOPSIAS SIMPLES	30
BIOPSIAS DE PIEZAS QUIRURGICAS	462
ESTUDIO BIOPSIAS TUMORAL HASTA TRES TACOS	80
MAPEO DE PIEZA QUIRURGICA	36
<b>ESTUDIOS DE BIOPSIA CON CORTE SERIADOS Y OTROS ESPECIALES</b>	
ESTUDIO PATOLOGICO DURANTE PROCEDIMIENTO DIAGNOSTICO (CONGELACION E INTERVENCIONISMO)	32
ESTUDIO DE CORTE SERIADO Y SEMISERIADO CON BIOPSIA ENDOSCOPICA Y/O POR PUNCION	233
PROCESAMIENTO Y DIAGNOSTICO URGENTE (TRASPLANTE Y GVH)	37
RULOS DE PARAFINA	32
<b>AUTOPSIAS</b>	
NEONATOS Y LACTANTES	-
NIÑOS MAYORES DE 1 AÑO Y ADOLESCENTES	-
<b>CITOLOGIAS</b>	
CITOLOGIAS(LCR,LBA, TIROIDES,ORINA, VITREO)	49
<b>ESTUDIOS/TECNICAS ESPECIALES</b>	
COLORACIONES ESPECIALES	208
ESTUDIO DE BIOPSIA MUSCULAR	-
INMUNOFUORESCENCIAS	17
MARCACIONES INMUNOHISTOQUIMICAS	202
MICROSCOPIAS ELECTRONICAS	-
<b>BIOLOGIA MOLECULAR</b>	
HIBRIDIZACION IN SITU	3
HIBRIDIZACION IN SITU FISH CON FLUORESCENCIA CON SONDA	21
EXTRACCION DE ARN DE TEJIDO CONGELADO	4
EXTRACCION DE ARN DE TEJIDO FIJADO EN FORMOL E INCLUIDO EN PARAFINA	18
EXTRACCION DE ADN	1
MODULO BIOLOGIA MOLECULAR 1 (INCLUYE 1 A 6 PCR)	17
MODULO BIOLOGIA MOLECULAR 2 (INCLUYE 7 A 10 PCR)	15
MODULO BIOLOGIA MOLECULAR 3 (INCLUYE 11 A 15 PCR)	1
MODULO BIOLOGIA MOLECULAR 4 (INCLUYE MAS DE 16 PCR)	4
REACCION DE SECUENCIACION	22
<b>PRACTICAS GENERALES</b>	
REVISIONES DIAGNOSTICAS	3
ESTUDIO PATOLOGICO-CONSULTAS EXTRAHOSPITALARIAS (HASTA 3 TACOS)	84
ESTUDIO PATOLOGICO-CONSULTAS EXTRAHOSPITALARIAS (MAS DE 3 TACOS)	19
<b>OTROS PROCEDIMIENTOS</b>	
PROCEDIMIENTO DE BANCO DE TUMORES	12
"TISSUE ARRAY"	-
PCR REAL TIME	13
EXTRACCION ADN KING FISHER	18
<b>TOTAL</b>	<b>1.673</b>

PRESTACIONES DE LABORATORIO - SEP /2022

<b>LABORATORIO CENTRAL</b>	<b>Ambulatorio</b>	<b>Guardia</b>	<b>Internacion</b>	<b>Nº Determinaciones</b>
Absorción Atómica	245	29	99	373
Monitoreo de Drogas I	82	5	53	140
Área Crítica	5.472	5.144	40.790	51.406
Electroforesis	18	-	3	21
Hematología	7.103	3.450	5.638	16.191
Monitoreo de Drogas II	374	84	750	1.208
Laboratorio de Cromatografía	218	7	201	426
Función Renal	595	593	151	1.339
Parasitología y Gastroenterología	354	-	305	659
Derivaciones a terceros y separación de sueros	29	6	68	103
Serología	3.564	1.079	2.025	6.668
Química Clínica	32.594	11.131	35.476	79.201
<b>Total General</b>	<b>50.648</b>	<b>21.528</b>	<b>85.559</b>	<b>157.735</b>

Nota: A partir de Julio del 2020 se informa las prestaciones a los pacientes detallando la producción de los sectores que integran el Laboratorio Central.

PRESTACIONES DE LABORATORIO - SEP /2022

LABORATORIOS de BIOLOGIA MOLECULAR	Nº Determinaciones
Biología Molecular Endocrinología	14
Biología Molecular Genética	73
Biología Molecular Hemato Oncología	221
Biología Molecular Hematología Benigna	87
Biología Molecular Inmunología	81

LABORATORIOS ESPECIALIZADOS	Nº Determinaciones
Biología Celular y Retrovirus	99
Citogenética	265
Endocrinología	8.988
Errores Congénitos de Metabolismo	389
Hematología y Oncología	4.178
Hemostasia y Trombosis	4.900
Inmunología Celular	286
Inmunología Humoral	2.653
Microbiología (Bacteriología, Virología, Micología)	21.837
Patología Eritrocitaria	1.724
Pesquisa Neonatal	7.458

TOTAL DE DETERMINACIONES AREA LABORATORIO	
Laboratorio Central	157.735
Biología Molecular	476
Laboratorios Especializados	52.777
<b>Total General</b>	<b>210.988</b>

NOTA: Unidad (Global) de Laboratorio permite asignar un valor constante en relacion directa con la complejidad del procedimiento y el costo de los insumos.Desde Julio del 2020 se deja de informar, ya que se encuentra en proceso de revalorizacion bajo nomenclador vigente.

PRESTACIONES DE IMAGENES SEP /2022

<i>PRESTACIONES DE IMÁGENES</i>	
	<b>Practicas</b>
Rx Convencional	10.289
Tomografías Multicorte	849
Rx Estudios Contrastados	124
Ecografías	2.672
Resonancia Magnética	1.355
Medicina Nuclear	129
Intervencionismo	257
Neurointervencionismo	69
<b>Total de Estudios</b>	<b>15.744</b>

CENTRO REGIONAL DE HEMOTERAPIA - SEP /2022

DONANTES DE SANGRE ATENDIDOS						1.170
TOTAL DE UNIDADES EXTRAÍDAS EFECTIVAS						912
Donantes		No Relacionados				Totales
ORIGEN	Nº Colectas Externas	Nuevos	Ulteriores Habituales	No Habituales	%	
Centro Regional	-	110	93	97		300
Colecta Externa	19	450	146	109		705
<b>Totales</b>	<b>19</b>	<b>560</b>	<b>239</b>	<b>206</b>		<b>1.005</b>

PROCEDIMIENTOS DE AFERESIS EN DONANTES						
Donantes		No Relacionados				Totales
ORIGEN		Nuevos	Ulteriores Habituales	No Habituales	%	
Centro Regional		-	147	18		165
Colecta Externa		-	-	-		-
<b>Totales</b>		<b>-</b>	<b>147</b>	<b>18</b>		<b>165</b>

	Plaquetas	Plasma	Granulocitos
Nº de Procedimientos	144	7	-
Nº de productos obten.	1.041	1.384	-

	Nº DE DONANTES	Nº de Procedimientos
COLECTA DE GRANULOCITOS	3	3

PROCEDIMIENTOS DE COLECTA DE CPH				
	AUTÓLOGOS		ALOGÉNICOS	
	Nº DONANTES	Nº DE PROCEDIM.	Nº DONANTES	Nº DE PROCEDIM.
Colecta de CPH	1	1	-	-

PROGRAMA DE DONACION AUTOLOGA	
PREDEPOSITO	
Pacientes atendidos	-
Unidades extraídas	-

CENTRO REGIONAL DE HEMOTERAPIA - continuación - SEP /2022

BANCO DE SANGRE DE CORDON UMBILICAL		
	RELACIONADO	NO RELACIONADO
Unidades colectadas	4	78
Unidades procesadas	4	8
Unidades criopreservadas	4	8
Unidades liberadas para Trasplante	-	-
LABORATORIO HLA-BSCU		
Tipificación HLA		265
Cross-match contra panel por citotoxicidad		99
Cross-match contra donante por citotoxicidad		-
Extracción de ADN		62

DETERMIN. DE I.T.T. EN DONANTES DE SANGRE Y AFERESIS POR METODO DE TAMIZAJE						
	No Relacionados Nuevos		Ulteriores			
			Habituales		No Habitual	
	Tamizaje	Confirm.	Tamizaje	Confirm.	Tamizaje	Confirm.
Sífilis	5	4	-	-	1	-
Brucelosis	1	-	-	-	-	-
Chagas I (lisado)	2	-	1	-	-	-
Chagas II (rec.)	1	-	-	-	-	-
Chagas I y II	-	1	-	-	-	-
Hbs Ag	2	-	-	-	-	-
Anti HBC	2	-	-	-	1	-
Anti HCV	4	1	-	-	1	1
Anti-HIV-I/II	1	1	-	-	-	-
Anti-HTLV-I/II	1	-	-	-	-	-
PCR HIV	1	-	-	-	-	-
PCR HBV	-	-	-	-	-	-
PCR HCV	-	-	-	-	-	-
Reactivas	20	7	1	-	3	1

CENTRO REGIONAL DE HEMOTERAPIA - continuación - SEP /2022

<b>Total Determinaciones reactivas por Tamizaje</b>	24
<b>Total Determinaciones reactivas por Confirmatorio</b>	8
<b>Total Determinaciones de ITT en Donantes de Sangre y Aféresis</b>	10.944
<b>Total Determinaciones BSCU, Banco Homoinjertos</b>	636
<b>Total Determinaciones externas</b>	14.118
<b>Total Determinaciones</b>	<b>25.730</b>

TIPO DE COMPONENTE	Unidades Procesadas	Unidades Emitidas	
		PÚBLICAS	PRIVADAS
C.G.R.	745	50	24
C.P.	551	110	34
CP. AFERESIS	1.041	5	7
P.F.C.	486	-	-
PLASMA S/CRIO	40	-	-
CRIO	40	-	-
BUFFY COAT	-	-	-
<b>TOTAL</b>	<b>2.903</b>	<b>165</b>	<b>65</b>

Plasma enviado a planta de la Universidad de Córdoba (unidades)	361
<b>IRRADIACION DE COMPONENTES</b>	<b>UNIDADES</b>
Servicio de Medicina Transfusional Hospital Garrahan	419
Servicio de irradiaciones a Instituciones Públicas dependientes del G.C.B.A.	2.164
Servicio de irradiaciones a Instituciones Públicas no dependientes del G.C.B.A.	1.391
Servicio de irradiaciones a Instituciones Privadas.	829
<b>Total de irradiaciones</b>	<b>4.803</b>

PRESTACIONES DEL SERVICIO DE MEDICINA TRANSFUSIONAL, SEGUN TIPO - SEP /2022

SECTOR	Nº Ptes. Transfundidos			Nº de Transfusiones				TOTAL	
	HOMOLOGAS:		268	1.168			-		-
	AUTOLOGAS:		6	7					
C.G.R.	CP.	CP.AFERESIS	PFC.	CRIO	GRANULOC.	CPH			
<b>CIM</b>	141	15	132	4	-	-	-	<b>292</b>	
<b>UCI 35</b>	82	1	71	17	11	-	-	<b>182</b>	
<b>UCI 44</b>	8	1	4	2	-	-	-	<b>15</b>	
<b>UCI 45</b>	16	-	8	1	-	-	-	<b>25</b>	
<b>UCI 72</b>	51	11	25	26	5	-	-	<b>118</b>	
<b>NEO</b>	24	-	1	-	-	-	-	<b>25</b>	
<b>HOSP.DE DIA</b>	112	10	76	1	-	-	-	<b>199</b>	
<b>EMERGENCIA</b>	9	1	6	-	-	-	-	<b>16</b>	
<b>QUIROFANO</b>	158	10	33	27	23	-	-	<b>251</b>	
<b>QUEMADOS</b>	14	1	1	-	-	-	-	<b>16</b>	
<b>TRASP. RENAL</b>	2	-	-	-	3	-	-	<b>5</b>	
<b>TRASP. MED. OSEA</b>	8	1	15	-	-	-	-	<b>24</b>	
<b>TRASP. HEPATICO</b>	-	-	-	-	-	-	-	<b>-</b>	
<b>HEMODIALISIS</b>	-	-	-	-	-	-	-	<b>-</b>	
<b>HEMODINAMIA</b>	-	-	-	-	-	-	-	<b>-</b>	
<b>TOTALES</b>	<b>625</b>	<b>51</b>	<b>372</b>	<b>78</b>	<b>42</b>	<b>-</b>	<b>-</b>	<b>1.168</b>	
<b>ESTUDIOS INMUNOHEMATOLOGICOS EN PACIENTES</b>									
<b>Número de Estudios:</b>		96		<b>Número de Pacientes:</b>			94		
<b>PROGRAMA DE DONACIÓN AUTÓLOGA</b>									
<b>RECUPERACIÓN DE SANGRE INTRAOPERATORIA</b>							6		
<b>HEMODILUCIÓN AGUDA NORMOVOLEMICA</b>							1		
<b>PROCEDIMIENTOS DE AFÉRESIS EN PACIENTES</b>									
		<b>Nº Pacientes</b>		<b>Nº de Procedimientos</b>					
<b>LEUCAFERESIS</b>		-		-					
<b>RECAMBIO PLASMATICO</b>		12		32					
<b>ERITROAFERESIS</b>		-		-					
<b>LEUCORREDUCCIÓN DE COMPONENTES SANGUÍNEOS POR FILTRACIÓN</b>									
<b>COMPONENTES LEUCORREDUCIDOS</b>				3					
<b>COMPONENTES IRRADIADOS</b>				424					

A partir del año 2015 se toman los datos proporcionados por el Sistema.



**ASISTENCIA ALIMENTARIA AL PACIENTE INTERNADO**

TIPO DE ALIMENTACION	NUMERO DE PACIENTES
Normal	4.890
Variante del Normal	5.160
Individual	1.530
<b>Total</b>	<b>11.580</b>

**INTERCONSULTA DE SALA**

Celiaco	4
Clinica	76
Diabetes	37
Gastroenterología	69
Metabolopatía	-
Obesidad	35
Renal	113
Otras	379

**PRODUCCION Y SERVICIO DE ALIMENTOS (Cocina Central y Comedores)**

Raciones Internación	41.060
Cenas Madres Lactancia	1.798
Desayunos Madres Lactancia	1.511
Madres Acompañantes	30.658
Personal Autorizado	34.107
<b>Total</b>	<b>109.134</b>

**LACTARIO**

**SECTOR ELABORACION DE FORMULAS LACTEAS (Lactario Central)**

Biberones	26.000
Baxters	18.390
Botellas	7.500
Frascos p/almacenar leche humana	2.835
<b>Total</b>	<b>54.725</b>

**ASISTENCIA MADRES EN CENTRO DE LACTANCIA MATERNA**

Visitas Madres	1.243
Producción leche Materna (Its)	82,0
<i>Asistencia Madres en el marco de la Campaña de lactancia materna</i>	28

Visita espacio amigo de la lactancia	224
--------------------------------------	-----

**PROGRAMA RECICLADO (desde el 23/05 al 31/05)**

Biberones	6.767	Baxters	5.691
-----------	-------	---------	-------

PRESTACIONES DE SERVICIO SOCIAL - SEP /2022

<i>SERVICIO SOCIAL</i>	
ENTREVISTAS	<i>1.108</i>
ORIENTACIONES	<i>550</i>
REUNION EQUIPO DE SALUD	<i>1.010</i>
INTERCONSULTAS	<i>1.129</i>
<i>GESTION SUBSIDIOS</i>	<i>1.394</i>