

NIVEL DE ATENCION	INGR.	PASES DE:	ING +	E G R E S O S				PASES A:	EGR +	PTES. DIA	CAMAS DISP.	CAMAS DOTAC. HABIL.	
				PAS	ALTAS	DEFUNCIONES							TOTAL
						-48Hs	+48Hs						
<i>U.T.I. 44</i>	29	385	414	7	10	53	63	70	344	414	4.601	4.784	13
<i>U.T.I. 45</i>	45	394	439	8	17	62	79	87	352	439	5.665	5.866	16
<i>U.T.I. 35</i>	122	491	613	304	5	38	43	347	256	603	4.929	5.178	15
<b>TOTAL U.T.I.</b>	<b>196</b>	<b>1.270</b>	<b>1.466</b>	<b>319</b>	<b>32</b>	<b>153</b>	<b>185</b>	<b>504</b>	<b>952</b>	<b>1.456</b>	<b>15.195</b>	<b>15.828</b>	<b>44</b>
<i>TRASP.HEPAT.</i>	1	36	37	-	-	7	7	7	30	37	482	726	2
<i>TR.RENAL R.</i>	182	22	204	203	-	-	-	203	5	208	1.489	2.926	8
<i>TR.RENAL D.</i>	19	-	19	18	-	-	-	18	1	19	69	729	1
<i>TR.MED.OSEA</i>	71	14	85	68	-	-	-	68	18	86	1.685	1.827	5
<i>NEO U.T.I.</i>	358	234	592	146	7	34	41	187	410	597	10.063	11.081	41
<i>NEO RECUP.</i>	105	435	540	462	-	-	-	462	78	540	5.562	8.761	28
<i>C.I.M.</i>	5.989	6.221	12.210	10.020	8	54	62	10.082	2.146	12.228	84.973	88.179	272
<i>QUEM.INTENS.</i>	62	54	116	1	3	6	9	10	103	113	1.661	2.193	6
<i>QUEM.INTERM.</i>	122	88	210	182	-	-	-	182	26	208	1.929	2.918	8
<i>U.A.C.</i>	1.081	383	1.464	1.334	-	-	-	1.334	130	1.464	4.165	6.940	18
<i>U.M.I.N.</i>	71	1	72	68	-	-	-	68	4	72	137	366	1
<i>UNID.METAB.</i>	448	4	452	449	-	-	-	449	4	453	452	643	3
<i>OBSERVACION</i>	9.535	6	9.541	4.591	20	-	20	4.611	4.939	9.550	12.057	7.450	11
<i>INTERN. BREVE *</i>	288	247	535	365	1	-	1	366	169	535	885	933	6
<b>TOTAL</b>	<b>18.528</b>	<b>9.015</b>	<b>27.543</b>	<b>18.226</b>	<b>71</b>	<b>254</b>	<b>325</b>	<b>18.551</b>	<b>9.015</b>	<b>27.566</b>	<b>140.804</b>	<b>151.500</b>	<b>454</b>

\* Sector habilitado en Mayo, Junio, Julio, Agosto y Noviembre.

NIVEL DE ATENCIÓN	PROMEDIO CAMAS DISPONIB.	DIAS DEL PERIODO	PROMEDIO PACIENTES DIA	PORCENT. DE OCUPACION	PROMEDIO DE PERMANEN.	GIRO DE CAMA	PROMEDIO DIARIO DE EGRESOS	TASA DE MORTALIDAD		
								-48Hs.	+48Hs.	TOTAL
<b>U.T.I. 44</b>	13,11	365	12,61	96,17	11,11	31,59	1,13	2,42	12,80	15,22
<b>U.T.I. 45</b>	16,07	365	15,52	96,57	12,90	27,32	1,20	3,87	14,12	18,00
<b>U.T.I. 35</b>	14,19	365	13,50	95,19	8,17	42,51	1,65	0,83	6,30	7,13
<b>TOTAL U.T.I.</b>	<b>43,36</b>	<b>365</b>	<b>41,63</b>	<b>96,00</b>	<b>10,44</b>	<b>33,58</b>	<b>3,99</b>	<b>2,20</b>	<b>10,51</b>	<b>12,71</b>
<b>TRASP. HEPAT.</b>	1,99	365	1,32	66,39	13,03	18,60	0,10	-	18,92	18,92
<b>TR.RENAL R.</b>	8,02	365	4,08	50,89	7,16	25,95	0,57	-	-	-
<b>TR.RENAL D.</b>	2,00	365	0,19	9,47	3,63	9,51	0,05	-	-	-
<b>TR.MED.OSEA</b>	5,01	365	4,62	92,23	19,59	17,18	0,24	-	-	-
<b>NEO U.T.I.</b>	30,36	365	27,57	90,81	16,86	19,66	1,64	1,17	5,70	6,87
<b>NEO RECUP.</b>	24,00	365	15,24	63,49	10,30	22,50	1,48	-	-	-
<b>C.I.M.</b>	241,59	365	232,80	96,36	6,95	50,62	33,50	0,07	0,44	0,51
<b>QUEM. INTENS.</b>	6,01	365	4,55	75,74	14,70	18,81	0,31	2,65	5,31	7,96
<b>QUEM. INTERM.</b>	7,99	365	5,28	66,11	9,27	26,02	0,57	-	-	-
<b>U.A.C.</b>	19,17	362	11,51	60,01	2,84	76,36	4,04	-	-	-
<b>U.M.I.N.</b>	1,00	365	0,38	37,43	1,90	71,80	0,20	-	-	-
<b>UNID. METAB.</b>	3,11	207	2,18	70,30	1,00	145,83	2,19	-	-	-
<b>OBSERVACION INTERN. BREVE *</b>	20,41 10,48	365 89	33,03 9,94	161,84 94,86	1,26 1,65	467,89 51,03	26,16 6,01	0,21 0,19	- -	0,21 0,19
<b>TOTAL</b>	<b>415,07</b>	<b>365</b>	<b>385,76</b>	<b>92,94</b>	<b>7,59</b>	<b>44,69</b>	<b>50,82</b>	<b>0,38</b>	<b>1,37</b>	<b>1,75</b>

\* Sector habilitado en Mayo, Junio, Julio, Agosto y Noviembre.

SECTOR	INGR.	PASES DE:	ING + PAS	E G R E S O S				PASES A:	EGR. + PASES	PTES. DIA	CAMAS DISPON.	CAMAS DOTAC. HABIL.	
				ALTAS	DEFUNCIONES		TOTAL						
					-48Hs	+48Hs							T o t .
<b>CIM 32</b>	450	870	1.320	1.135	1	10	11	1.146	179	1.325	10.689	10.938	34
<b>CIM 41</b>	314	580	894	732	1	7	8	740	155	895	9.080	9.262	34
<b>CIM 42</b>	335	856	1.191	981	1	10	11	992	194	1.186	10.685	11.018	34
<b>CIM 43</b>	310	838	1.148	979	-	8	8	987	162	1.149	10.598	11.311	34
<b>CIM 61</b>	376	608	984	841	2	4	6	847	148	995	10.054	10.399	34
<b>CIM 62</b>	295	702	997	819	-	7	7	826	166	992	10.849	11.071	34
<b>CIM 63</b>	3.454	1.023	4.477	3.525	2	-	2	3.527	956	4.483	11.960	12.853	34
<b>CIM 73</b>	455	744	1.199	1.008	1	8	9	1.017	186	1.203	11.058	11.327	34
<b>TOTAL</b>	<b>5.989</b>	<b>6.221</b>	<b>12.210</b>	<b>10.020</b>	<b>8</b>	<b>54</b>	<b>62</b>	<b>10.082</b>	<b>2.146</b>	<b>12.228</b>	<b>84.973</b>	<b>88.179</b>	<b>272</b>

SECTOR	PROMEDIO CAMAS DISPONIB.	DIAS DEL PERIODO	PROMEDIO PACIENTES DIA	PORCENTAJE DE OCUPACION	PROMEDIO DE PERMANEN.	GIRO DE CAMA	PROMEDIO DIARIO DE EGRESOS	TASA DE MORTALIDAD		
								-48Hs.	+48Hs.	TOTAL
<b>CIM 32</b>	29,97	365	29,28	97,72	8,07	44,22	3,63	0,08	0,75	0,83
<b>CIM 41</b>	25,38	365	24,88	98,03	10,15	35,27	2,45	0,11	0,78	0,89
<b>CIM 42</b>	30,19	365	29,27	96,98	9,01	39,29	3,25	0,08	0,84	0,93
<b>CIM 43</b>	30,99	365	29,04	93,70	9,22	37,08	3,15	-	0,70	0,70
<b>CIM 61</b>	28,49	365	27,55	96,68	10,10	34,92	2,73	0,20	0,40	0,60
<b>CIM 62</b>	30,33	365	29,72	97,99	10,94	32,71	2,72	-	0,71	0,71
<b>CIM 63</b>	35,21	365	32,77	93,05	2,67	127,31	12,28	0,04	-	0,04
<b>CIM 73</b>	31,03	365	30,30	97,63	9,19	38,77	3,30	0,08	0,67	0,75
<b>TOTAL</b>	<b>241,59</b>	<b>365</b>	<b>232,80</b>	<b>96,36</b>	<b>6,95</b>	<b>50,62</b>	<b>33,50</b>	<b>0,07</b>	<b>0,44</b>	<b>0,51</b>

MESES	INGR.	PASES DE:	ING + PAS	E G R E S O S					PASES A:	EGR + PAS	PTES. DIA	CAMAS DISPON.	CAMAS DOTAC. HABIL.
				ALTAS	DEFUNCIONES			TOTAL					
					-48Hs	+48Hs	T o t .						
<b>ENERO</b>	1.460	630	2.090	1.366	11	19	30	1.396	630	2.026	10.906	12.122	448
<b>FEBRERO</b>	1.222	597	1.819	1.206	3	16	19	1.225	597	1.822	9.741	10.922	448
<b>MARZO</b>	1.419	588	2.007	1.375	7	29	36	1.411	588	1.999	11.308	12.291	448
<b>ABRIL</b>	1.374	644	2.018	1.345	11	19	30	1.375	644	2.019	10.937	12.021	448
<b>MAYO</b>	1.659	823	2.482	1.594	9	18	27	1.621	823	2.444	12.324	12.952	454
<b>JUNIO</b>	1.881	1.157	3.038	1.782	8	20	28	1.810	1.157	2.967	13.704	14.069	454
<b>JULIO</b>	1.814	1.087	2.901	1.852	4	23	27	1.879	1.087	2.966	13.849	14.285	454
<b>AGOSTO</b>	1.577	789	2.366	1.579	2	24	26	1.605	789	2.394	12.241	13.170	454
<b>SEPTIEMBRE</b>	1.602	720	2.322	1.571	1	23	24	1.595	720	2.315	11.627	12.352	448
<b>OCTUBRE</b>	1.638	704	2.342	1.632	6	23	29	1.661	704	2.365	11.926	12.707	448
<b>NOVIEMBRE</b>	1.521	608	2.129	1.499	4	22	26	1.525	608	2.133	11.259	12.159	454
<b>DICIEMBRE</b>	1.361	668	2.029	1.425	5	18	23	1.448	668	2.116	10.982	12.450	448
<b>T O T A L</b>	<b>18.528</b>	<b>9.015</b>	<b>27.543</b>	<b>18.226</b>	<b>71</b>	<b>254</b>	<b>325</b>	<b>18.551</b>	<b>9.015</b>	<b>27.566</b>	<b>140.804</b>	<b>151.500</b>	<b>454</b>

En el Total de Camas de Dotación se incluyen 6 camas de Internación Breve habilitadas durante los meses de Junio a Agosto.

MESES	PROMEDIO CAMAS DISPONIB.	DIAS DEL PERIODO	PROMEDIO PACIENTES DIA	PORCENTAJE DE OCUPACION	PROMEDIO DE PERMANEN.	GIRO DE CAMA	PROMEDIO DIARIO DE EGRESOS	TASA DE MORTALIDAD		
								-48Hs	+48Hs	TOTAL
<i>ENERO</i>	391,03	31	351,81	89,97	7,81	3,57	45,03	0,79	1,36	2,15
<i>FEBRERO</i>	390,07	28	347,89	89,19	7,95	3,14	43,75	0,24	1,31	1,55
<i>MARZO</i>	396,48	31	364,77	92,00	8,01	3,56	45,52	0,50	2,06	2,55
<i>ABRIL</i>	400,70	30	364,57	90,98	7,95	3,43	45,83	0,80	1,38	2,18
<i>MAYO</i>	417,81	31	397,55	95,15	7,60	3,88	52,29	0,56	1,11	1,67
<i>JUNIO</i>	468,97	30	456,80	97,41	7,57	3,86	60,33	0,44	1,10	1,55
<i>JULIO</i>	460,81	31	446,74	96,95	7,37	4,08	60,61	0,21	1,22	1,44
<i>AGOSTO</i>	424,84	31	394,87	92,95	7,63	3,78	51,77	0,12	1,50	1,62
<i>SEPTIEMBRE</i>	411,73	30	387,57	94,13	7,29	3,87	53,17	0,06	1,44	1,50
<i>OCTUBRE</i>	409,90	31	384,71	93,85	7,18	4,05	53,58	0,36	1,38	1,75
<i>NOVIEMBRE</i>	405,30	30	375,30	92,60	7,38	3,76	50,83	0,26	1,44	1,70
<i> Diciembre</i>	401,61	31	354,26	88,21	7,58	3,61	46,71	0,35	1,24	1,59
<b>T O T A L</b>	<b>415,07</b>	<b>365</b>	<b>385,76</b>	<b>92,94</b>	<b>7,59</b>	<b>44,69</b>	<b>50,82</b>	<b>0,38</b>	<b>1,37</b>	<b>1,75</b>

ESPECIALIDAD	CALIFICACION DE LA PARTICIPACION ESPECIALIZADA				CUANTIFICACION DE LA	
	PRINCIPAL		OTRAS PARTICIPACIONES		PARTIC. ESPECIALIZ. (*)	
	NRO.	%	NRO.	%	NRO.	%
<b>ANESTESIA</b>	3	0,02	125	0,84	46	0,41
<b>CARDIOLOGIA</b>	158	0,85	626	4,20	721	6,48
<b>CIRUGIA CARDIOVASCULAR</b>	463	2,50	114	0,77	2	0,02
<b>CIRUGIA GENERAL</b>	1.205	6,50	465	3,12	58	0,52
<b>CIRUGIA PLASTICA Y QUEMADOS</b>	533	2,87	106	0,71	10	0,09
<b>CLINICA</b>	9.445	50,91	9.106	61,11	12	0,11
<b>CLINICA (Cuidados Paliativos)</b>	-	-	-	-	919	8,26
<b>CLINICAS INTERDISCIPLINARIAS</b>	-	-	-	-	204	1,83
<b>CRECIMIENTO Y DESARROLLO</b>	3	0,02	4	0,03	154	1,38
<b>DERMATOLOGIA</b>	17	0,09	72	0,48	303	2,72
<b>ENDOCRINOLOGIA</b>	19	0,10	53	0,36	142	1,28
<b>ENDOSCOPIA</b>	237	1,28	175	1,17	448	4,03
<b>GASTROENTEROLOGIA</b>	158	0,85	242	1,62	739	6,64
<b>GENETICA</b>	8	0,04	50	0,34	133	1,20
<b>HEMATO-ONCOLOGIA</b>	1.377	7,42	606	4,07	1.296	11,65
<b>HEMODINAMIA</b>	176	0,95	60	0,40	19	0,17
<b>INFECTOLOGIA</b>	225	1,21	857	5,75	145	1,30
<b>INMUNOLOGIA</b>	50	0,27	47	0,32	208	1,87
<b>NEFROLOGIA</b>	307	1,65	140	0,94	1.463	13,15
<b>NEONATOLOGIA</b>	524	2,82	16	0,11	4	0,04
<b>NEUMONOLOGIA</b>	107	0,58	138	0,93	668	6,01
<b>NEUROCIRUGIA</b>	608	3,28	312	2,09	23	0,21
<b>NEUROFISIOLOGIA</b>	38	0,20	10	0,07	5	0,04
<b>NEUROLOGIA</b>	190	1,02	521	3,50	590	5,30
<b>NUTRICION</b>	495	2,67	172	1,15	1.020	9,17
<b>OFTALMOLOGIA</b>	323	1,74	192	1,29	573	5,15
<b>ORTOPEDIA</b>	1.370	7,39	211	1,42	15	0,13
<b>OTORRINOLARINGOLOGIA</b>	153	0,82	179	1,20	580	5,21
<b>SALUD MENTAL</b>	7	0,04	88	0,59	392	3,52
<b>UROLOGIA</b>	329	1,77	75	0,50	-	-
<b>TRASPLANTE HEPATICO</b>	14	0,08	131	0,88	230	2,07
<b>TRASPLANTE MEDULA OSEA</b>	5	0,03	6	0,04	-	-
<b>TRASPLANTE RENAL</b>	4	0,02	1	0,01	-	-
<b>TOTAL EGRESOS</b>	<b>18.551</b>	<b>100,00</b>	<b>14.900</b>	<b>100,00</b>	<b>11.122</b>	<b>100,00</b>

(\*) Número de Interconsultas, Consultas, Visitas o Atenciones brindadas con motivo de su participación en la Asistencia.

MESES	LUGAR DE RESIDENCIA													
	CAPITAL FED.		CONURBANO		RESTO PCIA.B.A.		DEMÁS PCIAS.		EXTRANJERO		S/ESPECIFICAR		TOTAL GENERAL	
	TOTAL	%	TOTAL	%	TOTAL	%	TOTAL	%	TOTAL	%	TOTAL	%	TOTAL	%
<b>ENERO</b>	218	15,62	800	57,31	89	6,38	285	20,42	4	0,29	-	-	<b>1.396</b>	<b>100,00</b>
<b>FEBRERO</b>	171	13,96	688	56,16	86	7,02	279	22,78	1	0,08	-	-	<b>1.225</b>	<b>100,00</b>
<b>MARZO</b>	216	15,31	784	55,56	102	7,23	307	21,76	2	0,14	-	-	<b>1.411</b>	<b>100,00</b>
<b>ABRIL</b>	214	15,56	775	56,36	77	5,60	307	22,33	2	0,15	-	-	<b>1.375</b>	<b>100,00</b>
<b>MAYO</b>	220	13,57	924	57,00	118	7,28	358	22,09	1	0,06	-	-	<b>1.621</b>	<b>100,00</b>
<b>JUNIO</b>	242	13,37	1.115	61,60	91	5,03	355	19,61	2	0,11	5	0,28	<b>1.810</b>	<b>100,00</b>
<b>JULIO</b>	273	14,53	1.141	60,72	114	6,07	349	18,57	1	0,05	1	0,05	<b>1.879</b>	<b>100,00</b>
<b>AGOSTO</b>	216	13,46	941	58,63	97	6,04	346	21,56	5	0,31	-	-	<b>1.605</b>	<b>100,00</b>
<b>SEPTIEMBRE</b>	237	14,86	878	55,05	77	4,83	397	24,89	6	0,38	-	-	<b>1.595</b>	<b>100,00</b>
<b>OCTUBRE</b>	241	14,51	913	54,97	107	6,44	394	23,72	6	0,36	-	-	<b>1.661</b>	<b>100,00</b>
<b>NOVIEMBRE</b>	231	15,15	870	57,05	107	7,02	311	20,39	6	0,39	-	-	<b>1.525</b>	<b>100,00</b>
<b>DICIEMBRE</b>	185	12,78	852	58,84	81	5,59	322	22,24	8	0,55	-	-	<b>1.448</b>	<b>100,00</b>
<b>TOTAL</b>	<b>2.664</b>	<b>14,36</b>	<b>10.681</b>	<b>57,58</b>	<b>1.146</b>	<b>6,18</b>	<b>4.010</b>	<b>21,62</b>	<b>44</b>	<b>0,24</b>	<b>6</b>	<b>0,03</b>	<b>18.551</b>	<b>100,00</b>



RESIDENCIA	M E S E S												TOTAL	%
	ENE	FEB	MAR	ABR	MAY	JUN	JUL	AGO	SEP	OCT	NOV	DIC		
<b>CAPITAL FEDERAL</b>	<b>218</b>	<b>171</b>	<b>216</b>	<b>214</b>	<b>220</b>	<b>242</b>	<b>273</b>	<b>216</b>	<b>237</b>	<b>241</b>	<b>231</b>	<b>185</b>	<b>2.664</b>	<b>14,36</b>
<b>CONURBANO</b>	<b>800</b>	<b>688</b>	<b>784</b>	<b>775</b>	<b>924</b>	<b>1.115</b>	<b>1.141</b>	<b>941</b>	<b>878</b>	<b>913</b>	<b>870</b>	<b>852</b>	<b>10.681</b>	<b>57,58</b>
<b>ALMIRANTE BROWN</b>	40	46	60	46	58	83	71	78	61	72	65	58	<b>738</b>	<b>3,98</b>
<b>AVELLANEDA</b>	22	30	21	20	35	40	32	25	25	39	36	28	<b>353</b>	<b>1,90</b>
<b>BERAZATEGUI</b>	21	14	25	23	21	32	24	23	25	20	19	21	<b>268</b>	<b>1,44</b>
<b>CAÑUELAS</b>	4	2	4	2	3	4	6	3	2	3	9	4	<b>46</b>	<b>0,25</b>
<b>ESCOBAR</b>	8	10	18	14	6	14	9	12	11	13	14	11	<b>140</b>	<b>0,75</b>
<b>ESTEBAN ECHEVERRIA</b>	56	29	46	46	50	69	67	60	69	69	80	63	<b>704</b>	<b>3,79</b>
<b>FLORENCIO VARELA</b>	33	34	25	28	40	50	50	24	31	36	27	35	<b>413</b>	<b>2,23</b>
<b>GENERAL LAS HERAS</b>	3	3	1	-	3	1	-	3	1	3	-	3	<b>21</b>	<b>0,11</b>
<b>GENERAL SAN MARTIN</b>	17	8	14	21	16	21	24	22	19	25	22	19	<b>228</b>	<b>1,23</b>
<b>GENERAL SARMIENTO</b>	47	55	47	49	58	45	50	57	64	60	49	46	<b>627</b>	<b>3,38</b>
<b>LA MATANZA</b>	143	141	148	166	170	204	259	192	175	156	167	167	<b>2.088</b>	<b>11,26</b>
<b>LANUS</b>	50	42	77	52	75	70	87	84	74	72	60	58	<b>801</b>	<b>4,32</b>
<b>LOMAS DE ZAMORA</b>	100	84	91	94	129	174	166	127	109	99	81	104	<b>1.358</b>	<b>7,32</b>
<b>MARCOS PAZ</b>	6	3	1	4	7	5	9	7	4	7	9	3	<b>65</b>	<b>0,35</b>
<b>MERLO</b>	60	54	50	45	55	59	78	47	51	44	41	33	<b>617</b>	<b>3,33</b>
<b>MORENO</b>	42	24	28	30	50	50	43	24	31	50	38	38	<b>448</b>	<b>2,41</b>
<b>MORON</b>	36	34	30	41	37	49	43	32	33	20	34	29	<b>418</b>	<b>2,25</b>
<b>PILAR</b>	16	6	11	12	6	16	10	12	10	9	15	15	<b>138</b>	<b>0,74</b>
<b>QUILMES</b>	29	26	25	28	46	72	55	53	42	48	43	55	<b>522</b>	<b>2,81</b>
<b>SAN FERNANDO</b>	13	9	9	7	8	5	2	7	4	6	10	4	<b>84</b>	<b>0,45</b>
<b>SAN ISIDRO</b>	4	3	5	3	7	2	5	3	6	6	6	2	<b>52</b>	<b>0,28</b>
<b>SAN VICENTE</b>	7	5	11	17	6	20	14	10	8	13	14	19	<b>144</b>	<b>0,78</b>
<b>TIGRE</b>	15	10	20	12	20	16	19	13	11	17	16	19	<b>188</b>	<b>1,01</b>
<b>TRES DE FEBRERO</b>	19	8	10	12	16	11	15	19	7	17	14	18	<b>166</b>	<b>0,89</b>
<b>VICENTE LOPEZ</b>	9	8	7	3	2	3	3	4	5	9	1	-	<b>54</b>	<b>0,29</b>
<b>RESTO Pcia. Bs.As.</b>	<b>89</b>	<b>86</b>	<b>102</b>	<b>77</b>	<b>118</b>	<b>91</b>	<b>114</b>	<b>97</b>	<b>77</b>	<b>107</b>	<b>107</b>	<b>81</b>	<b>1.146</b>	<b>6,18</b>

RESIDENCIA	M E S E S												TOTAL	%
	ENE	FEB	MAR	ABR	MAY	JUN	JUL	AGO	SEP	OCT	NOV	DIC		
<b>DEMÁS PROVINCIAS</b>	<b>285</b>	<b>279</b>	<b>307</b>	<b>307</b>	<b>358</b>	<b>355</b>	<b>349</b>	<b>346</b>	<b>397</b>	<b>394</b>	<b>311</b>	<b>322</b>	<b>4.010</b>	<b>21,62</b>
<b>CATAMARCA</b>	5	6	3	4	3	8	3	5	8	4	5	3	57	0,31
<b>CHACO</b>	16	18	15	16	26	30	21	25	34	23	19	25	268	1,44
<b>CHUBUT</b>	11	12	8	14	15	15	12	11	12	11	10	13	144	0,78
<b>CORDOBA</b>	5	6	7	4	8	7	9	3	4	7	7	6	73	0,39
<b>CORRIENTES</b>	15	16	16	17	18	13	13	11	10	17	13	17	176	0,95
<b>ENTRE RIOS</b>	30	28	41	34	39	39	58	54	57	56	45	32	513	2,77
<b>FORMOSA</b>	21	25	27	18	34	23	37	27	34	29	23	21	319	1,72
<b>JUJUY</b>	4	4	2	9	9	5	7	10	6	11	6	8	81	0,44
<b>LA PAMPA</b>	20	10	14	15	8	5	17	5	10	12	6	5	127	0,68
<b>LA RIOJA</b>	3	2	5	6	13	10	6	8	7	5	3	4	72	0,39
<b>MENDOZA</b>	1	2	5	-	3	3	2	3	2	3	3	4	31	0,17
<b>MISIONES</b>	24	30	25	30	20	27	28	29	30	26	16	35	320	1,72
<b>NEUQUEN</b>	5	4	3	3	8	5	6	3	4	11	5	6	63	0,34
<b>SALTA</b>	12	13	14	11	23	22	13	12	17	21	15	13	186	1,00
<b>SANTIAGO DEL ESTERO</b>	30	26	25	24	35	36	25	21	25	30	36	23	336	1,81
<b>SAN JUAN</b>	7	9	6	8	4	11	6	9	9	6	13	12	100	0,54
<b>SAN LUIS</b>	11	6	8	10	3	5	7	5	12	5	6	11	89	0,48
<b>SANTA FE</b>	32	31	37	29	45	32	31	44	50	57	34	45	467	2,52
<b>SANTA CRUZ</b>	4	3	3	2	2	5	2	3	3	3	3	3	36	0,19
<b>RIO NEGRO</b>	19	18	13	23	21	16	21	23	25	25	12	14	230	1,24
<b>TIERRA DEL FUEGO</b>	-	-	3	4	4	11	6	9	7	6	4	2	56	0,30
<b>TUCUMAN</b>	10	10	27	26	17	27	19	26	31	26	27	20	266	1,43
<b>RESIDENTE EN EL EXTRANJERO</b>	4	1	2	2	1	2	1	5	6	6	6	8	44	0,24
<b>SIN ESPECIFICAR</b>	-	-	-	-	-	5	1	-	-	-	-	-	6	0,03
<b>TOTAL</b>	<b>1.396</b>	<b>1.225</b>	<b>1.411</b>	<b>1.375</b>	<b>1.621</b>	<b>1.810</b>	<b>1.879</b>	<b>1.605</b>	<b>1.595</b>	<b>1.661</b>	<b>1.525</b>	<b>1.448</b>	<b>18.551</b>	<b>100,00</b>

MESES	< 1 Mes		< 1 Año		1 Año		2 a 4 Años		5 a 9 Años		10 a 14 Años		15 a 19 Años		20 y Más		S/E Edad		TOTAL GRAL	
	EGRE	%	EGRE	%	EGRE	%	EGRE	%	EGRE	%	EGRE	%	EGRE	%	EGRE	%	EGRE	%	EGRE	%
<b>ENERO</b>	45	9,93	260	6,46	144	7,09	279	8,14	258	7,67	290	8,55	114	6,44	6	7,32	-	-	<b>1.396</b>	<b>7,53</b>
<b>FEBRERO</b>	28	6,18	225	5,59	129	6,35	226	6,59	250	7,43	230	6,78	131	7,40	6	7,32	-	-	<b>1.225</b>	<b>6,60</b>
<b>MARZO</b>	24	5,30	243	6,03	146	7,19	286	8,34	307	9,13	269	7,93	133	7,51	3	3,66	-	-	<b>1.411</b>	<b>7,61</b>
<b>ABRIL</b>	43	9,49	250	6,21	137	6,75	262	7,64	266	7,91	287	8,46	126	7,12	4	4,88	-	-	<b>1.375</b>	<b>7,41</b>
<b>MAYO</b>	42	9,27	305	7,57	181	8,91	316	9,22	307	9,13	292	8,61	171	9,66	7	8,54	-	-	<b>1.621</b>	<b>8,74</b>
<b>JUNIO</b>	38	8,39	544	13,51	245	12,06	305	8,90	271	8,06	251	7,40	143	8,08	8	9,76	5	100,00	<b>1.810</b>	<b>9,76</b>
<b>JULIO</b>	49	10,82	624	15,50	232	11,42	300	8,75	239	7,10	286	8,43	139	7,85	10	12,20	-	-	<b>1.879</b>	<b>10,13</b>
<b>AGOSTO</b>	32	7,06	402	9,98	170	8,37	295	8,61	270	8,03	285	8,40	142	8,02	9	10,98	-	-	<b>1.605</b>	<b>8,65</b>
<b>SEPTIEMBRE</b>	36	7,95	353	8,77	153	7,53	321	9,36	284	8,44	288	8,49	151	8,53	9	10,98	-	-	<b>1.595</b>	<b>8,60</b>
<b>OCTUBRE</b>	42	9,27	317	7,87	189	9,31	305	8,90	326	9,69	300	8,85	176	9,94	6	7,32	-	-	<b>1.661</b>	<b>8,95</b>
<b>NOVIEMBRE</b>	32	7,06	280	6,95	145	7,14	280	8,17	286	8,50	322	9,50	174	9,83	6	7,32	-	-	<b>1.525</b>	<b>8,22</b>
<b>DICIEMBRE</b>	42	9,27	224	5,56	160	7,88	253	7,38	300	8,92	291	8,58	170	9,60	8	9,76	-	-	<b>1.448</b>	<b>7,81</b>
<b>TOTAL</b>	<b>453</b>	<b>2,44</b>	<b>4.027</b>	<b>21,71</b>	<b>2.031</b>	<b>10,95</b>	<b>3.428</b>	<b>18,48</b>	<b>3.364</b>	<b>18,13</b>	<b>3.391</b>	<b>18,28</b>	<b>1.770</b>	<b>9,54</b>	<b>82</b>	<b>0,44</b>	<b>5</b>	<b>0,03</b>	<b>18.551</b>	<b>100,00</b>

<b>MESES</b>	<b>TOTAL DE EGRESOS</b>	<b>COBERTURA SOCIAL</b>			
		<b>CON COBERTURA</b>	<b>PORCENTAJE</b>	<b>SIN COBERTURA</b>	<b>PORCENTAJE</b>
<b>ENERO</b>	1.396	472	33,81	924	66,19
<b>FEBRERO</b>	1.225	416	33,96	809	66,04
<b>MARZO</b>	1.411	477	33,81	934	66,19
<b>ABRIL</b>	1.375	477	34,69	898	65,31
<b>MAYO</b>	1.621	547	33,74	1.074	66,26
<b>JUNIO</b>	1.810	520	28,73	1.290	71,27
<b>JULIO</b>	1.879	553	29,43	1.326	70,57
<b>AGOSTO</b>	1.605	496	30,90	1.109	69,10
<b>SEPTIEMBRE</b>	1.595	525	32,92	1.070	67,08
<b>OCTUBRE</b>	1.661	603	36,30	1.058	63,70
<b>NOVIEMBRE</b>	1.525	522	34,23	1.003	65,77
<b>DICIEMBRE</b>	1.448	469	32,39	979	67,61
<b>TOTAL</b>	<b>18.551</b>	<b>6.077</b>	<b>32,76</b>	<b>12.474</b>	<b>67,24</b>

<b>OBRA SOCIAL</b>	<b>NUMERO</b>	<b>PORCENTAJE</b>
<b>-Instituto Obra Médica Asistencial (IOMA).</b>	680	11,19
<b>-Obra Social de Empleados de Comercio y Actividades Civiles (OSECAC).</b>	615	10,12
<b>-Instituto Nacional de Servicios Sociales para Jubilados y Pensionados (PAMI).</b>	331	5,45
<b>-Mrio. Desarrollo Social y Medio Ambiente (PRO-FE)</b>	309	5,08
<b>-Obra Social de Conductores de Transporte Colectivo de Pasajeros.</b>	173	2,85
<b>-Obra Social Choferes de Camiones</b>	142	2,34
<b>-Obra Social Unión Obrera Metalúrgica de la Rep. Arg. (OSUOMRA).</b>	140	2,30
<b>-Obra Social de la Unión Personal (UP).</b>	130	2,14
<b>-Obra Social del Personal de la Actividad Hotelero Gastronómica.</b>	129	2,12
<b>-Obra Social Personal de Maestranza.</b>	128	2,11
<b>-Otras Obras Sociales</b>	3.300	54,30
<b>TOTAL</b>	<b>6.077</b>	<b>100,00</b>

<b>S E C T O R</b>	<b>SESIONES</b>
<b>HOSP. DE DIA POLIVALENTE</b>	8.251
<b>HOSP. DE DIA CLINICO-ONCOLOGICO</b>	18.577
<b>T.A.I.S.</b>	2.495
<b>ESTUDIOS ESPECIALES DE GASTROENTEROLOGIA</b>	150
<b>TOTAL</b>	<b>29.473</b>

#### OFICINA DE COMUNICACION A DISTANCIA

<b>Mes</b>	<b>Total Consulta</b>	<b>Indicación de Derivac. Postconsulta</b>				<b>Lugar de Procedencia de la Consulta</b>				<b>Consulta según Especialidad</b>		
		<b>Total</b>	<b>C. Ext.</b>	<b>H. Día</b>	<b>Cim</b>	<b>Capital</b>	<b>Bs. As. (h.100 Km)</b>	<b>Bs. As. (+ 100 Km)</b>	<b>Resto Pcias.</b>	<b>Clínica</b>		<b>Otras *</b>
										<b>Principal</b>	<b>Secundaria</b>	
<b>Enero</b>	<b>103</b>	<b>13</b>	<b>6</b>	<b>5</b>	<b>2</b>	<b>3</b>	<b>3</b>	<b>7</b>	<b>90</b>	<b>22</b>	<b>81</b>	<b>87</b>
<b>Febrero</b>	<b>110</b>	<b>11</b>	<b>4</b>	<b>5</b>	<b>2</b>	<b>2</b>	<b>3</b>	<b>10</b>	<b>95</b>	<b>27</b>	<b>83</b>	<b>87</b>
<b>Marzo</b>	<b>144</b>	<b>15</b>	<b>7</b>	<b>5</b>	<b>3</b>	<b>3</b>	<b>5</b>	<b>10</b>	<b>126</b>	<b>33</b>	<b>111</b>	<b>118</b>
<b>Abril</b>	<b>123</b>	<b>18</b>	<b>10</b>	<b>6</b>	<b>2</b>	<b>3</b>	<b>5</b>	<b>9</b>	<b>106</b>	<b>30</b>	<b>93</b>	<b>99</b>
<b>Mayo</b>	<b>133</b>	<b>19</b>	<b>8</b>	<b>5</b>	<b>6</b>	<b>2</b>	<b>5</b>	<b>8</b>	<b>118</b>	<b>38</b>	<b>95</b>	<b>104</b>
<b>Junio</b>	<b>137</b>	<b>21</b>	<b>9</b>	<b>7</b>	<b>5</b>	<b>4</b>	<b>3</b>	<b>12</b>	<b>118</b>	<b>36</b>	<b>101</b>	<b>104</b>
<b>Julio</b>	<b>121</b>	<b>18</b>	<b>7</b>	<b>7</b>	<b>4</b>	<b>1</b>	<b>3</b>	<b>12</b>	<b>105</b>	<b>39</b>	<b>82</b>	<b>85</b>
<b>Agosto</b>	<b>163</b>	<b>22</b>	<b>7</b>	<b>10</b>	<b>5</b>	<b>1</b>	<b>6</b>	<b>13</b>	<b>143</b>	<b>55</b>	<b>108</b>	<b>118</b>
<b>Septiembre</b>	<b>183</b>	<b>26</b>	<b>11</b>	<b>9</b>	<b>6</b>	<b>4</b>	<b>10</b>	<b>10</b>	<b>159</b>	<b>45</b>	<b>138</b>	<b>192</b>
<b>Octubre</b>	<b>163</b>	<b>21</b>	<b>9</b>	<b>7</b>	<b>5</b>	<b>6</b>	<b>8</b>	<b>18</b>	<b>131</b>	<b>44</b>	<b>119</b>	<b>166</b>
<b>Noviembre</b>	<b>157</b>	<b>20</b>	<b>8</b>	<b>7</b>	<b>5</b>	<b>6</b>	<b>6</b>	<b>10</b>	<b>135</b>	<b>44</b>	<b>113</b>	<b>115</b>
<b>Diciembre</b>	<b>138</b>	<b>18</b>	<b>6</b>	<b>7</b>	<b>5</b>	<b>4</b>	<b>6</b>	<b>11</b>	<b>117</b>	<b>36</b>	<b>102</b>	<b>143</b>
<b>Total</b>	<b>1.675</b>	<b>222</b>	<b>92</b>	<b>80</b>	<b>50</b>	<b>39</b>	<b>63</b>	<b>130</b>	<b>1.443</b>	<b>449</b>	<b>1.226</b>	<b>1.418</b>

\* Algunos pacientes requieren más de una consulta por Especialidad.

<b>HOSPITAL DE DIA POLIVALENTE</b>						
<b>ESPECIALIDAD</b>	<b>CALIFICACION DE LA PART. ESPECIALIZADA</b>				<b>* CUANTIF. DE LA</b>	
	<b>PRINCIPAL</b>		<b>SECUNDARIA</b>		<b>PARTIC. ESPECIALIZADA</b>	
	<b>NUMERO</b>	<b>%</b>	<b>NUMERO</b>	<b>%</b>	<b>NUMERO</b>	<b>%</b>
<b>ANESTESIA</b>	9	0,08	2.984	26,66	-	-
<b>CARDIOLOGIA</b>	70	0,64	-	-	448	5,65
<b>CIRUGIA CARDIOVASCULAR</b>	1	0,01	-	-	-	-
<b>CIRUGIA GENERAL</b>	792	7,27	-	-	166	2,09
<b>CIRUGIA PLASTICA Y QUEMAD.</b>	392	3,60	-	-	107	1,35
<b>CLINICA</b>	2.687	24,66	8.209	73,34	-	-
<b>CLINICA (cuidados paliativos)</b>	37	0,34	-	-	95	1,20
<b>CLINICAS INTERDISCIPLINARIAS</b>	3	0,03	-	-	15	0,19
<b>CRECIMIENTO Y DESARROLLO</b>	3	0,03	-	-	291	3,67
<b>DERMATOLOGIA</b>	68	0,62	-	-	409	5,16
<b>ENDOCRINOLOGIA</b>	1.125	10,32	-	-	243	3,07
<b>ENDOSCOPIA</b>	863	7,92	-	-	216	2,72
<b>GASTROENTEROLOGIA</b>	79	0,73	-	-	263	3,32
<b>GASTROENTER. (estudios espec.)</b>	150	1,38	-	-	-	-
<b>GENETICA</b>	8	0,07	-	-	613	7,73
<b>HEMATO-ONCOLOGIA</b>	56	0,51	-	-	78	0,98
<b>HEMODINAMIA</b>	500	4,59	-	-	-	-
<b>INFECTOLOGIA</b>	20	0,18	-	-	174	2,19
<b>INFECTOLOGIA - T.A.I.S.</b>	2.495	22,90	-	-	-	-
<b>INMUNOLOGIA</b>	596	5,47	-	-	144	1,82
<b>NEFROLOGIA</b>	126	1,16	-	-	116	1,46
<b>NEONATOLOGIA</b>	-	-	-	-	-	-
<b>NEUMONOLOGIA</b>	34	0,31	-	-	642	8,10
<b>NEUROCIRUGIA</b>	63	0,58	-	-	56	0,71
<b>NEUROLOGIA</b>	30	0,28	-	-	1.095	13,81
<b>NUTRICION</b>	25	0,23	-	-	956	12,06
<b>OFTALMOLOGIA</b>	481	4,41	-	-	768	9,69
<b>ORTOPEDIA</b>	35	0,32	-	-	576	7,27
<b>OTORRINOLARINGOLOGIA</b>	40	0,37	-	-	157	1,98
<b>SALUD MENTAL</b>	16	0,15	-	-	186	2,35
<b>UROLOGIA</b>	21	0,19	-	-	47	0,59
<b>TRASP. HEPATICO</b>	71	0,65	-	-	67	0,85
<b>TRASP. MED. OSEA</b>	-	-	-	-	-	-
<b>SIN ESPECIFICAR</b>	-	-	-	-	-	-
<b>TOTAL</b>	<b>10.896</b>	<b>100,00</b>	<b>11.193</b>	<b>100,00</b>	<b>7.928</b>	<b>100,00</b>

\* Nro. de Interconsultas, Consultas, Visitas o Atenciones brindadas con motivo de su Participación en la Asistencia.

<b>HOSPITAL DE DIA PLANTA BAJA</b>				
<b>ESPECIALIDAD</b>	<b>CALIFICACION DE LA PART.ESPECIALIZADA</b>			<b>* CUANTIF. DE LA PARTICIPACION ESPECIALIZADA</b>
	<b>PRINCIPAL</b>	<b>SECUNDARIA</b>	<b>TOTAL PARTICIPAC.</b>	
<b>CLINICA</b>	6.022	7.105	13.127	-
<b>HEMATO-ONCOLOGIA</b>	5.450	7.105	12.555	-
<b>CLINICA (cuidados paliativos)</b>	-	-	-	246
<b>OTORRINOLARINGOLOGIA</b>	-	-	-	329
<b>SALUD MENTAL</b>	-	-	-	509

\* Nro. de Interconsultas, Consultas, Visitas o Atenciones brindadas con motivo de su Participación en la Asistencia.

<b>QUIMIOTERAPIA</b>	4.651
----------------------	-------



<b>MESES</b>	<b>TOTAL DE SESIONES</b>	<b>COBERTURA SOCIAL</b>			
		<b>CON COBERTURA</b>	<b>PORCENTAJE</b>	<b>SIN COBERTURA</b>	<b>PORCENTAJE</b>
<b>ENERO</b>	2.587	964	37,26	1.623	62,74
<b>FEBRERO</b>	2.331	871	37,37	1.460	62,63
<b>MARZO</b>	2.277	889	39,04	1.388	60,96
<b>ABRIL</b>	2.339	941	40,23	1.398	59,77
<b>MAYO</b>	2.634	1.025	38,91	1.609	61,09
<b>JUNIO</b>	2.458	897	36,49	1.561	63,51
<b>JULIO</b>	2.433	947	38,92	1.486	61,08
<b>AGOSTO</b>	2.361	969	41,04	1.392	58,96
<b>SEPTIEMBRE</b>	2.658	1.060	39,88	1.598	60,12
<b>OCTUBRE</b>	2.671	1.104	41,33	1.567	58,67
<b>NOVIEMBRE</b>	2.390	1.027	42,97	1.363	57,03
<b>DICIEMBRE</b>	2.334	984	42,16	1.350	57,84
<b>TOTAL</b>	<b>29.473</b>	<b>11.678</b>	<b>39,62</b>	<b>17.795</b>	<b>60,38</b>

Incluye los pacientes de Tais.

<b>OBRA SOCIAL</b>	<b>NUMERO</b>	<b>PORCENTAJE</b>
<b>-Instituto de Obra Médica Asistencial (IOMA).</b>	1.458	12,49
<b>-Obra Social de Empleados de Comercio y Actividades Civiles (OSECAC).</b>	887	7,60
<b>-Instituto Nacional de Servicios Sociales para Jubilados y Pensionados (PAMI).</b>	571	4,89
<b>-Mrio. Desarrollo Social y Medio Ambiente (PRO-FE)</b>	569	4,87
<b>-Obra Social de la Actividad Docente (OSPLAD)</b>	446	3,82
<b>-Obra Social del Personal de la Construcción. (OSPECON)</b>	355	3,04
<b>-Obra Social de la Unión Obrera Metalúrgica de la Rep. Arg. (OSUOMRA).</b>	329	2,82
<b>-Unión Personal Civil de la Nación (UP).</b>	305	2,61
<b>-Obra Social del Personal de la Actividad Hotelero Gastronómica.</b>	257	2,20
<b>-Obra Social del Personal de Sanidad (FATSA).</b>	241	2,06
<b>-Otras Obras Sociales</b>	6.260	53,61
<b>TOTAL</b>	<b>11.678</b>	<b>100,00</b>

**Gráfico Nº 5: Promedio de Permanencia según Nivel de Atención**

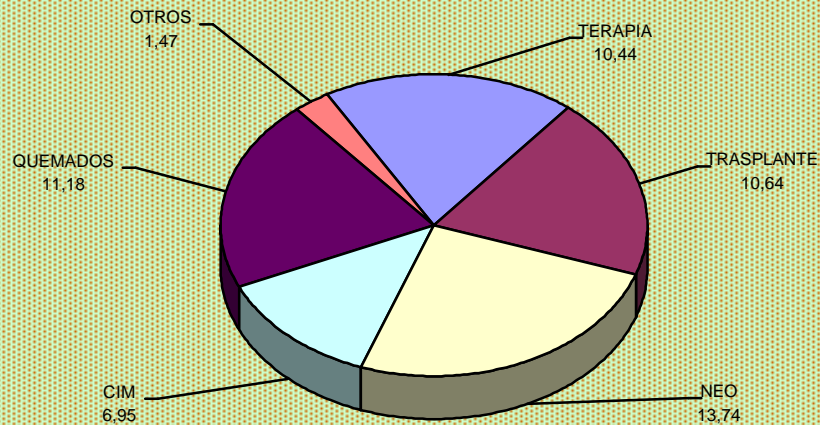

Fuente: Pág. 34

**Gráfico Nº 6: Promedio de Pacientes Día según Cim**

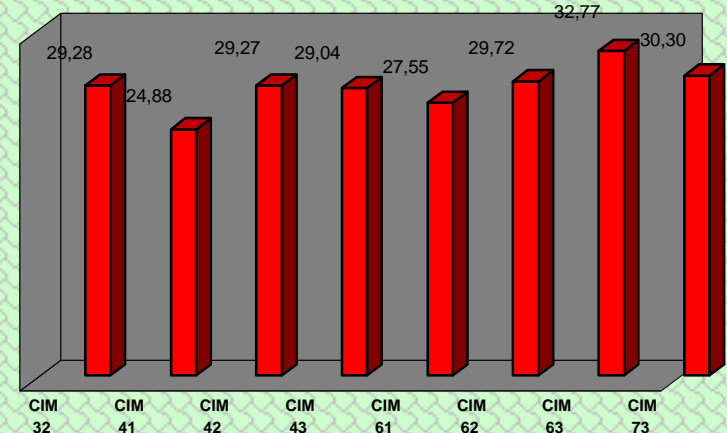

Fuente: Pág. 36

**Gráfico Nº 7: Promedio de Permanencia, Giro Cama, Porcentaje Ocupacional y Tasa de Mortalidad Uti 44, Uti 45 y Uti 35**

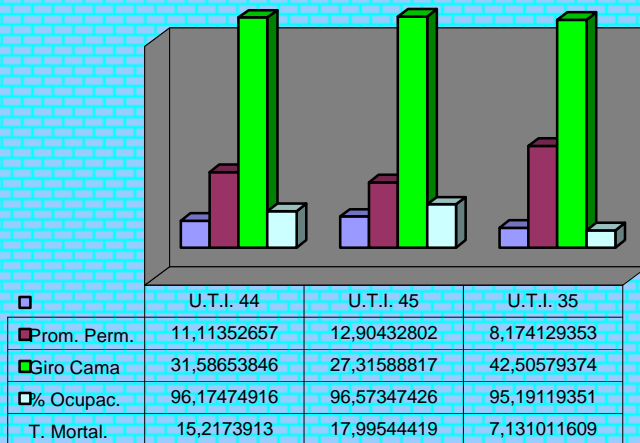

Fuente: Pág. 34

**Gráfico Nº 8: Egresos según Zona de Residencia**

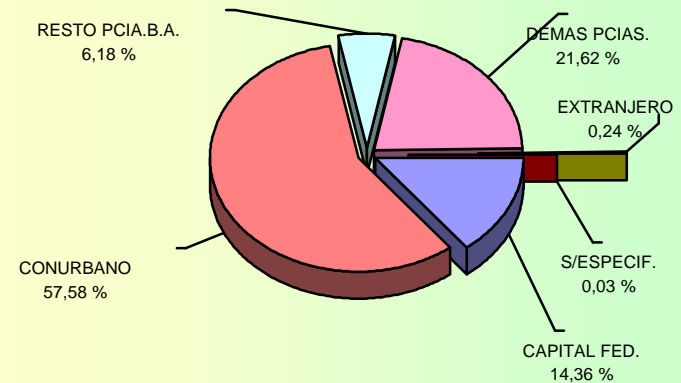

Fuente: Pág. 40

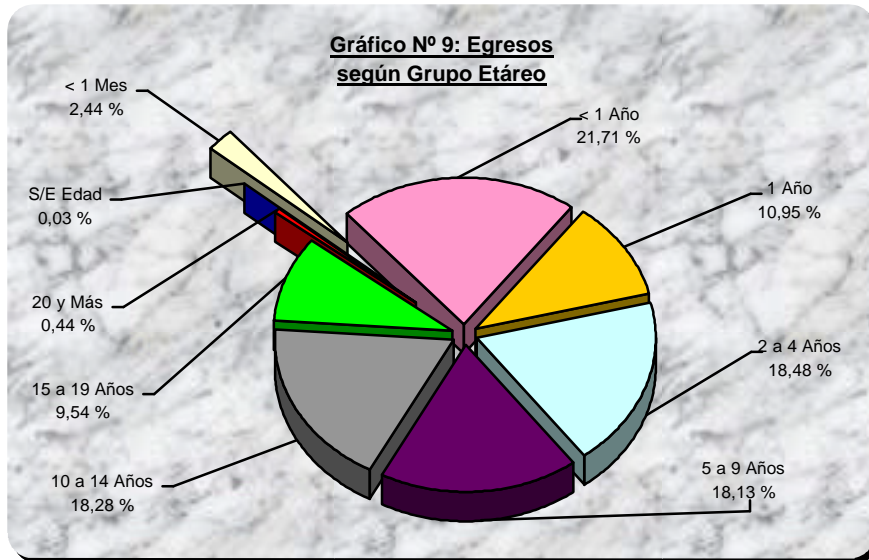

Fuente: Pág. 43

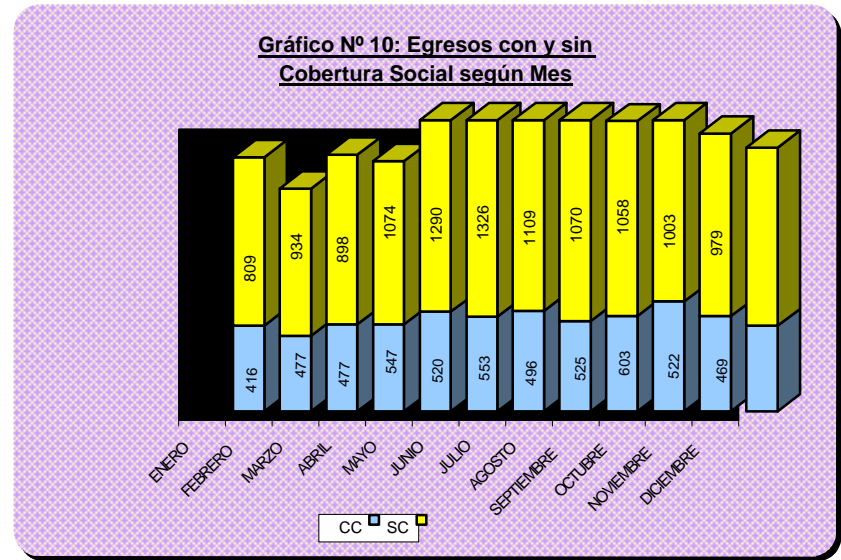

Fuente: Pág. 44

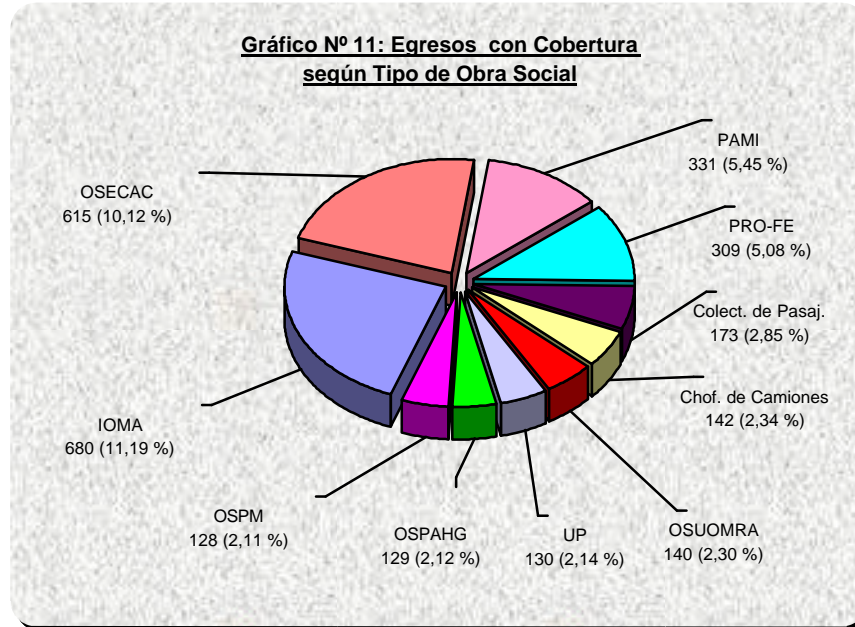

Fuente: Pág. 45

Este gráfico fue realizado utilizando las 10 Obras Sociales con mayor porcentaje de afiliados

atendidos en el Hospital, que corresponden al 46,15 % del total general de pacientes con cobertura.