



## ¿Cuánto dura la cirugía?

La reparación quirúrgica de la fisura de labio dura aproximadamente 3 horas.



## ¿Dónde va a ir su hijo/a después de la cirugía?

Luego de la cirugía lo vamos a llevar a la **Sala de Recuperación Quirúrgica** por un tiempo variable según la cirugía, donde podrá acompañarlo la madre, padre o tutor responsable.

El personal (médicos y enfermeras) de Recuperación se va a ocupar de los cuidados postoperatorios y va a estar atento a todas las necesidades de su hijo/a.

Cuando se recupere podrá irse de alta.

## SERVICIO DE CIRUGÍA PLÁSTICA Y QUEMADOS

📍 Combate de los Pozos 1881 (C1245AAM) C.A.B.A.

☎ (+5411) 4122-6000 int. 6258/9

✉ cplastica@garrahan.gov.ar

🌐 www.garrahan.gov.ar

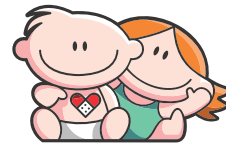

Hospital de Pediatría  
**Garrahan**

📱 /HospGarrahan

Esta publicación es un aporte para la comunidad e instituciones de salud editada por:



☎ (+5411) 4941-1333 / 4941-1276

✉ info@fhg.org.ar

📱 /FundacionGarrahan

🐦 @FundGarrahan

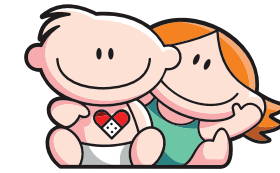

Hospital de Pediatría  
**Garrahan**

## QUEILOPLASTIA

Cirugía de labio

Información para la familia



Equipo Interdisciplinario FLAP  
Servicio de Cirugía Plástica y Quemados

www.garrahan.gov.ar



## ¿Cómo se va a alimentar?

Si su hijo estaba utilizando una placa es probable que, una vez operado, no la use más y que tarde unos días en acostumbrarse a alimentarse sin la misma.

Después de la cirugía, lo primero que podrá beber son líquidos claros. Una vez que los retenga su hijo/a podrá alimentarse como lo hacía antes de la operación, con pecho o mamadera.

Para estar seguros de que está recibiendo suficientes líquidos le vamos a dejar el suero hasta que pueda beber sin dificultad.

Podría suceder que, porque el labio le molesta, no quiera tomar líquidos: en ese caso se le administrarán analgésicos.

## ¿Qué más debe saber de los cuidados en el Hospital?

**Posición del bebe:** Siempre con la cabecera elevada, esto disminuye la hinchazón (edema) alrededor del labio.

Su hijo/a NO podrá dormir boca abajo, porque podría dañar la sutura (puntos) y esto provocar que se abra la herida.



## ¿Cómo se va a ver mi hijo/a?

Su hijo/a se verá diferente después de la cirugía: la cara algo hinchada y con moretones (hematomas) alrededor del labio que pueden aumentar en las primeras 48 horas y que van a ir disminuyendo entre el 5° y 7° día.



## ¿Cuánto tiempo permanecerá internado en el Hospital?

Si no hay complicaciones su hijo se podrá ir el mismo día. Se lo citará por consultorio para control y para retirar los puntos.

## CUIDADOS DE LA HERIDA

En las primeras 24 horas es normal que se junten unas gotas de sangre en la herida.

**Mantener la sutura limpia** con gasas o hisopos, jabón blanco o de glicerina y agua. Secar suavemente y luego colocar una fina capa de crema con antibióticos (mupirocina 2% ungüento).

## ¿Cuándo debe llamar al médico?

En caso de que su hijo presente alguno de estos síntomas:

- **Rechace la alimentación.**
- **Tenga fiebre.**
- **Tenga la herida colorada o con pus.**



Llame al 4122-6000, y pida que lo comuniquen con el cirujano plástico de guardia.



## FISURA LABIO ALVÉOLO PALATINA

Si usted tiene algún familiar o conocido con Fisura Labio Alveólo Palatino puede informarle sobre el Equipo Interdisciplinario FLAP que funciona en el Hospital Garrahan los lunes, de 9 a 12 hs., en el Sector Violeta.